

4 標準的な質問票

別紙3

標準的な質問票

	質問項目	回答
1-3	現在、a からcの薬の使用の有無 *	
1	a. 血圧を下げる薬	①はい ②いいえ
2	b. 血糖を下げる薬又はインスリン注射	①はい ②いいえ
3	c. コレステロールや中性脂肪を下げる薬	①はい ②いいえ
4	医師から、脳卒中(脳出血、脳梗塞等)にかかっているといわれたり、治療を受けたことがありますか。	①はい ②いいえ
5	医師から、心臓病(狭心症、心筋梗塞等)にかかっているといわれたり、治療を受けたことがありますか。	①はい ②いいえ
6	医師から、慢性腎臓病や腎不全にかかっているといわれたり、治療(人工透析など)を受けていますか。	①はい ②いいえ
7	医師から、貧血といわれたことがある。	①はい ②いいえ
8	現在、たばこを習慣的に吸っている。 (※「現在、習慣的に喫煙している者」とは、「合計 100 本以上、又は6ヶ月以上吸っている者」であり、最近 1ヶ月間も吸っている者)	①はい ②いいえ
9	20歳の時の体重から 10kg以上増加している。	①はい ②いいえ
10	1回 30分以上の軽く汗をかく運動を週2日以上、1年以上実施	①はい ②いいえ
11	日常生活において歩行又は同等の身体活動を 1日 1時間以上実施	①はい ②いいえ
12	ほぼ同じ年齢の同性と比較して歩く速度が速い。	①はい ②いいえ
13	食事をかんで食べる時の状態はどれにあてはまりますか。	① 何でもかんで食べることができる ② 歯や歯ぐき、かみあわせなど気になる部分があり、かみにくいことがある ③ ほとんどかめない
14	人と比較して食べる速度が速い。	①速い ②ふつう ③遅い
15	就寝前の2時間以内に夕食をとることが週に 3回以上ある。	①はい ②いいえ
16	朝昼夕の3食以外に間食や甘い飲み物を摂取していますか。	① 毎日 ②時々 ③ ほとんど摂取しない
17	朝食を抜くことが週に3回以上ある。	①はい ②いいえ
18	お酒(日本酒、焼酎、ビール、洋酒など)を飲む頻度	①毎日 ②時々③ほとんど飲まない(飲めない)
19	飲酒日の1日当たりの飲酒量 日本酒1合(180ml)の目安:ビール500ml、焼酎(25度(110ml)、ウイスキーダブル1杯(60ml)、ワイン2杯(240ml)	①1合未満 ②1~2合未満 ③2~3合未満 ④3合以上
20	睡眠で休養が十分とれている。	①はい ②いいえ

* 医師の判断・治療のもとで服薬中のものを指す。

21	運動や食生活等の生活習慣を改善してみようと思いますか。	①改善するつもりはない ②改善するつもりである(概ね6か月以内) ③近いうちに(概ね1か月以内)改善するつもりであり、少しずつ始めている ④既に改善に取り組んでいる(6か月未満) ⑤既に改善に取り組んでいる(6か月以上)
22	生活習慣の改善について保健指導を受ける機会があれば、利用しますか。	①はい ②いいえ

引用:厚生労働省 標準的な健診・保健指導プログラム【平成 30 年度版】より

質問項目別 性年齢階級別の状況

質問項目1:「血圧を下げる薬」を使用している者の割合 (2019年度)

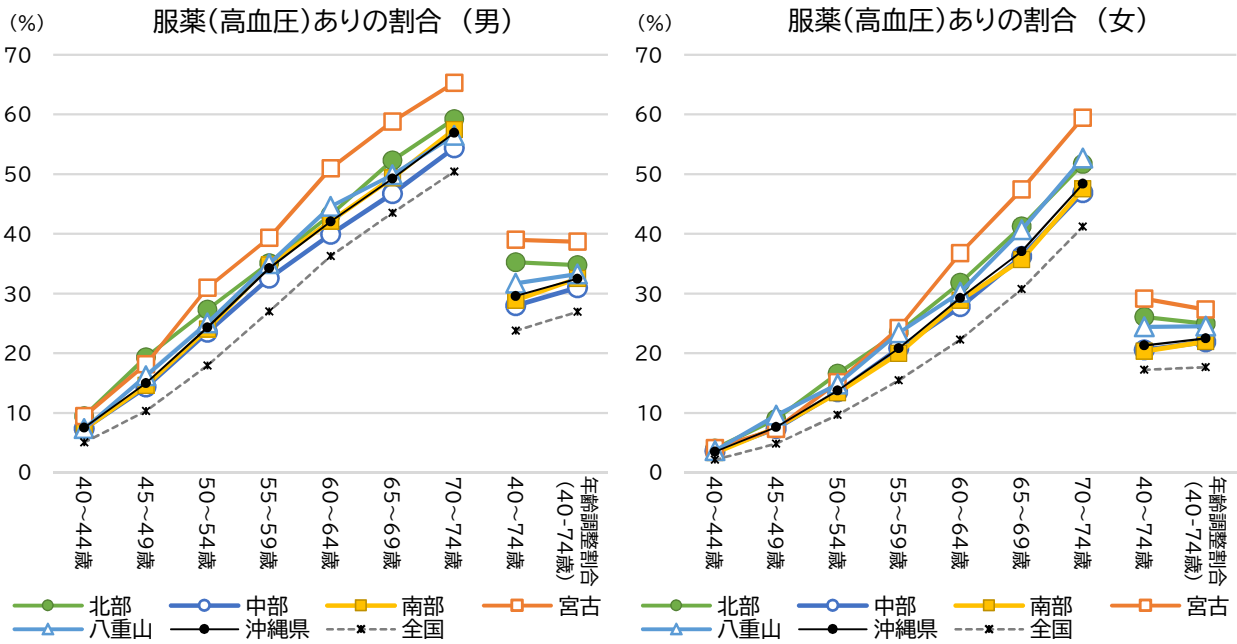

特定健診 標準的な質問票(質問項目1):
現在、血圧を下げる薬の使用の有無 ①はい ②いいえ

			40-44歳	45-49歳	50-54歳	55-59歳	60-64歳	65-69歳	70-74歳	40-74歳	年齢調整割合 (40-74歳)
男性	北部	回答者数(人)	1,752	1,731	1,459	1,713	1,857	2,016	1,481	12,009	-
		はい(人)	165	334	398	601	802	1,054	877	4,231	-
		はい(%)	9.4%	19.3%	27.3%	35.1%	43.2%	52.3%	59.2%	35.2%	34.7%
	中部	回答者数(人)	9,093	10,199	8,232	7,572	6,386	6,463	4,966	52,911	-
		はい(人)	667	1,463	1,934	2,467	2,549	3,019	2,701	14,800	-
		はい(%)	7.3%	14.3%	23.5%	32.6%	39.9%	46.7%	54.4%	28.0%	30.9%
	南部	回答者数(人)	14,178	15,609	12,933	11,636	9,667	9,471	6,995	80,489	-
		はい(人)	1,028	2,280	3,111	4,043	4,072	4,674	4,019	23,227	-
		はい(%)	7.3%	14.6%	24.1%	34.7%	42.1%	49.4%	57.5%	28.9%	32.5%
	宮古	回答者数(人)	804	861	753	880	975	930	663	5,866	-
		はい(人)	76	156	233	346	497	547	433	2,288	-
		はい(%)	9.5%	18.1%	30.9%	39.3%	51.0%	58.8%	65.3%	39.0%	38.7%
八重山	回答者数(人)	1,062	983	883	872	920	932	627	6,279	-	
	はい(人)	78	159	221	305	410	465	354	1,992	-	
	はい(%)	7.3%	16.2%	25.0%	35.0%	44.6%	49.9%	56.5%	31.7%	33.3%	
沖縄県	回答者数(人)	26,889	29,383	24,260	22,673	19,805	19,812	14,732	157,554	-	
	はい(人)	2,014	4,392	5,897	7,762	8,330	9,759	8,384	46,538	-	
	はい(%)	7.5%	14.9%	24.3%	34.2%	42.1%	49.3%	56.9%	29.5%	32.4%	
全国	回答者数(人)	2,729,683	3,129,954	2,694,183	2,387,298	1,913,549	1,681,369	1,674,348	16,210,384	-	
	はい(人)	137,226	323,096	482,414	644,143	693,582	731,552	844,396	3,856,409	-	
	はい(%)	5.0%	10.3%	17.9%	27.0%	36.2%	43.5%	50.4%	23.8%	26.9%	
女性	北部	回答者数(人)	1,439	1,452	1,326	1,482	1,628	1,845	1,391	10,563	-
		はい(人)	58	130	220	348	518	761	719	2,754	-
		はい(%)	4.0%	9.0%	16.6%	23.5%	31.8%	41.2%	51.7%	26.1%	25.0%
	中部	回答者数(人)	7,748	8,667	7,257	6,548	6,030	6,740	5,537	48,527	-
		はい(人)	279	635	981	1,363	1,677	2,442	2,596	9,973	-
		はい(%)	3.6%	7.3%	13.5%	20.8%	27.8%	36.2%	46.9%	20.6%	21.9%
	南部	回答者数(人)	12,157	13,112	11,551	10,546	9,434	10,451	7,956	75,207	-
		はい(人)	402	987	1,543	2,106	2,725	3,726	3,782	15,271	-
		はい(%)	3.3%	7.5%	13.4%	20.0%	28.9%	35.7%	47.5%	20.3%	21.9%
	宮古	回答者数(人)	735	658	595	782	906	953	683	5,312	-
		はい(人)	30	48	90	189	333	452	406	1,548	-
		はい(%)	4.1%	7.3%	15.1%	24.2%	36.8%	47.4%	59.4%	29.1%	27.3%
八重山	回答者数(人)	844	877	696	749	838	947	630	5,581	-	
	はい(人)	31	84	103	175	253	385	332	1,363	-	
	はい(%)	3.7%	9.6%	14.8%	23.4%	30.2%	40.7%	52.7%	24.4%	24.5%	
沖縄県	回答者数(人)	22,923	24,766	21,425	20,107	18,836	20,936	16,197	145,190	-	
	はい(人)	800	1,884	2,937	4,181	5,506	7,766	7,835	30,909	-	
	はい(%)	3.5%	7.6%	13.7%	20.8%	29.2%	37.1%	48.4%	21.3%	22.5%	
全国	回答者数(人)	2,001,905	2,342,072	2,085,693	1,872,744	1,608,880	1,750,164	1,948,574	13,610,032	-	
	はい(人)	42,559	112,540	201,591	289,630	358,596	538,105	802,746	2,345,767	-	
	はい(%)	2.1%	4.8%	9.7%	15.5%	22.3%	30.7%	41.2%	17.2%	17.6%	

年齢調整割合は、平成22年国勢調査男女人口を基準とした直接法による。

質問項目2:「血糖を下げる薬又はインスリン注射」を使用している者の割合 (2019年度)

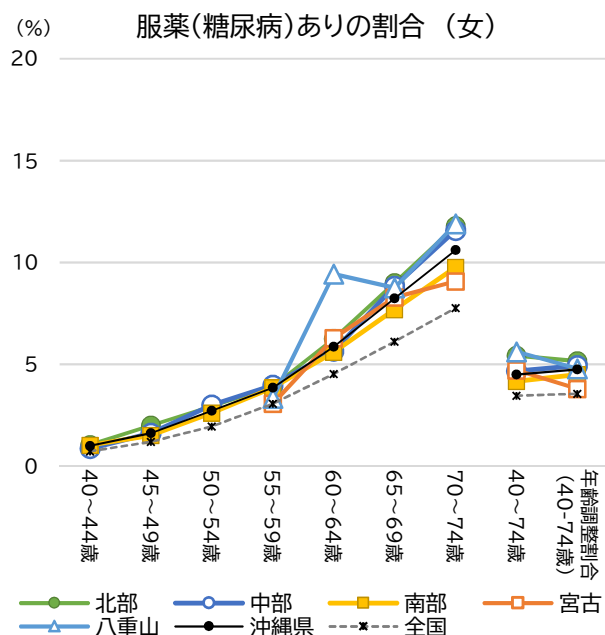
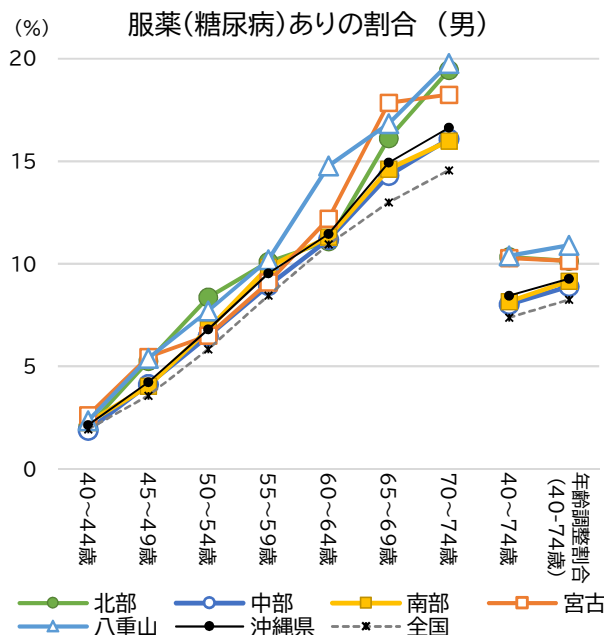

特定健診 標準的な質問票(質問項目2):

現在、血糖を下げる薬又はインスリン注射の使用の有無 ①はい ②いいえ

		40-44歳	45-49歳	50-54歳	55-59歳	60-64歳	65-69歳	70-74歳	40-74歳	年齢調整割合 (40-74歳)	
男性	北部	回答者数(人)	1,752	1,731	1,459	1,713	1,857	2,016	1,481	12,009	-
		はい(人)	36	91	122	173	206	325	288	1,241	-
		はい(%)	2.1%	5.3%	8.4%	10.1%	11.1%	16.1%	19.4%	10.3%	10.1%
	中部	回答者数(人)	9,092	10,199	8,231	7,570	6,385	6,463	4,966	52,906	-
		はい(人)	171	420	533	677	714	925	799	4,239	-
		はい(%)	1.9%	4.1%	6.5%	8.9%	11.2%	14.3%	16.1%	8.0%	8.9%
	南部	回答者数(人)	14,177	15,610	12,932	11,635	9,667	9,471	6,995	80,487	-
		はい(人)	320	630	879	1,143	1,094	1,385	1,119	6,570	-
		はい(%)	2.3%	4.0%	6.8%	9.8%	11.3%	14.6%	16.0%	8.2%	9.2%
	宮古	回答者数(人)	804	861	753	880	975	930	663	5,866	-
		はい(人)	21	47	49	80	119	166	121	603	-
		はい(%)	2.6%	5.5%	6.5%	9.1%	12.2%	17.8%	18.3%	10.3%	10.1%
	八重山	回答者数(人)	1,062	983	883	872	920	932	627	6,279	-
		はい(人)	25	53	68	89	136	157	124	652	-
	はい(%)	2.4%	5.4%	7.7%	10.2%	14.8%	16.8%	19.8%	10.4%	10.9%	
沖縄県	回答者数(人)	26,887	29,384	24,258	22,670	19,804	19,812	14,732	157,547	-	
	はい(人)	573	1,241	1,651	2,162	2,269	2,958	2,451	13,305	-	
	はい(%)	2.1%	4.2%	6.8%	9.5%	11.5%	14.9%	16.6%	8.4%	9.3%	
全国	回答者数(人)	2,729,632	3,129,883	2,694,089	2,387,214	1,913,423	1,681,278	1,674,303	16,209,822	-	
	はい(人)	52,669	111,712	156,927	201,702	209,447	218,594	243,897	1,194,948	-	
	はい(%)	1.9%	3.6%	5.8%	8.4%	10.9%	13.0%	14.6%	7.4%	8.3%	
女性	北部	回答者数(人)	1,439	1,452	1,326	1,482	1,628	1,845	1,391	10,563	-
		はい(人)	15	29	39	58	102	166	164	573	-
		はい(%)	1.0%	2.0%	2.9%	3.9%	6.3%	9.0%	11.8%	5.4%	5.2%
	中部	回答者数(人)	7,748	8,667	7,257	6,547	6,030	6,740	5,537	48,526	-
		はい(人)	67	141	218	261	340	595	641	2,263	-
		はい(%)	0.9%	1.6%	3.0%	4.0%	5.6%	8.8%	11.6%	4.7%	4.9%
	南部	回答者数(人)	12,157	13,112	11,550	10,545	9,434	10,451	7,956	75,205	-
		はい(人)	125	199	301	407	528	803	777	3,140	-
		はい(%)	1.0%	1.5%	2.6%	3.9%	5.6%	7.7%	9.8%	4.2%	4.5%
	宮古	回答者数(人)	725	648	587	782	906	953	683	5,312	-
		はい(人)	-	-	-	24	57	79	62	250	-
		はい(%)	-	-	-	3.1%	6.3%	8.3%	9.1%	4.7%	3.8%
	八重山	回答者数(人)	833	855	678	748	838	947	630	5,580	-
		はい(人)	-	-	-	25	79	83	75	313	-
	はい(%)	-	-	-	3.3%	9.4%	8.8%	11.9%	5.6%	4.8%	
沖縄県	回答者数(人)	22,923	24,766	21,424	20,104	18,836	20,936	16,197	145,186	-	
	はい(人)	228	401	584	775	1,106	1,726	1,719	6,539	-	
	はい(%)	1.0%	1.6%	2.7%	3.9%	5.9%	8.2%	10.6%	4.5%	4.7%	
全国	回答者数(人)	2,001,867	2,342,008	2,085,629	1,872,655	1,608,821	1,750,119	1,948,517	13,609,616	-	
	はい(人)	14,649	27,984	40,653	57,463	72,838	106,917	151,334	471,838	-	
	はい(%)	0.7%	1.2%	1.9%	3.1%	4.5%	6.1%	7.8%	3.5%	3.6%	

年齢調整割合は、平成22年国勢調査男女計人口を基準とした直接法による。

※レセプト情報・特定健診等情報の提供に関するガイドラインの最小集計単位の原則に従い、集計単位が10未満の場合は、「-(ハイフン)」で表示している。そのため、40~74歳と各年齢階級の合計が一致しないことがある。

質問項目3:「コレステロールや中性脂肪を下げる薬」を使用している者の割合 (2019年度)

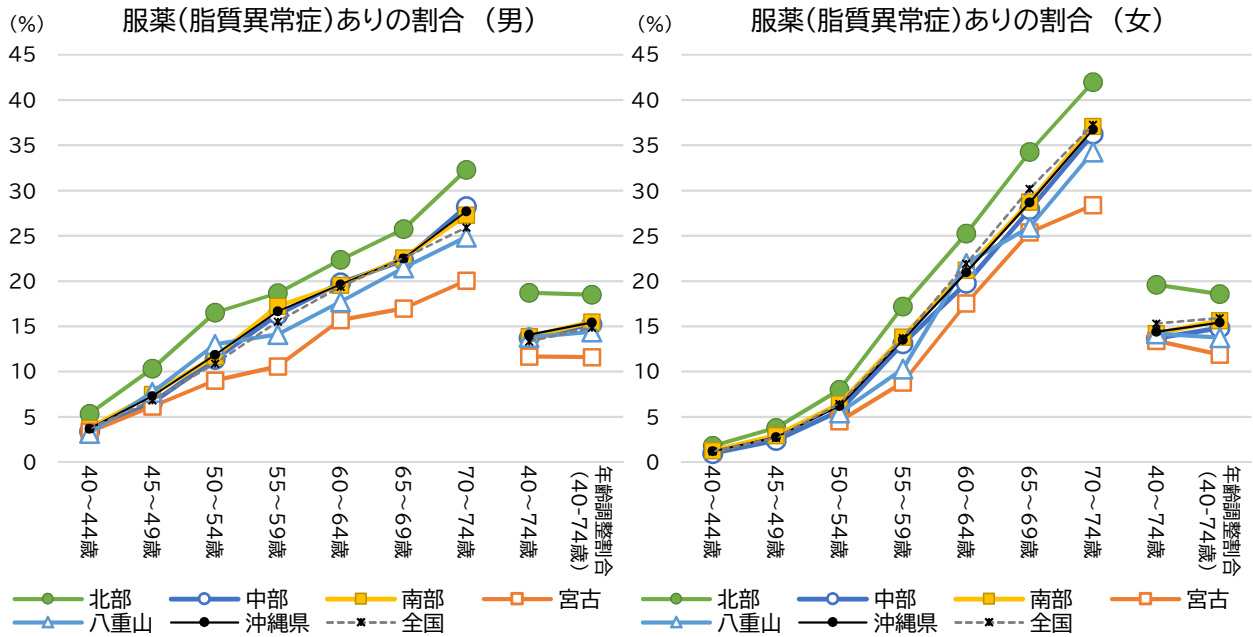

特定健診 標準的な質問票(質問項目3):
現在、コレステロールや中性脂肪を下げる薬の使用の有無 ①はい ②いいえ

		40-44歳	45-49歳	50-54歳	55-59歳	60-64歳	65-69歳	70-74歳	40-74歳	年齢調整割合 (40-74歳)		
男性	北部	回答者数(人) はい(人) はい(%)	1,752 94 5.4%	1,731 179 10.3%	1,459 241 16.5%	1,713 320 18.7%	1,857 415 22.3%	2,016 519 25.7%	1,481 478 32.3%	12,009 2,246 18.7%	18.5%	
	中部	回答者数(人) はい(人) はい(%)	9,092 308 3.4%	10,200 667 6.5%	8,232 936 11.4%	7,571 1,235 16.3%	6,386 1,266 19.8%	6,463 1,440 22.3%	4,966 1,402 28.2%	52,910 7,254 13.7%	15.2%	
	南部	回答者数(人) はい(人) はい(%)	14,178 531 3.7%	15,610 1,170 7.5%	12,932 1,512 11.7%	11,635 2,004 17.2%	9,667 1,891 19.6%	9,471 2,137 22.6%	6,995 1,909 27.3%	80,488 11,154 13.9%	15.5%	
	宮古	回答者数(人) はい(人) はい(%)	804 27 3.4%	861 53 6.2%	753 68 9.0%	880 93 10.6%	975 153 15.7%	930 158 17.0%	663 133 20.1%	5,866 685 11.7%	11.6%	
	八重山	回答者数(人) はい(人) はい(%)	1,062 34 3.2%	983 76 7.7%	883 115 13.0%	872 123 14.1%	920 163 17.7%	932 200 21.5%	627 156 24.9%	6,279 867 13.8%	14.4%	
	沖縄県	回答者数(人) はい(人) はい(%)	26,888 994 3.7%	29,385 2,145 7.3%	24,259 2,872 11.8%	22,671 3,775 16.7%	19,805 3,888 19.6%	19,812 4,454 22.5%	14,732 4,078 27.7%	157,552 22,206 14.1%	15.4%	
	全国	回答者数(人) はい(人) はい(%)	2,729,631 101,133 3.7%	3,129,877 213,407 6.8%	2,694,089 294,011 10.9%	2,387,225 370,601 15.5%	1,913,447 371,223 19.4%	1,681,283 379,068 22.5%	1,674,325 434,075 25.9%	16,209,877 2,163,518 13.3%	14.8%	
	女性	北部	回答者数(人) はい(人) はい(%)	1,439 26 1.8%	1,452 55 3.8%	1,326 106 8.0%	1,482 255 17.2%	1,628 411 25.2%	1,845 632 34.3%	1,391 584 42.0%	10,563 2,069 19.6%	18.6%
		中部	回答者数(人) はい(人) はい(%)	7,748 75 1.0%	8,667 209 2.4%	7,257 412 5.7%	6,548 857 13.1%	6,030 1,193 19.8%	6,740 1,882 27.9%	5,537 2,008 36.3%	48,527 6,636 13.7%	14.8%
		南部	回答者数(人) はい(人) はい(%)	12,157 156 1.3%	13,112 385 2.9%	11,550 746 6.5%	10,545 1,460 13.8%	9,434 2,003 21.2%	10,451 3,004 28.7%	7,956 2,951 37.1%	75,205 10,705 14.2%	15.6%
		宮古	回答者数(人) はい(人) はい(%)	724 - -	648 - -	595 27 4.5%	782 69 8.8%	906 159 17.5%	953 242 25.4%	683 194 28.4%	5,312 712 13.4%	11.9%
		八重山	回答者数(人) はい(人) はい(%)	836 - -	855 - -	696 38 5.5%	749 77 10.3%	838 184 22.0%	947 246 26.0%	630 216 34.3%	5,581 791 14.2%	13.8%
		沖縄県	回答者数(人) はい(人) はい(%)	22,923 276 1.2%	24,766 681 2.7%	21,424 1,329 6.2%	20,106 2,718 13.5%	18,836 3,950 21.0%	20,936 6,006 28.7%	16,197 5,953 36.8%	145,188 20,913 14.4%	15.4%
全国		回答者数(人) はい(人) はい(%)	2,001,861 24,588 1.2%	2,341,996 63,318 2.7%	2,085,633 134,190 6.4%	1,872,674 257,169 13.7%	1,608,861 352,589 21.9%	1,750,145 528,523 30.2%	1,948,551 726,249 37.3%	13,609,721 2,086,626 15.3%	15.9%	

年齢調整割合は、平成22年国勢調査男女計人口を基準とした直接法による。

※レセプト情報・特定健診等情報の提供に関するガイドラインの最小集計単位の原則に従い、集計単位が10未満の場合は、「- (ハイフン)」で表示している。そのため、40~74歳と各年齢階級の合計が一致しないことがある。

質問項目4: 医師から、脳卒中(脳出血、脳梗塞等)にかかっているといわれたり、治療を受けたことがある者の割合 (2019年度)

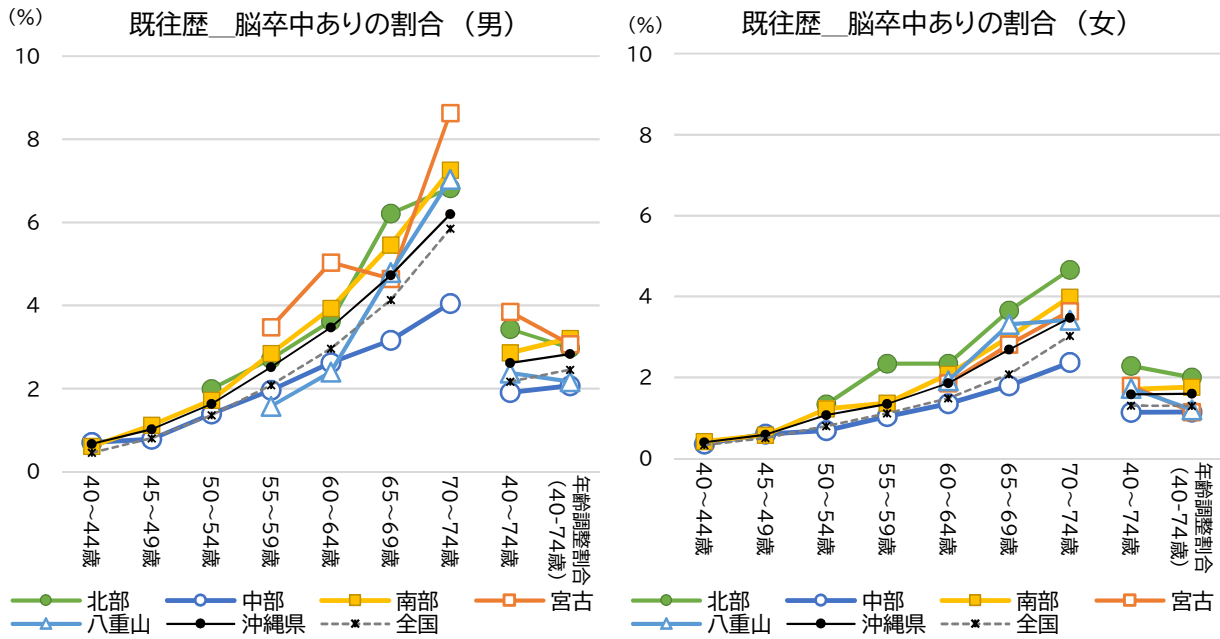

特定健診 標準的な質問票(質問項目4):

医師から、脳卒中(脳出血、脳梗塞等)にかかっているといわれたり、治療を受けたことがありますか

①はい ②いいえ

		40-44歳	45-49歳	50-54歳	55-59歳	60-64歳	65-69歳	70-74歳	40-74歳	年齢調整割合 (40-74歳)	
男性	北部	回答者数(人)	1,611	1,570	1,358	1,622	1,794	1,963	1,436	11,389	-
		はい(人)	-	-	27	44	65	122	98	391	-
		はい(%)	-	-	2.0%	2.7%	3.6%	6.2%	6.8%	3.4%	3.0%
	中部	回答者数(人)	6,841	7,949	6,481	6,032	5,218	5,569	4,444	42,534	-
		はい(人)	48	62	90	118	137	176	180	811	-
		はい(%)	0.7%	0.8%	1.4%	2.0%	2.6%	3.2%	4.1%	1.9%	2.1%
	南部	回答者数(人)	10,676	11,857	9,955	9,164	7,732	7,967	6,186	63,537	-
		はい(人)	65	133	171	261	304	435	449	1,818	-
		はい(%)	0.6%	1.1%	1.7%	2.8%	3.9%	5.5%	7.3%	2.9%	3.2%
	宮古	回答者数(人)	708	750	674	834	914	883	637	5,438	-
	はい(人)	-	-	-	29	46	41	55	209	-	
	はい(%)	-	-	-	3.5%	5.0%	4.6%	8.6%	3.8%	3.1%	
八重山	回答者数(人)	988	909	815	824	875	897	611	5,940	-	
	はい(人)	-	-	-	13	21	43	43	141	-	
	はい(%)	-	-	-	1.6%	2.4%	4.8%	7.0%	2.4%	2.2%	
沖縄県	回答者数(人)	20,850	23,076	19,310	18,476	16,533	17,279	13,314	128,838	-	
	はい(人)	139	236	315	465	573	817	825	3,370	-	
	はい(%)	0.7%	1.0%	1.6%	2.5%	3.5%	4.7%	6.2%	2.6%	2.8%	
全国	回答者数(人)	2,470,512	2,833,286	2,433,241	2,174,248	1,749,141	1,561,512	1,577,120	14,799,060	-	
	はい(人)	11,231	22,709	32,967	45,359	51,740	64,467	92,222	320,695	-	
	はい(%)	0.5%	0.8%	1.4%	2.1%	3.0%	4.1%	5.8%	2.2%	2.5%	
女性	北部	回答者数(人)	1,308	1,293	1,197	1,365	1,536	1,807	1,351	9,870	-
		はい(人)	-	-	16	32	36	66	63	226	-
		はい(%)	-	-	1.3%	2.3%	2.3%	3.7%	4.7%	2.3%	2.0%
	中部	回答者数(人)	5,814	6,455	5,351	4,899	4,796	5,846	4,936	38,097	-
		はい(人)	21	39	37	51	65	105	117	435	-
		はい(%)	0.4%	0.6%	0.7%	1.0%	1.4%	1.8%	2.4%	1.1%	1.2%
	南部	回答者数(人)	9,487	10,346	9,034	8,240	7,594	9,064	7,270	61,035	-
		はい(人)	40	60	111	113	158	272	290	1,044	-
		はい(%)	0.4%	0.6%	1.2%	1.4%	2.1%	3.0%	4.0%	1.7%	1.8%
	宮古	回答者数(人)	627	566	512	646	806	888	659	4,725	-
	はい(人)	-	-	-	-	15	25	24	85	-	
	はい(%)	-	-	-	-	1.9%	2.8%	3.6%	1.8%	1.2%	
八重山	回答者数(人)	779	807	638	696	781	905	614	5,245	-	
	はい(人)	-	-	-	-	15	30	21	91	-	
	はい(%)	-	-	-	-	1.9%	3.3%	3.4%	1.7%	1.2%	
沖縄県	回答者数(人)	18,026	19,482	16,747	15,864	15,513	18,510	14,830	118,972	-	
	はい(人)	72	114	179	214	289	498	515	1,881	-	
	はい(%)	0.4%	0.6%	1.1%	1.3%	1.9%	2.7%	3.5%	1.6%	1.6%	
全国	回答者数(人)	1,821,600	2,132,357	1,897,204	1,706,411	1,483,292	1,647,701	1,850,221	12,538,786	-	
	はい(人)	6,026	10,798	15,133	19,081	22,058	34,345	56,146	163,587	-	
	はい(%)	0.3%	0.5%	0.8%	1.1%	1.5%	2.1%	3.0%	1.3%	1.3%	

年齢調整割合は、平成22年国勢調査男女計人口を基準とした直接法による。

※レセプト情報・特定健診等情報の提供に関するガイドラインの最小集計単位の原則に従い、集計単位が10未満の場合は、「-(ハイフン)」で表示している。そのため、40~74歳と各年齢階級の合計が一致しないことがある。

質問項目5: 医師から、心臓病(狭心症、心筋梗塞等)にかかっているといわれたり、治療を受けたことがある者の割合 (2019年度)

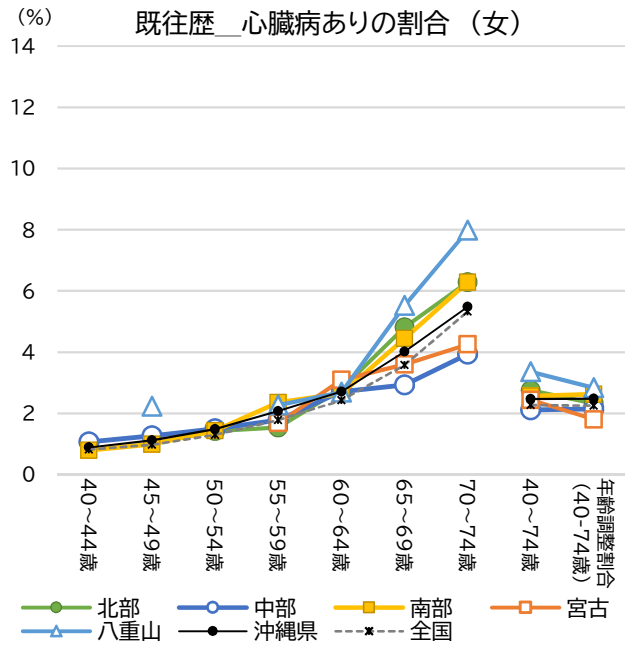
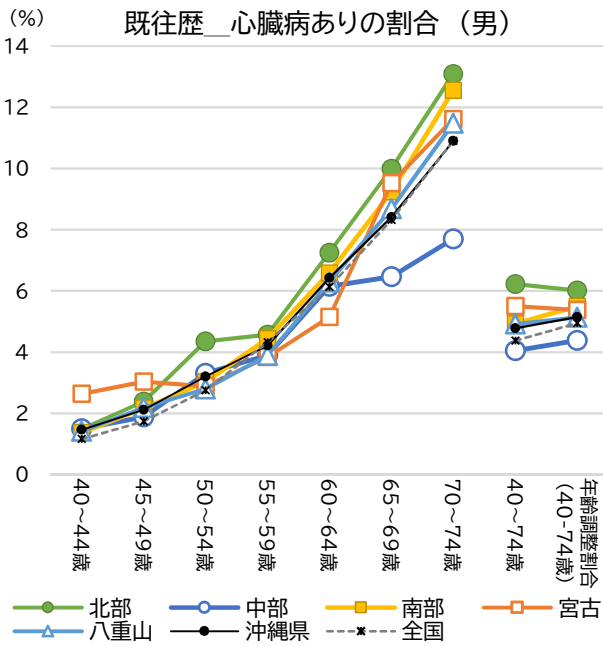

特定健診 標準的な質問票(質問項目5):

医師から、心臓病(狭心症、心筋梗塞等)にかかっているといわれたり、治療を受けたことがありますか

①はい ②いいえ

		40-44歳	45-49歳	50-54歳	55-59歳	60-64歳	65-69歳	70-74歳	40-74歳	年齢調整割合 (40-74歳)	
男性	北部	回答者数(人)	1,619	1,596	1,357	1,617	1,794	1,962	1,437	11,382	-
		はい(人)	24	38	59	74	130	196	188	709	-
		はい(%)	1.5%	2.4%	4.3%	4.6%	7.2%	10.0%	13.1%	6.2%	6.0%
	中部	回答者数(人)	6,841	7,949	6,476	6,031	5,220	5,569	4,442	42,528	-
		はい(人)	102	150	214	235	321	360	342	1,724	-
		はい(%)	1.5%	1.9%	3.3%	3.9%	6.1%	6.5%	7.7%	4.1%	4.4%
	南部	回答者数(人)	10,673	11,850	9,950	9,156	7,730	7,958	6,179	63,496	-
		はい(人)	146	257	301	406	509	735	776	3,130	-
		はい(%)	1.4%	2.2%	3.0%	4.4%	6.6%	9.2%	12.6%	4.9%	5.5%
	宮古	回答者数(人)	721	758	692	834	913	882	637	5,437	-
		はい(人)	19	23	20	32	47	84	74	299	-
		はい(%)	2.6%	3.0%	2.9%	3.8%	5.1%	9.5%	11.6%	5.5%	5.4%
	八重山	回答者数(人)	992	916	823	823	875	898	610	5,937	-
		はい(人)	14	20	23	32	55	78	70	292	-
	はい(%)	1.4%	2.2%	2.8%	3.9%	6.3%	8.7%	11.5%	4.9%	5.1%	
沖縄県	回答者数(人)	20,846	23,069	19,298	18,461	16,532	17,269	13,305	128,780	-	
	はい(人)	305	488	617	779	1,062	1,453	1,450	6,154	-	
	はい(%)	1.5%	2.1%	3.2%	4.2%	6.4%	8.4%	10.9%	4.8%	5.2%	
全国	回答者数(人)	2,470,164	2,832,996	2,433,059	2,174,062	1,749,099	1,561,442	1,577,202	14,798,024	-	
	はい(人)	28,599	49,287	66,833	94,038	107,163	129,787	171,973	647,680	-	
	はい(%)	1.2%	1.7%	2.7%	4.3%	6.1%	8.3%	10.9%	4.4%	4.9%	
女性	北部	回答者数(人)	1,305	1,289	1,196	1,365	1,536	1,807	1,351	9,868	-
		はい(人)	-	-	17	21	43	87	85	272	-
		はい(%)	-	-	1.4%	1.5%	2.8%	4.8%	6.3%	2.8%	2.3%
	中部	回答者数(人)	5,812	6,452	5,350	4,900	4,794	5,845	4,934	38,087	-
		はい(人)	62	82	80	87	130	171	194	806	-
		はい(%)	1.1%	1.3%	1.5%	1.8%	2.7%	2.9%	3.9%	2.1%	2.1%
	南部	回答者数(人)	9,485	10,341	9,031	8,236	7,591	9,070	7,267	61,021	-
		はい(人)	75	103	129	194	201	403	457	1,562	-
		はい(%)	0.8%	1.0%	1.4%	2.4%	2.6%	4.4%	6.3%	2.6%	2.6%
	宮古	回答者数(人)	623	566	509	655	806	888	658	4,724	-
		はい(人)	-	-	-	11	25	32	28	115	-
		はい(%)	-	-	-	1.7%	3.1%	3.6%	4.3%	2.4%	1.8%
	八重山	回答者数(人)	773	807	634	705	781	905	614	5,241	-
		はい(人)	-	18	-	16	21	50	49	176	-
	はい(%)	-	2.2%	-	2.3%	2.7%	5.5%	8.0%	3.4%	2.8%	
沖縄県	回答者数(人)	18,021	19,470	16,742	15,861	15,508	18,515	14,824	118,941	-	
	はい(人)	160	218	248	329	420	743	813	2,931	-	
	はい(%)	0.9%	1.1%	1.5%	2.1%	2.7%	4.0%	5.5%	2.5%	2.5%	
全国	回答者数(人)	1,821,388	2,131,897	1,896,827	1,705,980	1,482,980	1,647,443	1,849,825	12,536,340	-	
	はい(人)	14,890	20,768	24,603	30,376	35,924	58,929	98,568	284,058	-	
	はい(%)	0.8%	1.0%	1.3%	1.8%	2.4%	3.6%	5.3%	2.3%	2.2%	

年齢調整割合は、平成22年国勢調査男女計人口を基準とした直接法による。

※レセプト情報・特定健診等情報の提供に関するガイドラインの最小集計単位の原則に従い、集計単位が10未満の場合は、「-(ハイフン)」で表示している。そのため、40~74歳と各年齢階級の合計が一致しないことがある。

質問項目6：医師から、慢性腎臓病や腎不全にかかっているといわれたり、治療(人工透析など)を受けている者の割合 (2019年度)

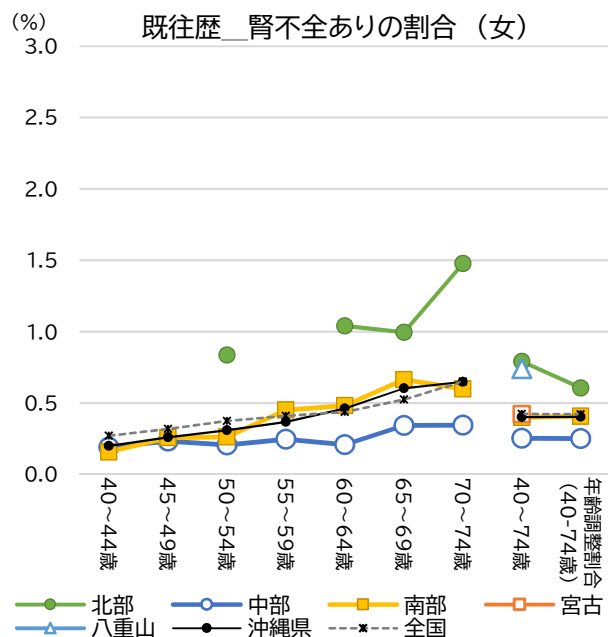
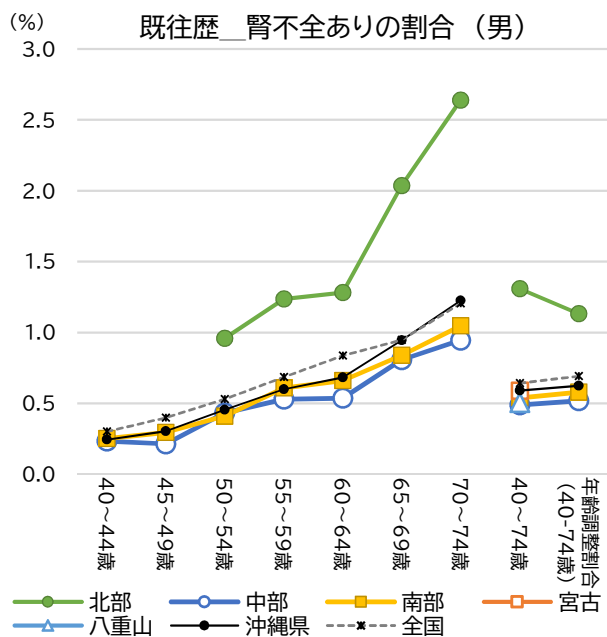

特定健診 標準的な質問票(質問項目6)：

医師から、慢性腎臓病や腎不全にかかっているといわれたり、治療(人工透析など)を受けていますか

①はい ②いいえ

		40-44歳	45-49歳	50-54歳	55-59歳	60-64歳	65-69歳	70-74歳	40-74歳	年齢調整割合 (40-74歳)	
男性	北部	回答者数(人)	1,616	1,588	1,356	1,619	1,794	1,964	1,440	11,392	-
		はい(人)	-	-	13	20	23	40	38	149	-
		はい(%)	-	-	1.0%	1.2%	1.3%	2.0%	2.6%	1.3%	1.1%
	中部	回答者数(人)	6,844	7,945	6,479	6,034	5,223	5,570	4,442	42,537	-
		はい(人)	16	17	28	32	28	45	42	208	-
		はい(%)	0.2%	0.2%	0.4%	0.5%	0.5%	0.8%	0.9%	0.5%	0.5%
	南部	回答者数(人)	10,715	11,899	10,009	9,219	7,870	8,226	6,406	64,344	-
		はい(人)	27	35	41	56	52	69	67	347	-
		はい(%)	0.3%	0.3%	0.4%	0.6%	0.7%	0.8%	1.0%	0.5%	0.6%
	宮古	回答者数(人)	719	756	690	832	910	876	636	5,451	-
		はい(人)	-	-	-	-	-	-	-	32	-
		はい(%)	-	-	-	-	-	-	-	0.6%	-
	八重山	回答者数(人)	991	915	821	823	875	900	603	5,958	-
		はい(人)	-	-	-	-	-	-	-	30	-
	はい(%)	-	-	-	-	-	-	-	0.5%	-	
沖縄県	回答者数(人)	20,893	23,121	19,361	18,530	16,683	17,548	13,546	129,682	-	
	はい(人)	51	70	88	111	114	166	166	766	-	
	はい(%)	0.2%	0.3%	0.5%	0.6%	0.7%	0.9%	1.2%	0.6%	0.6%	
全国	回答者数(人)	2,458,414	2,816,669	2,416,667	2,161,104	1,743,233	1,559,547	1,576,415	14,732,049	-	
	はい(人)	7,390	11,207	12,814	14,804	14,597	14,772	18,985	94,569	-	
	はい(%)	0.3%	0.4%	0.5%	0.7%	0.8%	0.9%	1.2%	0.6%	0.7%	
女性	北部	回答者数(人)	1,309	1,297	1,198	1,359	1,537	1,807	1,354	9,875	-
		はい(人)	-	-	10	-	16	18	20	78	-
		はい(%)	-	-	0.8%	-	1.0%	1.0%	1.5%	0.8%	0.6%
	中部	回答者数(人)	5,818	6,454	5,351	4,905	4,801	5,848	4,942	38,119	-
		はい(人)	11	15	11	12	10	20	17	96	-
		はい(%)	0.2%	0.2%	0.2%	0.2%	0.2%	0.3%	0.3%	0.3%	0.2%
	南部	回答者数(人)	9,627	10,511	9,196	8,439	7,893	9,489	7,538	62,693	-
		はい(人)	15	27	24	38	38	63	45	250	-
		はい(%)	0.2%	0.3%	0.3%	0.5%	0.5%	0.7%	0.6%	0.4%	0.4%
	宮古	回答者数(人)	629	571	518	655	809	898	657	4,757	-
		はい(人)	-	-	-	-	-	-	-	20	-
		はい(%)	-	-	-	-	-	-	-	0.4%	-
	八重山	回答者数(人)	781	808	648	703	785	906	610	5,280	-
		はい(人)	-	-	-	-	-	-	-	39	-
	はい(%)	-	-	-	-	-	-	-	0.7%	-	
沖縄県	回答者数(人)	18,174	19,650	16,918	16,070	15,834	18,961	15,117	120,724	-	
	はい(人)	36	51	52	59	73	114	98	483	-	
	はい(%)	0.2%	0.3%	0.3%	0.4%	0.5%	0.6%	0.6%	0.4%	0.4%	
全国	回答者数(人)	1,817,213	2,126,361	1,892,318	1,702,898	1,481,948	1,647,426	1,849,729	12,517,893	-	
	はい(人)	4,908	6,759	7,045	6,987	6,473	8,646	12,012	52,830	-	
	はい(%)	0.3%	0.3%	0.4%	0.4%	0.4%	0.5%	0.6%	0.4%	0.4%	

年齢調整割合は、平成22年国勢調査男女計人口を基準とした直接法による。

※レセプト情報・特定健診等情報の提供に関するガイドラインの最小集計単位の原則に従い、集計単位が10未満の場合は、「-(ハイフン)」で表示している。そのため、40~74歳と各年齢階級の合計が一致しないことがある。

質問項目7: 医師から、貧血といわれたことがある者の割合 (2019年度)

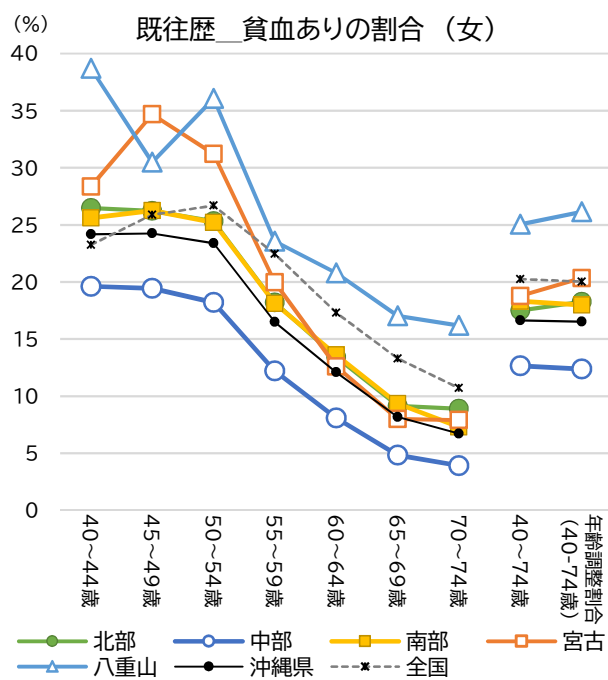
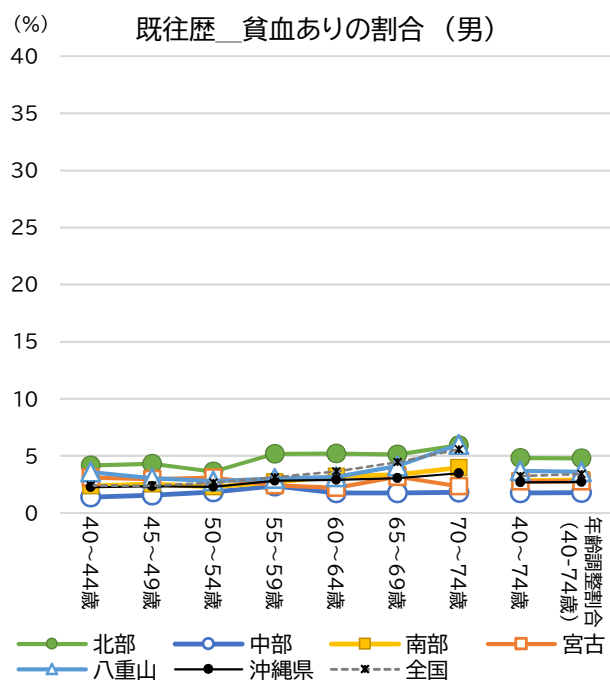

特定健診 標準的な質問票(質問項目7):
 医師から、貧血といわれたことがある ①はい ②いいえ

		40-44歳	45-49歳	50-54歳	55-59歳	60-64歳	65-69歳	70-74歳	40-74歳	年齢調整割合 (40-74歳)
男性	北部	回答者数(人)	1,613	1,581	1,351	1,607	1,789	1,955	14,450	-
		はい(人)	67	68	49	83	93	100	86	546
		はい(%)	4.2%	4.3%	3.6%	5.2%	5.2%	5.1%	5.9%	4.8%
	中部	回答者数(人)	6,795	7,880	6,424	5,981	5,209	5,560	4,441	42,290
		はい(人)	95	123	119	141	92	97	81	748
		はい(%)	1.4%	1.6%	1.9%	2.4%	1.8%	1.7%	1.8%	1.8%
	南部	回答者数(人)	10,174	11,277	9,522	8,790	7,594	7,979	6,237	61,573
		はい(人)	241	285	218	239	244	267	248	1,742
		はい(%)	2.4%	2.5%	2.3%	2.7%	3.2%	3.3%	4.0%	2.8%
	宮古	回答者数(人)	707	744	674	820	906	884	637	5,372
		はい(人)	22	22	21	20	20	28	15	148
		はい(%)	3.1%	3.0%	3.1%	2.4%	2.2%	3.2%	2.4%	2.8%
	八重山	回答者数(人)	670	593	538	530	602	752	550	4,235
		はい(人)	24	18	15	16	19	31	33	156
	はい(%)	3.6%	3.0%	2.8%	3.0%	3.2%	4.1%	6.0%	3.7%	
沖縄県	回答者数(人)	19,959	22,075	18,509	17,728	16,100	17,130	13,315	124,816	
	はい(人)	449	516	422	499	468	523	463	3,340	
	はい(%)	2.2%	2.3%	2.3%	2.8%	2.9%	3.1%	3.5%	2.7%	
全国	回答者数(人)	2,462,137	2,823,211	2,422,786	2,161,564	1,741,137	1,561,073	1,579,440	14,751,348	
	はい(人)	59,035	67,440	64,245	67,378	63,508	69,345	88,100	479,059	
	はい(%)	2.4%	2.4%	2.7%	3.1%	3.6%	4.4%	5.6%	3.2%	
女性	北部	回答者数(人)	1,303	1,285	1,185	1,346	1,530	1,805	1,371	9,825
		はい(人)	345	337	300	245	205	165	122	1,719
		はい(%)	26.5%	26.2%	25.3%	18.2%	13.4%	9.1%	8.9%	17.5%
	中部	回答者数(人)	5,730	6,365	5,265	4,850	4,775	5,842	4,932	37,759
		はい(人)	1,124	1,237	959	592	386	282	193	4,773
		はい(%)	19.6%	19.4%	18.2%	12.2%	8.1%	4.8%	3.9%	12.6%
	南部	回答者数(人)	8,869	9,624	8,536	7,857	7,495	9,109	7,332	58,822
		はい(人)	2,270	2,526	2,153	1,424	1,019	852	536	10,780
		はい(%)	25.6%	26.2%	25.2%	18.1%	13.6%	9.4%	7.3%	18.3%
	宮古	回答者数(人)	610	545	503	636	794	887	658	4,633
		はい(人)	173	189	157	127	100	71	52	869
		はい(%)	28.4%	34.7%	31.2%	20.0%	12.6%	8.0%	7.9%	18.8%
	八重山	回答者数(人)	558	528	416	501	606	805	593	4,007
		はい(人)	216	161	150	118	126	137	96	1,004
	はい(%)	38.7%	30.5%	36.1%	23.6%	20.8%	17.0%	16.2%	25.1%	
沖縄県	回答者数(人)	17,070	18,347	15,905	15,190	15,200	18,448	14,886	115,046	
	はい(人)	4,128	4,450	3,719	2,506	1,836	1,507	999	19,145	
	はい(%)	24.2%	24.3%	23.4%	16.5%	12.1%	8.2%	6.7%	16.6%	
全国	回答者数(人)	1,819,319	2,129,424	1,895,614	1,705,290	1,482,727	1,649,646	1,853,667	12,535,687	
	はい(人)	422,868	551,183	505,856	382,964	256,438	219,214	198,574	2,537,097	
	はい(%)	23.2%	25.9%	26.7%	22.5%	17.3%	13.3%	10.7%	20.2%	

年齢調整割合は、平成22年国勢調査男女計人口を基準とした直接法による。

質問項目8:現在、たばこを習慣的に吸っている者の割合 (2019年度)

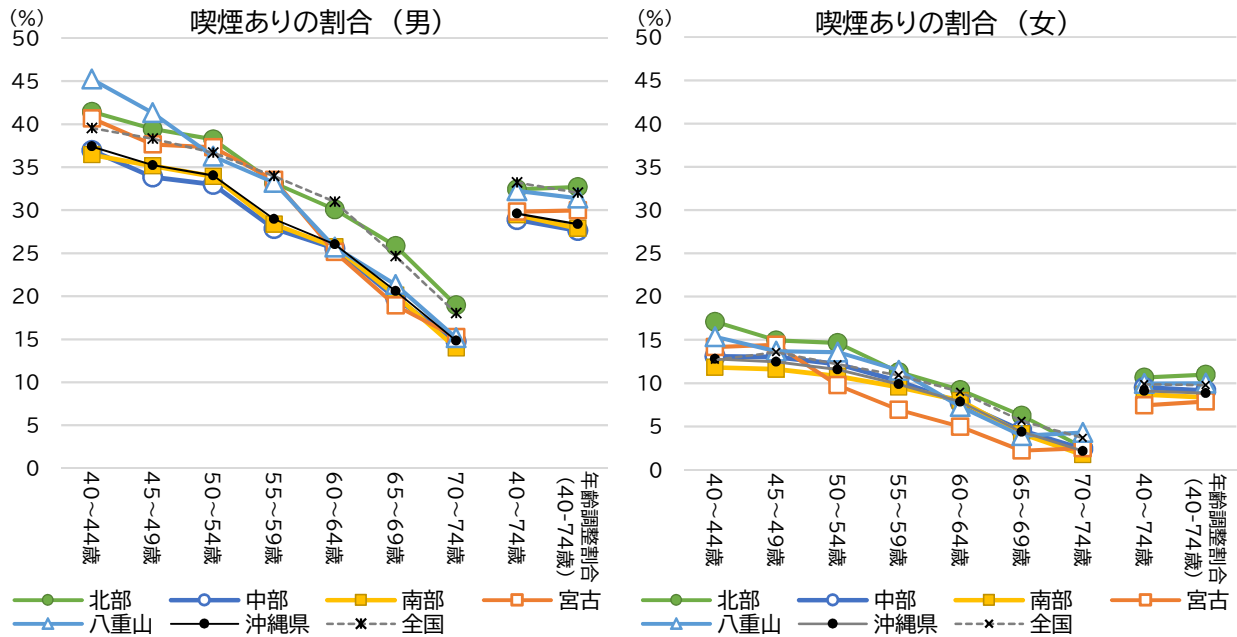

特定健診 標準的な質問票(質問項目8) :

現在、たばこを習慣的に吸っている。(「合計100本以上、又は6ヶ月以上吸っている者」であり、最近1ヶ月間も吸っている者)

①はい ②いいえ

			40-44歳	45-49歳	50-54歳	55-59歳	60-64歳	65-69歳	70-74歳	40-74歳	年齢調整割合 (40-74歳)
男性	北部	回答者数 (人)	1,752	1,730	1,459	1,712	1,857	2,016	1,481	12,007	-
		はい(人)	726	682	558	568	559	521	281	3,895	-
		はい(%)	41.4%	39.4%	38.2%	33.2%	30.1%	25.8%	19.0%	32.4%	32.7%
	中部	回答者数 (人)	9,093	10,200	8,231	7,572	6,385	6,463	4,966	52,910	-
		はい(人)	3,360	3,453	2,715	2,110	1,631	1,279	732	15,280	-
		はい(%)	37.0%	33.9%	33.0%	27.9%	25.5%	19.8%	14.7%	28.9%	27.6%
	南部	回答者数 (人)	14,178	15,609	12,932	11,634	9,669	9,471	6,995	80,488	-
		はい(人)	5,166	5,486	4,385	3,303	2,487	1,905	979	23,711	-
		はい(%)	36.4%	35.1%	33.9%	28.4%	25.7%	20.1%	14.0%	29.5%	27.9%
	宮古	回答者数 (人)	804	861	753	880	975	930	663	5,866	-
はい(人)		327	324	281	295	245	176	101	1,749	-	
	はい(%)	40.7%	37.6%	37.3%	33.5%	25.1%	18.9%	15.2%	29.8%	30.0%	
八重山	回答者数 (人)	1,059	980	880	870	919	932	627	6,267	-	
	はい(人)	479	405	319	289	236	199	95	2,022	-	
	はい(%)	45.2%	41.3%	36.3%	33.2%	25.7%	21.4%	15.2%	32.3%	31.4%	
沖縄県	回答者数 (人)	26,886	29,380	24,255	22,668	19,805	19,812	14,732	157,538	-	
	はい(人)	10,058	10,350	8,258	6,565	5,158	4,080	2,188	46,657	-	
	はい(%)	37.4%	35.2%	34.0%	29.0%	26.0%	20.6%	14.9%	29.6%	28.4%	
全国	回答者数 (人)	2,729,678	3,129,916	2,694,089	2,387,206	1,913,500	1,681,300	1,674,346	16,210,035	-	
	はい(人)	1,079,039	1,199,321	987,597	810,928	592,507	414,788	302,238	5,386,418	-	
	はい(%)	39.5%	38.3%	36.7%	34.0%	31.0%	24.7%	18.1%	33.2%	32.0%	
女性	北部	回答者数 (人)	1,439	1,452	1,326	1,482	1,628	1,845	1,391	10,563	-
		はい(人)	246	217	194	167	150	115	36	1,125	-
		はい(%)	17.1%	14.9%	14.6%	11.3%	9.2%	6.2%	2.6%	10.7%	11.0%
	中部	回答者数 (人)	7,747	8,666	7,257	6,548	6,030	6,740	5,537	48,525	-
		はい(人)	1,015	1,129	885	669	467	306	132	4,603	-
		はい(%)	13.1%	13.0%	12.2%	10.2%	7.7%	4.5%	2.4%	9.5%	9.1%
	南部	回答者数 (人)	12,156	13,111	11,552	10,546	9,433	10,450	7,956	75,204	-
		はい(人)	1,437	1,524	1,247	1,007	754	433	137	6,539	-
		はい(%)	11.8%	11.6%	10.8%	9.5%	8.0%	4.1%	1.7%	8.7%	8.4%
	宮古	回答者数 (人)	735	658	595	782	906	953	683	5,312	-
はい(人)		104	95	58	54	45	21	17	394	-	
	はい(%)	14.1%	14.4%	9.7%	6.9%	5.0%	2.2%	2.5%	7.4%	7.9%	
八重山	回答者数 (人)	840	877	692	749	838	947	630	5,573	-	
	はい(人)	129	120	94	86	61	37	27	554	-	
	はい(%)	15.4%	13.7%	13.6%	11.5%	7.3%	3.9%	4.3%	9.9%	10.0%	
沖縄県	回答者数 (人)	22,917	24,764	21,422	20,107	18,835	20,935	16,197	145,177	-	
	はい(人)	2,931	3,085	2,478	1,983	1,477	912	349	13,215	-	
	はい(%)	12.8%	12.5%	11.6%	9.9%	7.8%	4.4%	2.2%	9.1%	8.8%	
全国	回答者数 (人)	2,001,891	2,342,063	2,085,696	1,872,692	1,608,883	1,750,171	1,948,593	13,609,989	-	
	はい(人)	253,952	318,032	253,515	204,650	144,462	98,141	71,559	1,344,311	-	
	はい(%)	12.7%	13.6%	12.2%	10.9%	9.0%	5.6%	3.7%	9.9%	9.8%	

年齢調整割合は、平成22年国勢調査男女計人口を基準とした直接法による。

質問項目9:20歳の時の体重から10kg以上増加している者の割合 (2019年度)

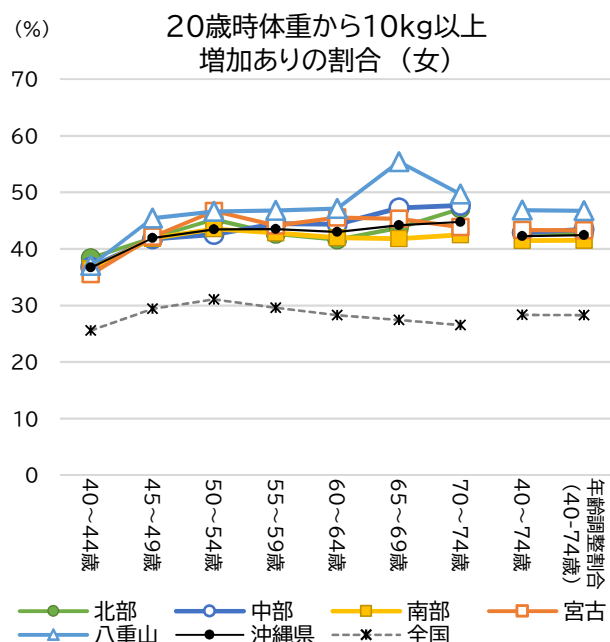
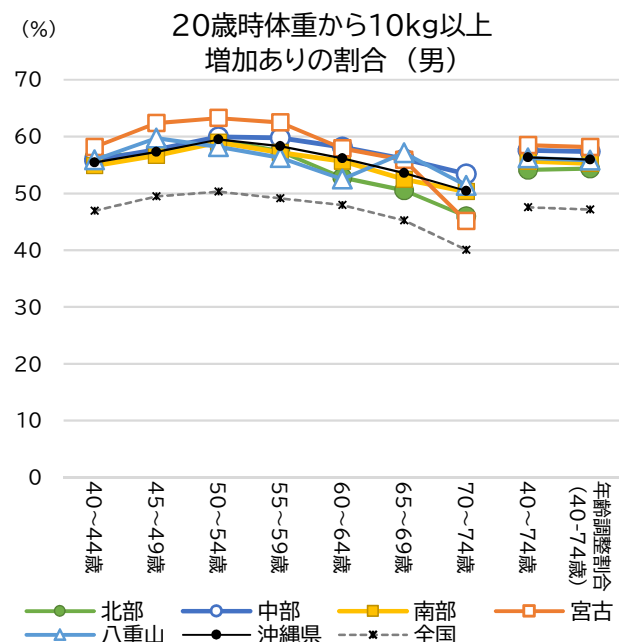

特定健診 標準的な質問票(質問項目9) :

20歳の時の体重から10kg以上増加している ①はい ②いいえ

		40-44歳	45-49歳	50-54歳	55-59歳	60-64歳	65-69歳	70-74歳	40-74歳	年齢調整割合 (40-74歳)	
男性	北部	回答者数 (人)	1,660	1,626	1,372	1,636	1,807	1,976	1,449	11,526	-
		はい(人)	935	932	816	939	954	999	666	6,241	-
		はい(%)	56.3%	57.3%	59.5%	57.4%	52.8%	50.6%	46.0%	54.1%	54.4%
	中部	回答者数 (人)	8,015	9,000	7,223	6,615	5,109	4,524	3,207	43,693	-
		はい(人)	4,474	5,190	4,330	3,955	2,970	2,537	1,713	25,169	-
		はい(%)	55.8%	57.7%	59.9%	59.8%	58.1%	56.1%	53.4%	57.6%	57.4%
	南部	回答者数 (人)	10,958	12,214	10,174	9,357	7,550	7,233	5,358	62,844	-
		はい(人)	6,011	6,920	6,001	5,353	4,201	3,795	2,695	34,976	-
		はい(%)	54.9%	56.7%	59.0%	57.2%	55.6%	52.5%	50.3%	55.7%	55.2%
	宮古	回答者数 (人)	647	702	623	738	796	682	463	4,651	-
		はい(人)	376	438	394	461	461	381	209	2,720	-
		はい(%)	58.1%	62.4%	63.2%	62.5%	57.9%	55.9%	45.1%	58.5%	58.1%
	八重山	回答者数 (人)	544	499	414	405	379	429	288	2,958	-
		はい(人)	304	298	241	228	199	245	148	1,663	-
	はい(%)	55.9%	59.7%	58.2%	56.3%	52.5%	57.1%	51.4%	56.2%	55.8%	
沖縄県	回答者数 (人)	21,824	24,041	19,806	18,751	15,641	14,844	10,765	125,672	-	
	はい(人)	12,100	13,778	11,782	10,936	8,785	7,957	5,431	70,769	-	
	はい(%)	55.4%	57.3%	59.5%	58.3%	56.2%	53.6%	50.5%	56.3%	55.9%	
全国	回答者数 (人)	2,456,734	2,814,752	2,413,061	2,150,594	1,724,003	1,503,360	1,483,446	14,545,950	-	
	はい(人)	1,152,707	1,392,669	1,213,713	1,056,281	827,030	680,086	594,467	6,916,953	-	
	はい(%)	46.9%	49.5%	50.3%	49.1%	48.0%	45.2%	40.1%	47.6%	47.2%	
女性	北部	回答者数 (人)	1,368	1,356	1,225	1,371	1,562	1,808	1,369	10,059	-
		はい(人)	525	569	554	585	650	791	645	4,319	-
		はい(%)	38.4%	42.0%	45.2%	42.7%	41.6%	43.8%	47.1%	42.9%	42.8%
	中部	回答者数 (人)	6,811	7,588	6,271	5,547	4,716	4,607	3,529	39,069	-
		はい(人)	2,506	3,167	2,668	2,466	2,091	2,177	1,683	16,758	-
		はい(%)	36.8%	41.7%	42.5%	44.5%	44.3%	47.3%	47.7%	42.9%	43.4%
	南部	回答者数 (人)	9,417	10,398	9,210	8,413	7,485	8,238	6,389	59,550	-
		はい(人)	3,431	4,355	4,010	3,605	3,144	3,443	2,714	24,702	-
		はい(%)	36.4%	41.9%	43.5%	42.9%	42.0%	41.8%	42.5%	41.5%	41.5%
	宮古	回答者数 (人)	597	529	482	637	720	651	465	4,081	-
		はい(人)	212	223	225	281	328	295	204	1,768	-
		はい(%)	35.5%	42.2%	46.7%	44.1%	45.6%	45.3%	43.9%	43.3%	43.3%
	八重山	回答者数 (人)	448	405	324	359	382	464	320	2,702	-
		はい(人)	166	184	151	168	180	257	159	1,265	-
	はい(%)	37.1%	45.4%	46.6%	46.8%	47.1%	55.4%	49.7%	46.8%	46.7%	
沖縄県	回答者数 (人)	18,641	20,276	17,512	16,327	14,865	15,768	12,072	115,461	-	
	はい(人)	6,840	8,498	7,608	7,105	6,393	6,963	5,405	48,812	-	
	はい(%)	36.7%	41.9%	43.4%	43.5%	43.0%	44.2%	44.8%	42.3%	42.4%	
全国	回答者数 (人)	1,806,537	2,112,261	1,876,894	1,680,064	1,438,650	1,551,701	1,715,006	12,181,113	-	
	はい(人)	461,959	621,876	583,409	497,446	406,511	425,651	455,333	3,452,185	-	
	はい(%)	25.6%	29.4%	31.1%	29.6%	28.3%	27.4%	26.5%	28.3%	28.3%	

年齢調整割合は、平成22年国勢調査男女計人口を基準とした直接法による。

質問項目 10:1 回 30 分以上の軽く汗をかく運動を週 2 日以上、1 年以上実施していない者の割合
(2019 年度)

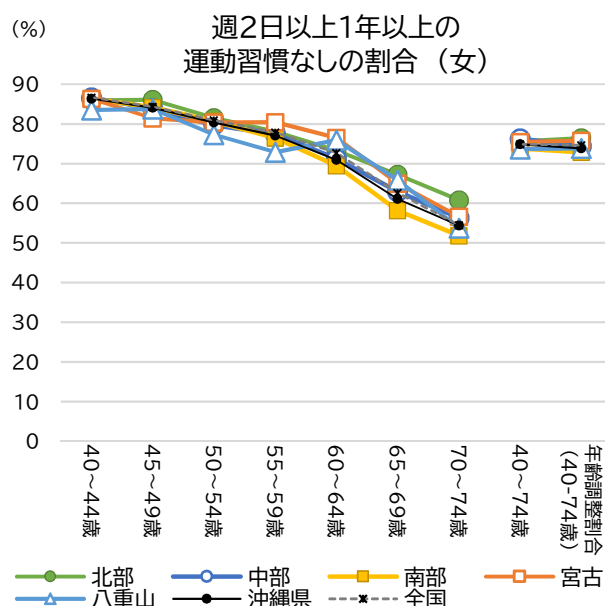
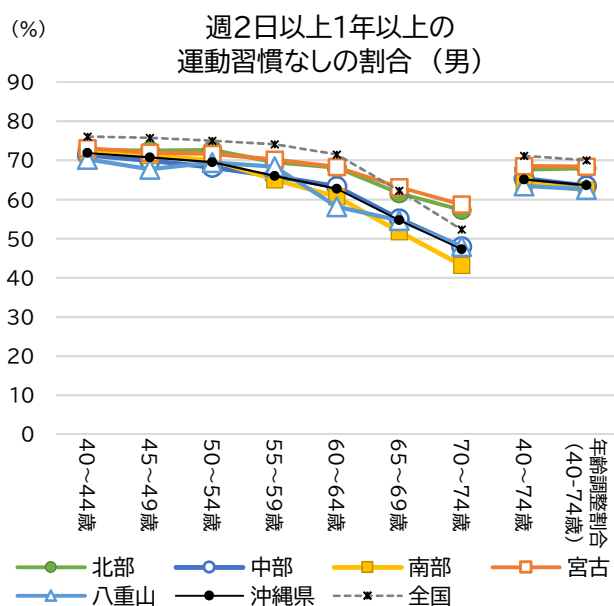

特定健診 標準的な質問票(質問項目10) :

1回30分以上の軽く汗をかく運動を週2日以上、1年以上実施 ①はい ②いいえ

		40-44歳	45-49歳	50-54歳	55-59歳	60-64歳	65-69歳	70-74歳	40-74歳	年齢調整割合 (40-74歳)	
男性	北部	回答者数(人)	1,657	1,620	1,367	1,630	1,807	1,978	1,451	11,510	-
	いいえ(人)	1,204	1,174	993	1,134	1,232	1,219	832	7,788	-	
	いいえ(%)	72.7%	72.5%	72.6%	69.6%	68.2%	61.6%	57.3%	67.7%	68.0%	
	中部	回答者数(人)	7,977	8,959	7,179	6,601	5,105	4,528	3,206	43,555	-
	いいえ(人)	5,689	6,263	4,898	4,352	3,233	2,495	1,537	28,467	-	
	いいえ(%)	71.3%	69.9%	68.2%	65.9%	63.3%	55.1%	47.9%	65.4%	63.5%	
	南部	回答者数(人)	10,758	11,994	9,997	9,222	7,502	7,254	5,435	62,162	-
	いいえ(人)	7,762	8,543	6,998	5,996	4,555	3,756	2,349	39,959	-	
	いいえ(%)	72.2%	71.2%	70.0%	65.0%	60.7%	51.8%	43.2%	64.3%	62.4%	
	宮古	回答者数(人)	643	696	617	731	791	681	465	4,624	-
	いいえ(人)	470	501	442	513	540	430	273	3,169	-	
	いいえ(%)	73.1%	72.0%	71.6%	70.2%	68.3%	63.1%	58.7%	68.5%	68.4%	
	八重山	回答者数(人)	535	490	406	402	375	428	285	2,921	-
	いいえ(人)	376	332	282	275	218	234	137	1,854	-	
いいえ(%)	70.3%	67.8%	69.5%	68.4%	58.1%	54.7%	48.1%	63.5%	62.6%		
沖縄県	回答者数(人)	21,570	23,759	19,566	18,586	15,580	14,869	10,842	124,772	-	
いいえ(人)	15,501	16,813	13,613	12,270	9,778	8,134	5,128	81,237	-		
いいえ(%)	71.9%	70.8%	69.6%	66.0%	62.8%	54.7%	47.3%	65.1%	63.6%		
全国	回答者数(人)	2,468,666	2,829,087	2,428,419	2,166,780	1,735,455	1,510,477	1,492,542	14,631,426	-	
いいえ(人)	1,877,965	2,143,344	1,821,078	1,605,154	1,240,633	940,845	781,214	10,410,233	-		
いいえ(%)	76.1%	75.8%	75.0%	74.1%	71.5%	62.3%	52.3%	71.1%	70.0%		
女性	北部	回答者数(人)	1,362	1,352	1,224	1,372	1,566	1,807	1,369	10,052	-
	いいえ(人)	1,171	1,164	998	1,071	1,148	1,214	832	7,598	-	
	いいえ(%)	86.0%	86.1%	81.5%	78.1%	73.3%	67.2%	60.8%	75.6%	76.4%	
	中部	回答者数(人)	6,779	7,566	6,250	5,528	4,718	4,601	3,537	38,979	-
	いいえ(人)	5,871	6,346	4,984	4,282	3,361	2,896	1,992	29,732	-	
	いいえ(%)	86.6%	83.9%	79.7%	77.5%	71.2%	62.9%	56.3%	76.3%	74.4%	
	南部	回答者数(人)	9,234	10,127	9,026	8,276	7,431	8,257	6,449	58,800	-
	いいえ(人)	7,979	8,522	7,283	6,330	5,161	4,803	3,343	43,421	-	
	いいえ(%)	86.4%	84.2%	80.7%	76.5%	69.5%	58.2%	51.8%	73.8%	72.8%	
	宮古	回答者数(人)	594	517	469	629	715	653	466	4,043	-
	いいえ(人)	513	421	377	506	547	424	264	3,052	-	
	いいえ(%)	86.4%	81.4%	80.4%	80.4%	76.5%	64.9%	56.7%	75.5%	75.8%	
	八重山	回答者数(人)	436	394	313	354	382	463	320	2,662	-
	いいえ(人)	364	330	242	258	290	305	172	1,961	-	
いいえ(%)	83.5%	83.8%	77.3%	72.9%	75.9%	65.9%	53.8%	73.7%	73.8%		
沖縄県	回答者数(人)	18,405	19,956	17,282	16,159	14,812	15,781	12,141	114,536	-	
いいえ(人)	15,898	16,783	13,884	12,447	10,507	9,642	6,603	85,764	-		
いいえ(%)	86.4%	84.1%	80.3%	77.0%	70.9%	61.1%	54.4%	74.9%	73.8%		
全国	回答者数(人)	1,815,177	2,123,496	1,887,196	1,690,461	1,448,499	1,564,209	1,727,718	12,256,756	-	
いいえ(人)	1,573,863	1,790,028	1,527,624	1,315,816	1,053,424	978,890	941,424	9,181,069	-		
いいえ(%)	86.7%	84.3%	80.9%	77.8%	72.7%	62.6%	54.5%	74.9%	74.6%		

年齢調整割合は、平成22年国勢調査男女計人口を基準とした直接法による。

質問項目 11:日常生活において歩行又は同等の身体活動を1日1時間以上実施していない者の割合
(2019年度)

(%) 1日1時間以上の身体活動なしの割合 (男)

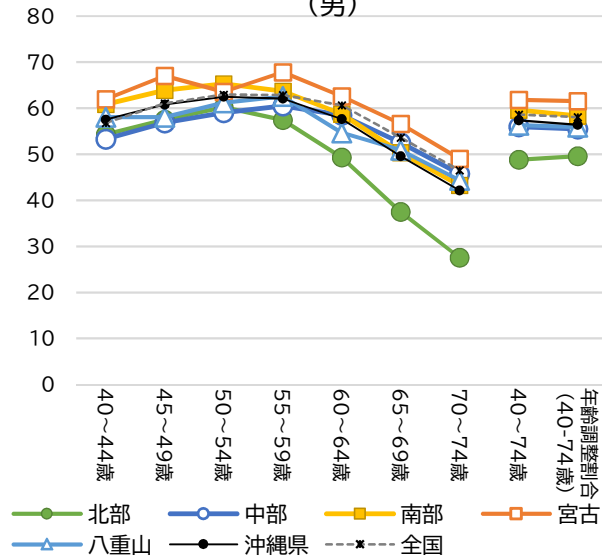

(%) 1日1時間以上の身体活動なしの割合 (女)

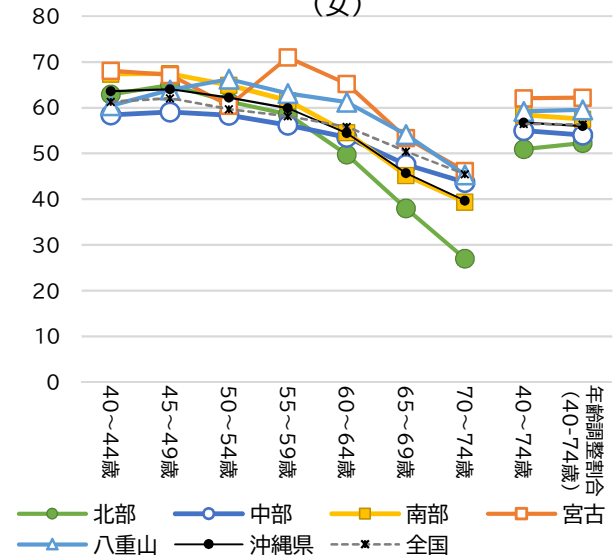

特定健診 標準的な質問票(質問項目11):

日常生活において歩行又は同等の身体活動を1日1時間以上実施 ①はい ②いいえ

		40-44歳	45-49歳	50-54歳	55-59歳	60-64歳	65-69歳	70-74歳	40-74歳	年齢調整割合 (40-74歳)	
男性	北部	回答者数(人)	1,655	1,613	1,370	1,632	1,806	1,977	1,452	11,505	-
	いいえ(人)	899	928	825	938	890	741	400	5,621	-	
	いいえ(%)	54.3%	57.5%	60.2%	57.5%	49.3%	37.5%	27.5%	48.9%	49.6%	
	中部	回答者数(人)	7,982	8,962	7,189	6,607	5,094	4,514	3,198	43,546	-
	いいえ(人)	4,250	5,093	4,243	3,998	2,978	2,370	1,463	24,395	-	
	いいえ(%)	53.2%	56.8%	59.0%	60.5%	58.5%	52.5%	45.7%	56.0%	55.5%	
	南部	回答者数(人)	10,747	11,954	9,959	9,155	7,443	7,161	5,347	61,766	-
	いいえ(人)	6,539	7,638	6,506	5,830	4,374	3,607	2,312	36,806	-	
	いいえ(%)	60.8%	63.9%	65.3%	63.7%	58.8%	50.4%	43.2%	59.6%	58.3%	
	宮古	回答者数(人)	626	686	606	715	770	668	465	4,536	-
いいえ(人)	388	460	385	485	482	378	228	2,806	-		
いいえ(%)	62.0%	67.1%	63.5%	67.8%	62.6%	56.6%	49.0%	61.9%	61.6%		
八重山	回答者数(人)	532	482	407	398	377	424	284	2,904	-	
いいえ(人)	309	280	249	249	206	216	126	1,635	-		
いいえ(%)	58.1%	58.1%	61.2%	62.6%	54.6%	50.9%	44.4%	56.3%	55.9%		
沖縄県	回答者数(人)	21,542	23,697	19,531	18,507	15,490	14,744	10,746	124,257	-	
いいえ(人)	12,385	14,399	12,208	11,500	8,930	7,312	4,529	71,263	-		
いいえ(%)	57.5%	60.8%	62.5%	62.1%	57.7%	49.6%	42.1%	57.4%	56.4%		
全国	回答者数(人)	2,465,070	2,828,564	2,426,878	2,160,198	1,730,920	1,510,988	1,493,526	14,616,144	-	
いいえ(人)	1,401,236	1,726,915	1,528,239	1,357,979	1,049,594	809,934	694,611	8,568,508	-		
いいえ(%)	56.8%	61.1%	63.0%	62.9%	60.6%	53.6%	46.5%	58.6%	58.1%		
女性	北部	回答者数(人)	1,358	1,347	1,218	1,370	1,559	1,808	1,369	10,029	-
	いいえ(人)	854	875	747	802	776	687	370	5,111	-	
	いいえ(%)	62.9%	65.0%	61.3%	58.5%	49.8%	38.0%	27.0%	51.0%	52.3%	
	中部	回答者数(人)	6,755	7,517	6,192	5,486	4,674	4,575	3,514	38,713	-
	いいえ(人)	3,946	4,440	3,612	3,083	2,501	2,176	1,535	21,293	-	
	いいえ(%)	58.4%	59.1%	58.3%	56.2%	53.5%	47.6%	43.7%	55.0%	54.0%	
	南部	回答者数(人)	9,254	10,162	9,005	8,225	7,377	8,193	6,375	58,591	-
	いいえ(人)	6,233	6,852	5,846	5,067	4,028	3,705	2,513	34,244	-	
	いいえ(%)	67.4%	67.4%	64.9%	61.6%	54.6%	45.2%	39.4%	58.4%	57.5%	
	宮古	回答者数(人)	576	496	458	610	702	646	461	3,949	-
いいえ(人)	392	333	277	433	458	345	213	2,451	-		
いいえ(%)	68.1%	67.1%	60.5%	71.0%	65.2%	53.4%	46.2%	62.1%	62.2%		
八重山	回答者数(人)	430	399	314	350	382	460	322	2,657	-	
いいえ(人)	260	255	208	221	234	249	146	1,573	-		
いいえ(%)	60.5%	63.9%	66.2%	63.1%	61.3%	54.1%	45.3%	59.2%	59.5%		
沖縄県	回答者数(人)	18,373	19,921	17,187	16,041	14,694	15,682	12,041	113,939	-	
いいえ(人)	11,685	12,755	10,690	9,606	7,997	7,162	4,777	64,672	-		
いいえ(%)	63.6%	64.0%	62.2%	59.9%	54.4%	45.7%	39.7%	56.8%	56.0%		
全国	回答者数(人)	1,814,841	2,123,748	1,887,659	1,690,951	1,449,043	1,564,330	1,727,676	12,258,248	-	
いいえ(人)	1,112,734	1,318,008	1,126,981	982,705	808,743	788,708	785,651	6,923,530	-		
いいえ(%)	61.3%	62.1%	59.7%	58.1%	55.8%	50.4%	45.5%	56.5%	56.4%		

年齢調整割合は、平成22年国勢調査男女計人口を基準とした直接法による。

質問項目 12: ほぼ同じ年齢の同性と比較して歩く速度が遅い者の割合 (2019年度)

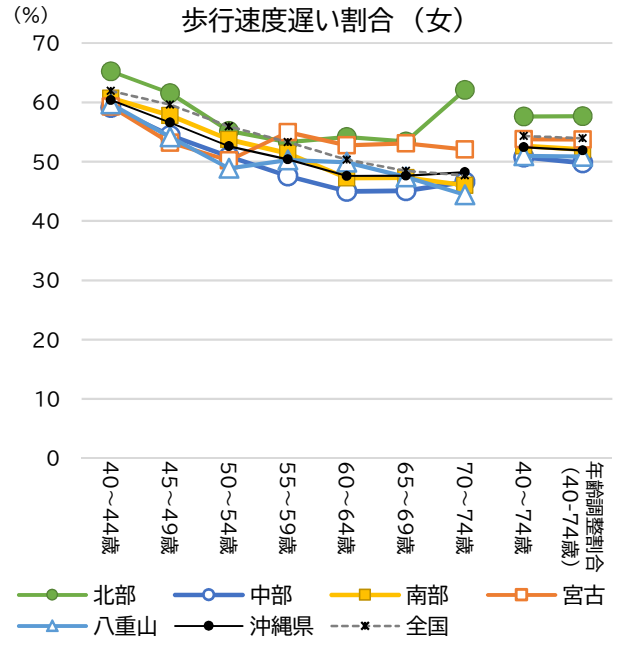
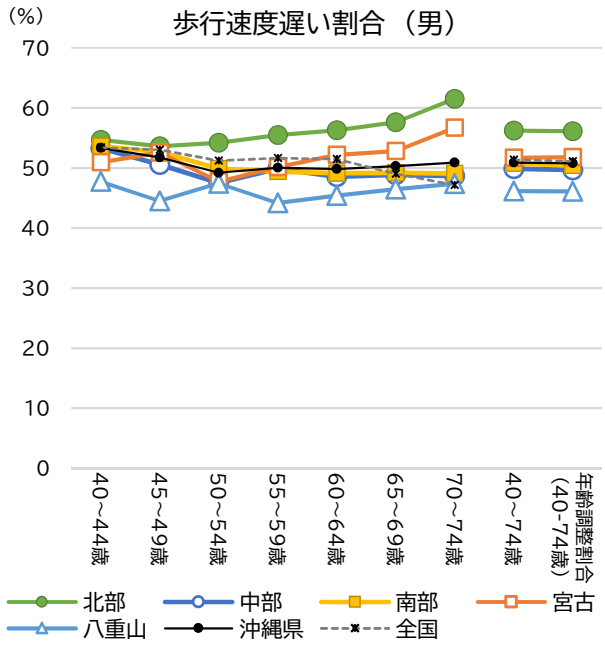

特定健診 標準的な質問票(質問項目12):
 ほぼ同じ年齢の同性と比較して歩く速度が速い ①はい ②いいえ

		40-44歳	45-49歳	50-54歳	55-59歳	60-64歳	65-69歳	70-74歳	40-74歳	年齢調整割合 (40-74歳)	
男性	北部	回答者数(人)	1,655	1,617	1,365	1,629	1,801	1,973	1,450	11,490	-
		いいえ(人)	905	867	740	904	1,014	1,137	892	6,459	-
		いいえ(%)	54.7%	53.6%	54.2%	55.5%	56.3%	57.6%	61.5%	56.2%	56.1%
	中部	回答者数(人)	7,962	8,947	7,169	6,573	5,088	4,498	3,176	43,413	-
		いいえ(人)	4,240	4,524	3,406	3,280	2,471	2,198	1,545	21,664	-
		いいえ(%)	53.3%	50.6%	47.5%	49.9%	48.6%	48.9%	48.6%	49.9%	49.7%
	南部	回答者数(人)	10,731	11,984	9,987	9,161	7,442	7,149	5,317	61,771	-
		いいえ(人)	5,755	6,312	4,982	4,524	3,657	3,518	2,609	31,357	-
		いいえ(%)	53.6%	52.7%	49.9%	49.4%	49.1%	49.2%	49.1%	50.8%	50.4%
	宮古	回答者数(人)	644	693	616	734	786	678	464	4,615	-
		いいえ(人)	328	364	294	368	410	358	263	2,385	-
		いいえ(%)	50.9%	52.5%	47.7%	50.1%	52.2%	52.8%	56.7%	51.7%	51.8%
	八重山	回答者数(人)	530	483	409	403	372	428	283	2,908	-
		いいえ(人)	253	215	194	178	169	199	134	1,342	-
	いいえ(%)	47.7%	44.5%	47.4%	44.2%	45.4%	46.5%	47.3%	46.1%	46.1%	
沖縄県	回答者数(人)	21,522	23,724	19,546	18,500	15,489	14,726	10,690	124,197	-	
	いいえ(人)	11,481	12,282	9,616	9,254	7,721	7,410	5,443	63,207	-	
	いいえ(%)	53.3%	51.8%	49.2%	50.0%	49.8%	50.3%	50.9%	50.9%	50.8%	
全国	回答者数(人)	2,444,131	2,797,425	2,394,802	2,134,333	1,713,788	1,498,497	1,480,498	14,463,474	-	
	いいえ(人)	1,305,111	1,482,765	1,226,850	1,102,235	882,051	735,023	698,591	7,432,626	-	
	いいえ(%)	53.4%	53.0%	51.2%	51.6%	51.5%	49.1%	47.2%	51.4%	51.1%	
女性	北部	回答者数(人)	1,363	1,350	1,219	1,364	1,557	1,804	1,367	10,024	-
		いいえ(人)	889	831	673	727	843	963	849	5,775	-
		いいえ(%)	65.2%	61.6%	55.2%	53.3%	54.1%	53.4%	62.1%	57.6%	57.7%
	中部	回答者数(人)	6,782	7,547	6,245	5,512	4,686	4,566	3,489	38,827	-
		いいえ(人)	4,009	4,107	3,176	2,621	2,108	2,060	1,626	19,707	-
		いいえ(%)	59.1%	54.4%	50.9%	47.6%	45.0%	45.1%	46.6%	50.8%	49.8%
	南部	回答者数(人)	9,300	10,213	9,076	8,323	7,419	8,193	6,368	58,892	-
		いいえ(人)	5,646	5,901	4,876	4,280	3,504	3,875	2,931	31,013	-
		いいえ(%)	60.7%	57.8%	53.7%	51.4%	47.2%	47.3%	46.0%	52.7%	52.0%
	宮古	回答者数(人)	592	519	470	624	705	646	467	4,023	-
		いいえ(人)	351	276	236	343	372	343	243	2,164	-
		いいえ(%)	59.3%	53.2%	50.2%	55.0%	52.8%	53.1%	52.0%	53.8%	53.8%
	八重山	回答者数(人)	432	397	315	348	383	460	322	2,657	-
		いいえ(人)	258	215	154	175	191	218	143	1,354	-
	いいえ(%)	59.7%	54.2%	48.9%	50.3%	49.9%	47.4%	44.4%	51.0%	50.9%	
沖縄県	回答者数(人)	18,469	20,026	17,325	16,171	14,750	15,669	12,013	114,423	-	
	いいえ(人)	11,153	11,330	9,115	8,146	7,018	7,459	5,792	60,013	-	
	いいえ(%)	60.4%	56.6%	52.6%	50.4%	47.6%	47.6%	48.2%	52.4%	51.9%	
全国	回答者数(人)	1,801,988	2,106,038	1,870,824	1,675,629	1,436,278	1,549,458	1,709,589	12,149,804	-	
	いいえ(人)	1,115,785	1,254,882	1,047,005	893,086	723,031	750,501	815,160	6,599,450	-	
	いいえ(%)	61.9%	59.6%	56.0%	53.3%	50.3%	48.4%	47.7%	54.3%	53.9%	

年齢調整割合は、平成22年国勢調査男女計人口を基準とした直接法による。

質問項目 13:食事をかんで食べる時にかみにくいことがある又はかめない者の割合 (2019年度)

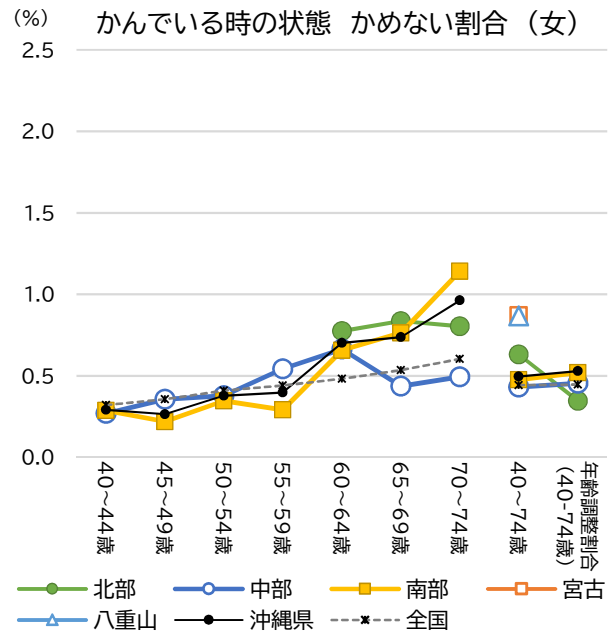
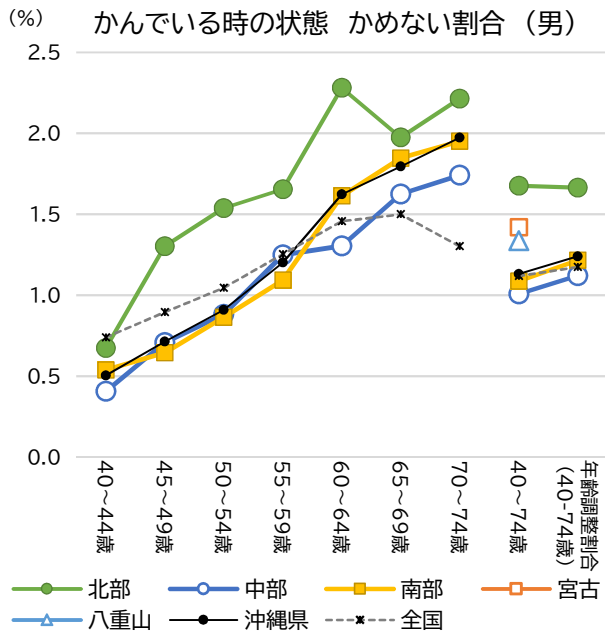

特定健診 標準的な質問票(質問項目13):
 食事をかんで食べる時の状態はどれにあてはまりますか。
 ①なんでもかんで食べることができる。
 ②歯や歯ぐき、かみ合わせなど気になる部分があり、かみにくいことがある。③ほとんどかめない。

		40-44歳	45-49歳	50-54歳	55-59歳	60-64歳	65-69歳	70-74歳	40-74歳	年齢調整割合 (40-74歳)	
男性	北部	回答者数(人)	1,632	1,611	1,365	1,632	1,797	1,975	1,445	11,457	-
		かめない(人)	11	21	21	27	41	39	32	192	-
		かめない(%)	0.7%	1.3%	1.5%	1.7%	2.3%	2.0%	2.2%	1.7%	1.7%
	中部	回答者数(人)	7,385	8,340	6,688	6,162	4,753	4,309	3,102	40,739	-
		かめない(人)	30	59	59	77	62	70	54	411	-
		かめない(%)	0.4%	0.7%	0.9%	1.2%	1.3%	1.6%	1.7%	1.0%	1.1%
	南部	回答者数(人)	11,149	12,422	10,426	9,701	7,749	7,093	5,127	63,667	-
		かめない(人)	60	80	90	106	125	131	100	692	-
		かめない(%)	0.5%	0.6%	0.9%	1.1%	1.6%	1.8%	2.0%	1.1%	1.2%
	宮古	回答者数(人)	307	386	348	416	472	504	415	2,889	-
	かめない(人)	-	-	-	-	-	-	-	41	-	
	かめない(%)	-	-	-	-	-	-	-	1.4%	-	
八重山	回答者数(人)	527	492	400	387	372	420	281	2,918	-	
	かめない(人)	-	-	-	-	-	-	-	39	-	
	かめない(%)	-	-	-	-	-	-	-	1.3%	-	
沖縄県	回答者数(人)	21,005	23,257	19,232	18,308	15,161	14,318	10,389	121,670	-	
	かめない(人)	106	166	175	220	246	257	205	1,375	-	
	かめない(%)	0.5%	0.7%	0.9%	1.2%	1.6%	1.8%	2.0%	1.1%	1.2%	
全国	回答者数(人)	2,405,837	2,753,366	2,356,892	2,101,511	1,688,476	1,488,552	1,475,785	14,270,419	-	
	かめない(人)	17,794	24,646	24,642	26,349	24,589	22,321	19,218	159,559	-	
	かめない(%)	0.7%	0.9%	1.0%	1.3%	1.5%	1.5%	1.3%	1.1%	1.2%	
女性	北部	回答者数(人)	1,344	1,334	1,195	1,354	1,548	1,794	1,369	9,963	-
		かめない(人)	-	-	-	-	12	15	11	63	-
		かめない(%)	-	-	-	-	0.8%	0.8%	0.8%	0.6%	0.3%
	中部	回答者数(人)	6,315	7,018	5,811	5,159	4,368	4,356	3,445	36,472	-
		かめない(人)	17	25	22	28	29	19	17	157	-
		かめない(%)	0.3%	0.4%	0.4%	0.5%	0.7%	0.4%	0.5%	0.4%	0.5%
	南部	回答者数(人)	10,061	10,934	9,531	8,579	7,305	7,724	6,045	60,179	-
		かめない(人)	29	24	33	25	48	59	69	287	-
		かめない(%)	0.3%	0.2%	0.3%	0.3%	0.7%	0.8%	1.1%	0.5%	0.5%
	宮古	回答者数(人)	347	323	288	377	490	575	444	2,869	-
	かめない(人)	-	-	-	-	-	-	-	25	-	
	かめない(%)	-	-	-	-	-	-	-	0.9%	-	
八重山	回答者数(人)	457	417	340	367	387	458	318	2,768	-	
	かめない(人)	-	-	-	-	-	-	-	24	-	
	かめない(%)	-	-	-	-	-	-	-	0.9%	-	
沖縄県	回答者数(人)	18,532	20,030	17,175	15,846	14,108	14,924	11,636	112,251	-	
	かめない(人)	54	53	65	63	99	110	112	556	-	
	かめない(%)	0.3%	0.3%	0.4%	0.4%	0.7%	0.7%	1.0%	0.5%	0.5%	
全国	回答者数(人)	1,781,816	2,081,780	1,849,547	1,657,782	1,423,959	1,545,534	1,709,687	12,050,105	-	
	かめない(人)	5,716	7,406	7,583	7,301	6,857	8,265	10,323	53,451	-	
	かめない(%)	0.3%	0.4%	0.4%	0.4%	0.5%	0.5%	0.6%	0.4%	0.4%	

年齢調整割合は、平成22年国勢調査男女計人口を基準とした直接法による。

※レシート情報・特定健診等情報の提供に関するガイドラインの最小集計単位の原則に従い、集計単位が10未満の場合は、「-(ハイフン)」で表示している。そのため、40～74歳と各年齢階級の合計が一致しないことがある。

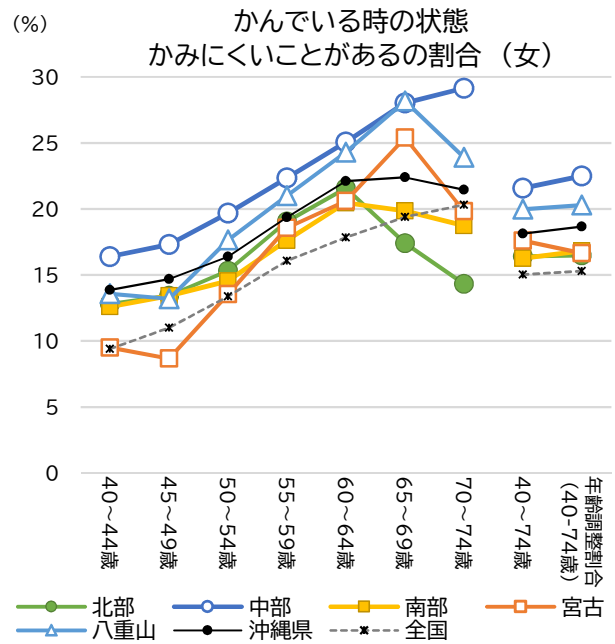
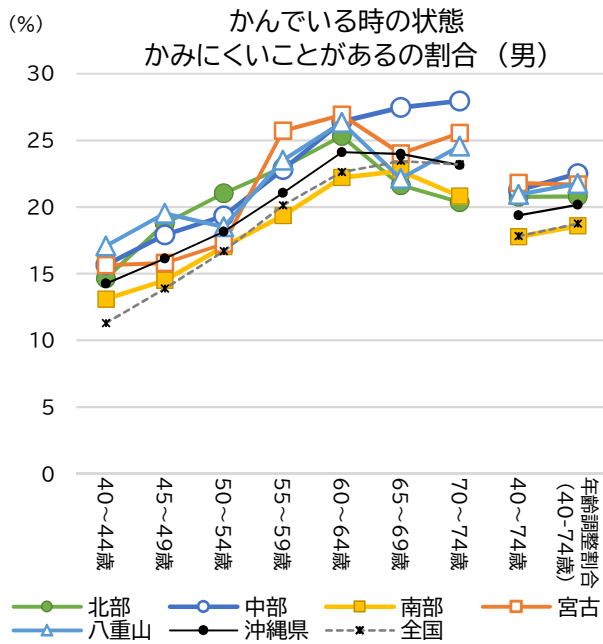

特定健診 標準的な質問票(質問項目13) :

食事をかんで食べる時の状態はどれにあてはまりますか。

①なんでもかんで食べることができる。

②歯や歯ぐき、かみ合わせなど気になる部分があり、かみにくいことがある。③ほとんどかめない。

		40-44歳	45-49歳	50-54歳	55-59歳	60-64歳	65-69歳	70-74歳	40-74歳	年齢調整割合 (40-74歳)	
男性	北部	回答者数(人)	1,632	1,611	1,365	1,632	1,797	1,975	1,445	11,457	-
	北部	かみにくいことがある(人)	239	302	287	375	455	427	294	2,379	-
	北部	かみにくいことがある(%)	14.6%	18.7%	21.0%	23.0%	25.3%	21.6%	20.3%	20.8%	20.8%
	中部	回答者数(人)	7,385	8,340	6,688	6,162	4,753	4,309	3,102	40,739	-
	中部	かみにくいことがある(人)	1,156	1,494	1,293	1,405	1,255	1,183	867	8,653	-
	中部	かみにくいことがある(%)	15.7%	17.9%	19.3%	22.8%	26.4%	27.5%	27.9%	21.2%	22.5%
	南部	回答者数(人)	11,149	12,422	10,426	9,701	7,749	7,093	5,127	63,667	-
	南部	かみにくいことがある(人)	1,460	1,801	1,775	1,878	1,720	1,610	1,067	11,311	-
	南部	かみにくいことがある(%)	13.1%	14.5%	17.0%	19.4%	22.2%	22.7%	20.8%	17.8%	18.6%
	宮古	回答者数(人)	307	386	348	416	472	504	415	2,889	-
	宮古	かみにくいことがある(人)	48	61	60	107	127	121	106	630	-
	宮古	かみにくいことがある(%)	15.6%	15.8%	17.2%	25.7%	26.9%	24.0%	25.5%	21.8%	21.7%
	八重山	回答者数(人)	527	492	400	387	372	420	281	2,918	-
	八重山	かみにくいことがある(人)	90	96	74	91	98	93	69	611	-
八重山	かみにくいことがある(%)	17.1%	19.5%	18.5%	23.5%	26.3%	22.1%	24.6%	20.9%	21.8%	
沖縄県	回答者数(人)	21,005	23,257	19,232	18,308	15,161	14,318	10,389	121,670	-	
沖縄県	かみにくいことがある(人)	2,993	3,754	3,489	3,856	3,655	3,434	2,403	23,584	-	
沖縄県	かみにくいことがある(%)	14.2%	16.1%	18.1%	21.1%	24.1%	24.0%	23.1%	19.4%	20.2%	
全国	回答者数(人)	2,405,837	2,753,366	2,356,892	2,101,511	1,688,476	1,488,552	1,475,785	14,270,419	-	
全国	かみにくいことがある(人)	271,584	381,763	393,219	422,863	381,993	349,008	342,136	2,542,566	-	
全国	かみにくいことがある(%)	11.3%	13.9%	16.7%	20.1%	22.6%	23.4%	23.2%	17.8%	18.7%	
女性	北部	回答者数(人)	1,344	1,334	1,195	1,354	1,548	1,794	1,369	9,963	-
	北部	かみにくいことがある(人)	172	179	183	258	334	312	196	1,634	-
	北部	かみにくいことがある(%)	12.8%	13.4%	15.3%	19.1%	21.6%	17.4%	14.3%	16.4%	16.5%
	中部	回答者数(人)	6,315	7,018	5,811	5,159	4,368	4,356	3,445	36,472	-
	中部	かみにくいことがある(人)	1,035	1,215	1,144	1,153	1,095	1,221	1,004	7,867	-
	中部	かみにくいことがある(%)	16.4%	17.3%	19.7%	22.3%	25.1%	28.0%	29.1%	21.6%	22.5%
	南部	回答者数(人)	10,061	10,934	9,531	8,579	7,305	7,724	6,045	60,179	-
	南部	かみにくいことがある(人)	1,267	1,467	1,386	1,511	1,495	1,534	1,132	9,792	-
	南部	かみにくいことがある(%)	12.6%	13.4%	14.5%	17.6%	20.5%	19.9%	18.7%	16.3%	16.8%
	宮古	回答者数(人)	347	323	288	377	490	575	444	2,869	-
	宮古	かみにくいことがある(人)	33	28	39	70	101	146	88	505	-
	宮古	かみにくいことがある(%)	9.5%	8.7%	13.5%	18.6%	20.6%	25.4%	19.8%	17.6%	16.6%
	八重山	回答者数(人)	457	417	340	367	387	458	318	2,768	-
	八重山	かみにくいことがある(人)	62	55	60	77	94	129	76	553	-
八重山	かみにくいことがある(%)	13.6%	13.2%	17.6%	21.0%	24.3%	28.2%	23.9%	20.0%	20.3%	
沖縄県	回答者数(人)	18,532	20,030	17,175	15,846	14,108	14,924	11,636	112,251	-	
沖縄県	かみにくいことがある(人)	2,569	2,944	2,812	3,069	3,119	3,342	2,496	20,351	-	
沖縄県	かみにくいことがある(%)	13.9%	14.7%	16.4%	19.4%	22.1%	22.4%	21.5%	18.1%	18.7%	
全国	回答者数(人)	1,781,816	2,081,780	1,849,547	1,657,782	1,423,959	1,545,534	1,709,687	12,050,105	-	
全国	かみにくいことがある(人)	167,464	229,147	247,221	266,219	254,164	299,841	347,336	1,811,392	-	
全国	かみにくいことがある(%)	9.4%	11.0%	13.4%	16.1%	17.8%	19.4%	20.3%	15.0%	15.3%	

年齢調整割合は、平成22年国勢調査男女人口を基準とした直接法による。

質問項目 14:人と比較して食べる速度が速い者の割合 (2019年度)

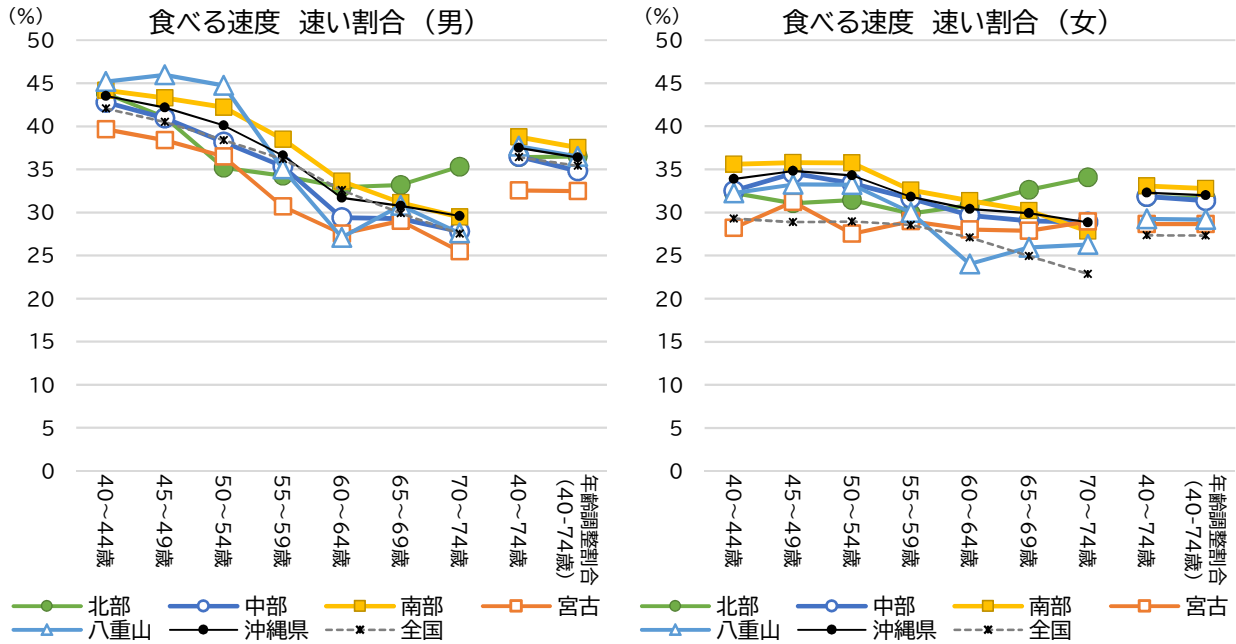

特定健診 標準的な質問票(質問項目14):
人と比較して食べる速度が速い ①速い ②ふつう ③遅い

		40-44歳	45-49歳	50-54歳	55-59歳	60-64歳	65-69歳	70-74歳	40-74歳	年齢調整割合 (40-74歳)		
男性	北部	回答者数(人) 速い(人) 速い(%)	1,641 719 43.8%	1,602 658 41.1%	1,361 479 35.2%	1,626 557 34.3%	1,803 594 32.9%	1,976 656 33.2%	1,447 511 35.3%	11,456 4,174 36.4%	- - 36.5%	
	中部	回答者数(人) 速い(人) 速い(%)	7,629 3,265 42.8%	8,497 3,479 40.9%	6,825 2,605 38.2%	6,212 2,195 35.3%	4,834 1,421 29.4%	4,225 1,238 29.3%	2,912 809 27.8%	41,134 15,012 36.5%	- - 34.8%	
	南部	回答者数(人) 速い(人) 速い(%)	10,234 4,522 44.2%	11,451 4,960 43.3%	9,542 4,030 42.2%	8,761 3,374 38.5%	7,199 2,421 33.6%	6,975 2,173 31.2%	5,225 1,540 29.5%	59,387 23,020 38.8%	- - 37.6%	
	宮古	回答者数(人) 速い(人) 速い(%)	638 253 39.7%	690 265 38.4%	608 222 36.5%	726 223 30.7%	784 216 27.6%	679 197 29.0%	459 117 25.5%	4,584 1,493 32.6%	- - 32.5%	
	八重山	回答者数(人) 速い(人) 速い(%)	529 239 45.2%	472 217 46.0%	400 179 44.8%	391 137 35.0%	369 100 27.1%	425 131 30.8%	279 77 27.6%	2,865 1,080 37.7%	- - 36.5%	
	沖縄県	回答者数(人) 速い(人) 速い(%)	20,671 8,998 43.5%	22,712 9,579 42.2%	18,736 7,515 40.1%	17,716 6,486 36.6%	14,989 4,752 31.7%	14,280 4,395 30.8%	10,322 3,054 29.6%	119,426 44,779 37.5%	- - 36.4%	
	全国	回答者数(人) 速い(人) 速い(%)	2,458,631 1,034,348 42.1%	2,818,152 1,142,043 40.5%	2,416,174 927,821 38.4%	2,152,480 778,860 36.2%	1,727,173 563,024 32.6%	1,506,850 450,671 29.9%	1,486,582 409,178 27.5%	14,566,042 5,305,945 36.4%	- - 35.4%	
	女性	北部	回答者数(人) 速い(人) 速い(%)	1,339 432 32.3%	1,333 414 31.1%	1,209 380 31.4%	1,359 406 29.9%	1,559 481 30.9%	1,805 589 32.6%	1,365 465 34.1%	9,969 3,167 31.8%	- - 31.7%
		中部	回答者数(人) 速い(人) 速い(%)	6,324 2,057 32.5%	7,060 2,438 34.5%	5,758 1,921 33.4%	5,097 1,611 31.6%	4,400 1,304 29.6%	4,183 1,214 29.0%	3,110 898 28.9%	35,932 11,443 31.8%	- - 31.3%
		南部	回答者数(人) 速い(人) 速い(%)	8,830 3,143 35.6%	9,687 3,467 35.8%	8,538 3,051 35.7%	7,954 2,593 32.6%	7,171 2,250 31.4%	7,982 2,410 30.2%	6,235 1,735 27.8%	56,397 18,649 33.1%	- - 32.8%
宮古		回答者数(人) 速い(人) 速い(%)	585 165 28.2%	522 163 31.2%	476 131 27.5%	631 183 29.0%	714 200 28.0%	649 181 27.9%	463 134 28.9%	4,040 1,157 28.6%	- - 28.7%	
八重山		回答者数(人) 速い(人) 速い(%)	437 141 32.3%	394 131 33.2%	322 107 33.2%	357 107 30.0%	379 91 24.0%	455 118 25.9%	316 83 26.3%	2,660 778 29.2%	- - 29.2%	
沖縄県		回答者数(人) 速い(人) 速い(%)	17,515 5,938 33.9%	18,996 6,613 34.8%	16,303 5,590 34.3%	15,398 4,900 31.8%	14,223 4,326 30.4%	15,074 4,512 29.9%	11,489 3,315 28.9%	108,998 35,194 32.3%	- - 32.0%	
全国		回答者数(人) 速い(人) 速い(%)	1,807,680 529,372 29.3%	2,114,567 610,720 28.9%	1,878,914 543,661 28.9%	1,683,297 480,580 28.5%	1,442,687 390,748 27.1%	1,555,819 388,024 24.9%	1,717,641 392,865 22.9%	12,200,605 3,335,970 27.3%	- - 27.3%	

年齢調整割合は、平成22年国勢調査男女計人口を基準とした直接法による。

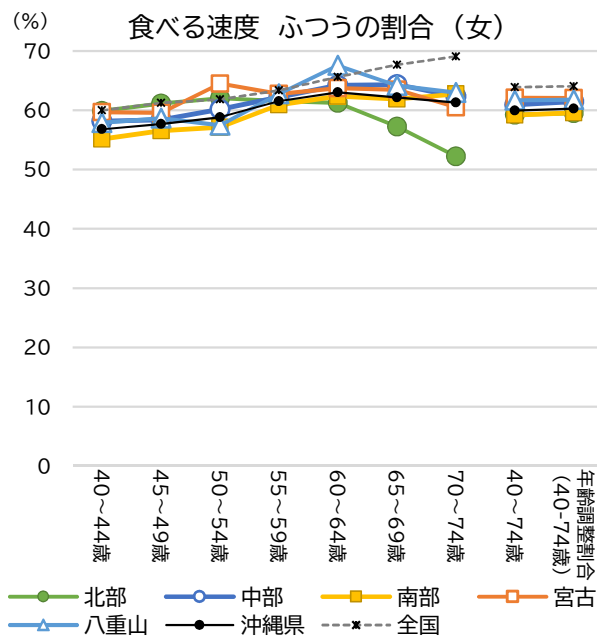
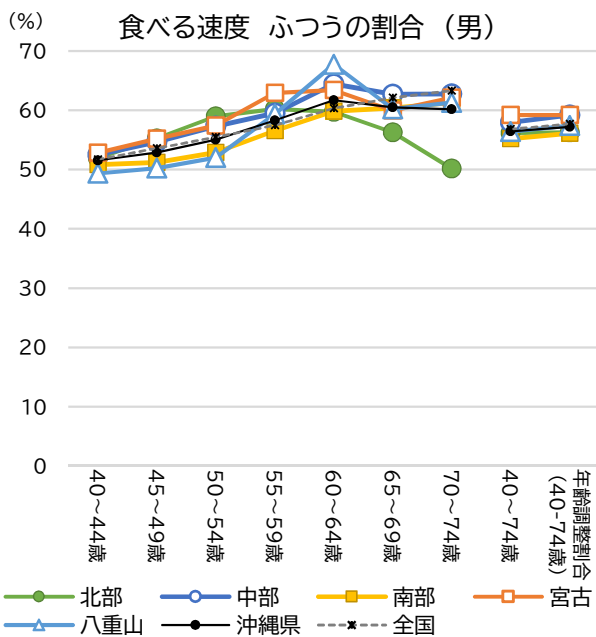

特定健診 標準的な質問票(質問項目14) :

人と比較して食べる速度が速い ①速い ②ふつう ③遅い

		40-44歳	45-49歳	50-54歳	55-59歳	60-64歳	65-69歳	70-74歳	40-74歳	年齢調整割合 (40-74歳)
男性	北部	回答者数(人)	1,641	1,602	1,361	1,626	1,803	1,976	1,447	11,456
		ふつう(人)	852	885	803	979	1,077	1,112	726	6,434
		ふつう(%)	51.9%	55.2%	59.0%	60.2%	59.7%	56.3%	50.2%	56.2%
	中部	回答者数(人)	7,629	8,497	6,825	6,212	4,834	4,225	2,912	41,134
		ふつう(人)	4,003	4,644	3,910	3,698	3,115	2,649	1,827	23,846
		ふつう(%)	52.5%	54.7%	57.3%	59.5%	64.4%	62.7%	62.7%	58.0%
	南部	回答者数(人)	10,234	11,451	9,542	8,761	7,199	6,975	5,225	59,387
		ふつう(人)	5,202	5,864	5,043	4,955	4,308	4,211	3,201	32,784
		ふつう(%)	50.8%	51.2%	52.9%	56.6%	59.8%	60.4%	61.3%	55.2%
	宮古	回答者数(人)	638	690	608	726	784	679	459	4,584
		ふつう(人)	337	381	349	457	497	407	285	2,713
		ふつう(%)	52.8%	55.2%	57.4%	62.9%	63.4%	59.9%	62.1%	59.2%
	八重山	回答者数(人)	529	472	400	391	369	425	279	2,865
		ふつう(人)	261	237	208	232	250	256	171	1,615
	ふつう(%)	49.3%	50.2%	52.0%	59.3%	67.8%	60.2%	61.3%	56.4%	
沖縄県	回答者数(人)	20,671	22,712	18,736	17,716	14,989	14,280	10,322	119,426	
	ふつう(人)	10,655	12,011	10,313	10,321	9,247	8,635	6,210	67,392	
	ふつう(%)	51.5%	52.9%	55.0%	58.3%	61.7%	60.5%	60.2%	56.4%	
全国	回答者数(人)	2,458,631	2,818,152	2,416,174	2,152,480	1,727,173	1,506,850	1,486,582	14,566,042	
	ふつう(人)	1,271,295	1,510,340	1,340,391	1,237,058	1,042,258	936,320	941,045	8,278,707	
	ふつう(%)	51.7%	53.6%	55.5%	57.5%	60.3%	62.1%	63.3%	56.8%	
女性	北部	回答者数(人)	1,339	1,333	1,209	1,359	1,559	1,805	1,365	9,969
		ふつう(人)	802	815	750	837	955	1,033	713	5,905
		ふつう(%)	59.9%	61.1%	62.0%	61.6%	61.3%	57.2%	52.2%	59.2%
	中部	回答者数(人)	6,324	7,060	5,758	5,097	4,400	4,183	3,110	35,932
		ふつう(人)	3,678	4,122	3,465	3,172	2,826	2,691	1,938	21,892
		ふつう(%)	58.2%	58.4%	60.2%	62.2%	64.2%	64.3%	62.3%	60.9%
	南部	回答者数(人)	8,830	9,687	8,538	7,954	7,171	7,982	6,235	56,397
		ふつう(人)	4,868	5,476	4,879	4,847	4,472	4,940	3,912	33,394
		ふつう(%)	55.1%	56.5%	57.1%	60.9%	62.4%	61.9%	62.7%	59.2%
	宮古	回答者数(人)	585	522	476	631	714	649	463	4,040
		ふつう(人)	349	311	307	396	455	412	280	2,510
		ふつう(%)	59.7%	59.6%	64.5%	62.8%	63.7%	63.5%	60.5%	62.1%
	八重山	回答者数(人)	437	394	322	357	379	455	316	2,660
		ふつう(人)	253	231	185	224	256	292	199	1,640
	ふつう(%)	57.9%	58.6%	57.5%	62.7%	67.5%	64.2%	63.0%	61.7%	
沖縄県	回答者数(人)	17,515	18,996	16,303	15,398	14,223	15,074	11,489	108,998	
	ふつう(人)	9,950	10,955	9,586	9,476	8,964	9,368	7,042	65,341	
	ふつう(%)	56.8%	57.7%	58.8%	61.5%	63.0%	62.1%	61.3%	59.9%	
全国	回答者数(人)	1,807,680	2,114,567	1,878,914	1,683,297	1,442,687	1,555,819	1,717,641	12,200,605	
	ふつう(人)	1,084,250	1,294,853	1,161,994	1,066,662	946,880	1,052,960	1,186,666	7,794,265	
	ふつう(%)	60.0%	61.2%	61.8%	63.4%	65.6%	67.7%	69.1%	63.9%	

年齢調整割合は、平成22年国勢調査男女計人口を基準とした直接法による。

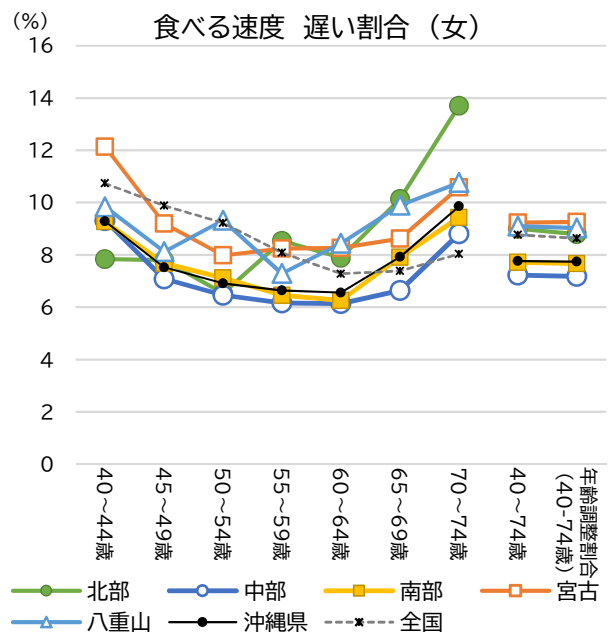
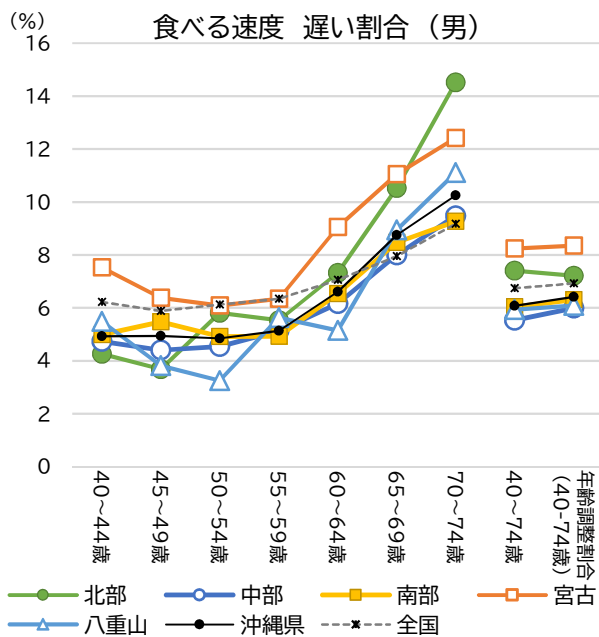

特定健診 標準的な質問票(質問項目14) :

人と比較して食べる速度が速い ①速い ②ふつう ③遅い

		40-44歳	45-49歳	50-54歳	55-59歳	60-64歳	65-69歳	70-74歳	40-74歳	年齢調整割合 (40-74歳)
男性	北部	回答者数(人)	1,641	1,602	1,361	1,626	1,803	1,976	1,447	11,456
	遅い(人)	70	59	79	90	132	208	210	848	-
	遅い(%)	4.3%	3.7%	5.8%	5.5%	7.3%	10.5%	14.5%	7.4%	7.2%
	中部	回答者数(人)	7,629	8,497	6,825	6,212	4,834	4,225	2,912	41,134
	遅い(人)	361	374	310	319	298	338	276	2,276	-
	遅い(%)	4.7%	4.4%	4.5%	5.1%	6.2%	8.0%	9.5%	5.5%	6.0%
	南部	回答者数(人)	10,234	11,451	9,542	8,761	7,199	6,975	5,225	59,387
	遅い(人)	510	627	469	432	470	591	484	3,583	-
	遅い(%)	5.0%	5.5%	4.9%	4.9%	6.5%	8.5%	9.3%	6.0%	6.3%
	宮古	回答者数(人)	638	690	608	726	784	679	459	4,584
	遅い(人)	48	44	37	46	71	75	57	378	-
	遅い(%)	7.5%	6.4%	6.1%	6.3%	9.1%	11.0%	12.4%	8.2%	8.3%
	八重山	回答者数(人)	529	472	400	391	369	425	279	2,865
	遅い(人)	29	18	13	22	19	38	31	170	-
遅い(%)	5.5%	3.8%	3.3%	5.6%	5.1%	8.9%	11.1%	5.9%	6.1%	
沖縄県	回答者数(人)	20,671	22,712	18,736	17,716	14,989	14,280	10,322	119,426	
遅い(人)	1,018	1,122	908	909	990	1,250	1,058	7,255	-	
遅い(%)	4.9%	4.9%	4.8%	5.1%	6.6%	8.8%	10.2%	6.1%	6.4%	
全国	回答者数(人)	2,458,631	2,818,152	2,416,174	2,152,480	1,727,173	1,506,850	1,486,582	14,566,042	
遅い(人)	152,988	165,769	147,962	136,562	121,891	119,859	136,359	981,390	-	
遅い(%)	6.2%	5.9%	6.1%	6.3%	7.1%	8.0%	9.2%	6.7%	6.9%	
女性	北部	回答者数(人)	1,339	1,333	1,209	1,359	1,559	1,805	1,365	9,969
	遅い(人)	105	104	79	116	123	183	187	897	-
	遅い(%)	7.8%	7.8%	6.5%	8.5%	7.9%	10.1%	13.7%	9.0%	8.8%
	中部	回答者数(人)	6,324	7,060	5,758	5,097	4,400	4,183	3,110	35,932
	遅い(人)	589	500	372	314	270	278	274	2,597	-
	遅い(%)	9.3%	7.1%	6.5%	6.2%	6.1%	6.6%	8.8%	7.2%	7.2%
	南部	回答者数(人)	8,830	9,687	8,538	7,954	7,171	7,982	6,235	56,397
	遅い(人)	819	744	608	514	449	632	588	4,354	-
	遅い(%)	9.3%	7.7%	7.1%	6.5%	6.3%	7.9%	9.4%	7.7%	7.7%
	宮古	回答者数(人)	585	522	476	631	714	649	463	4,040
	遅い(人)	71	48	38	52	59	56	49	373	-
	遅い(%)	12.1%	9.2%	8.0%	8.2%	8.3%	8.6%	10.6%	9.2%	9.3%
	八重山	回答者数(人)	437	394	322	357	379	455	316	2,660
	遅い(人)	43	32	30	26	32	45	34	242	-
遅い(%)	9.8%	8.1%	9.3%	7.3%	8.4%	9.9%	10.8%	9.1%	9.0%	
沖縄県	回答者数(人)	17,515	18,996	16,303	15,398	14,223	15,074	11,489	108,998	
遅い(人)	1,627	1,428	1,127	1,022	933	1,194	1,132	8,463	-	
遅い(%)	9.3%	7.5%	6.9%	6.6%	6.6%	7.9%	9.9%	7.8%	7.7%	
全国	回答者数(人)	1,807,680	2,114,567	1,878,914	1,683,297	1,442,687	1,555,819	1,717,641	12,200,605	
遅い(人)	194,058	208,994	173,259	136,055	105,059	114,835	138,110	1,070,370	-	
遅い(%)	10.7%	9.9%	9.2%	8.1%	7.3%	7.4%	8.0%	8.8%	8.6%	

年齢調整割合は、平成22年国勢調査男女計人口を基準とした直接法による。

質問項目 15:就寝前の2時間以内に夕食をとることが週に3回以上ある者の割合 (2019年度)

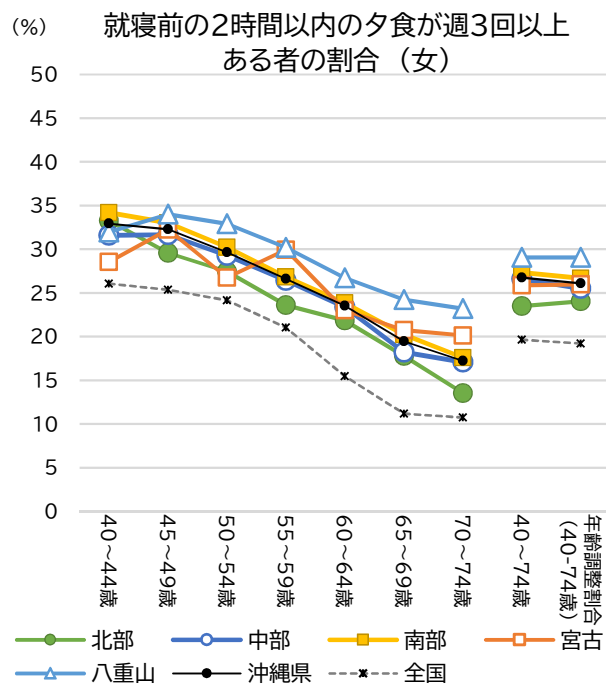
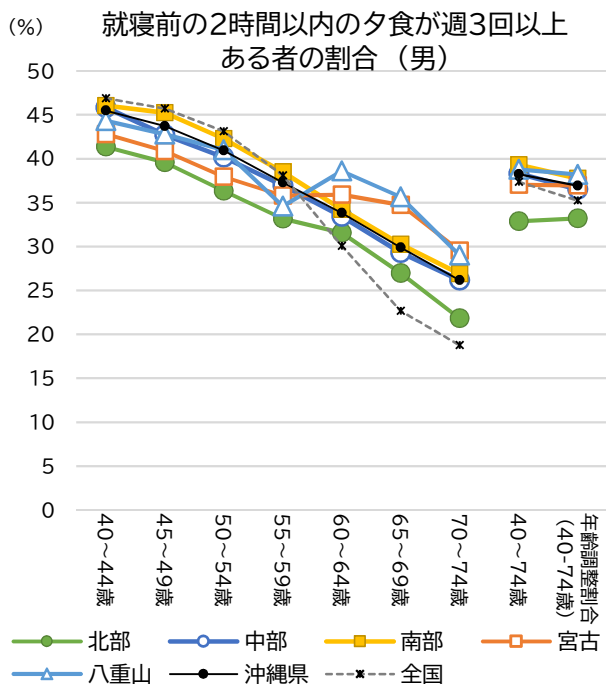

特定健診 標準的な質問票(質問項目15):

就寝前の2時間以内に夕食をとることが週に3回以上ある ①はい ②いいえ

		40-44歳	45-49歳	50-54歳	55-59歳	60-64歳	65-69歳	70-74歳	40-74歳	年齢調整割合 (40-74歳)	
男性	北部	回答者数(人)	1,654	1,624	1,370	1,632	1,805	1,977	1,448	11,510	-
		はい(人)	684	643	498	541	570	533	316	3,785	-
		はい(%)	41.4%	39.6%	36.4%	33.1%	31.6%	27.0%	21.8%	32.9%	33.2%
	中部	回答者数(人)	7,977	8,964	7,191	6,596	5,092	4,515	3,185	43,520	-
		はい(人)	3,656	3,828	2,889	2,437	1,702	1,323	834	16,669	-
		はい(%)	45.8%	42.7%	40.2%	36.9%	33.4%	29.3%	26.2%	38.3%	36.5%
	南部	回答者数(人)	10,777	11,967	9,986	9,133	7,419	7,123	5,290	61,695	-
		はい(人)	4,963	5,413	4,223	3,516	2,538	2,156	1,423	24,232	-
		はい(%)	46.1%	45.2%	42.3%	38.5%	34.2%	30.3%	26.9%	39.3%	37.8%
	宮古	回答者数(人)	638	695	622	732	788	674	464	4,613	-
		はい(人)	273	284	236	262	283	234	137	1,709	-
		はい(%)	42.8%	40.9%	37.9%	35.8%	35.9%	34.7%	29.5%	37.0%	36.9%
	八重山	回答者数(人)	537	486	405	399	373	421	286	2,907	-
		はい(人)	238	208	166	138	144	150	83	1,127	-
	はい(%)	44.3%	42.8%	41.0%	34.6%	38.6%	35.6%	29.0%	38.8%	38.2%	
沖縄県	回答者数(人)	21,583	23,736	19,574	18,492	15,477	14,710	10,673	124,245	-	
	はい(人)	9,814	10,376	8,012	6,894	5,237	4,396	2,793	47,522	-	
	はい(%)	45.5%	43.7%	40.9%	37.3%	33.8%	29.9%	26.2%	38.2%	36.9%	
全国	回答者数(人)	2,460,544	2,821,035	2,418,334	2,157,158	1,730,581	1,508,390	1,489,837	14,585,879	-	
	はい(人)	1,153,484	1,288,960	1,042,979	821,924	520,074	342,126	279,542	5,449,089	-	
	はい(%)	46.9%	45.7%	43.1%	38.1%	30.1%	22.7%	18.8%	37.4%	35.3%	
女性	北部	回答者数(人)	1,367	1,356	1,225	1,373	1,558	1,808	1,367	10,054	-
		はい(人)	455	401	336	324	340	321	185	2,362	-
		はい(%)	33.3%	29.6%	27.4%	23.6%	21.8%	17.8%	13.5%	23.5%	24.0%
	中部	回答者数(人)	6,808	7,565	6,251	5,521	4,710	4,579	3,514	38,948	-
		はい(人)	2,149	2,395	1,829	1,458	1,101	833	600	10,365	-
		はい(%)	31.6%	31.7%	29.3%	26.4%	23.4%	18.2%	17.1%	26.6%	25.5%
	南部	回答者数(人)	9,368	10,272	9,061	8,267	7,354	8,095	6,307	58,724	-
		はい(人)	3,202	3,392	2,740	2,217	1,753	1,636	1,109	16,049	-
		はい(%)	34.2%	33.0%	30.2%	26.8%	23.8%	20.2%	17.6%	27.3%	26.7%
	宮古	回答者数(人)	592	524	471	635	708	646	462	4,038	-
		はい(人)	169	169	126	190	163	134	93	1,044	-
		はい(%)	28.5%	32.3%	26.8%	29.9%	23.0%	20.7%	20.1%	25.9%	26.0%
	八重山	回答者数(人)	438	403	322	351	382	454	319	2,669	-
		はい(人)	140	137	106	106	102	110	74	775	-
	はい(%)	32.0%	34.0%	32.9%	30.2%	26.7%	24.2%	23.2%	29.0%	29.1%	
沖縄県	回答者数(人)	18,573	20,120	17,330	16,147	14,712	15,582	11,969	114,433	-	
	はい(人)	6,115	6,494	5,137	4,295	3,459	3,034	2,061	30,595	-	
	はい(%)	32.9%	32.3%	29.6%	26.6%	23.5%	19.5%	17.2%	26.7%	26.1%	
全国	回答者数(人)	1,807,087	2,113,523	1,877,343	1,681,886	1,442,805	1,559,130	1,722,860	12,204,634	-	
	はい(人)	470,826	536,188	452,999	353,568	223,118	173,982	184,842	2,395,523	-	
	はい(%)	26.1%	25.4%	24.1%	21.0%	15.5%	11.2%	10.7%	19.6%	19.2%	

年齢調整割合は、平成22年国勢調査男女計人口を基準とした直接法による。

質問項目 16:朝昼夕の3食以外に間食や甘い飲み物を摂取している者の割合 (2019年度)

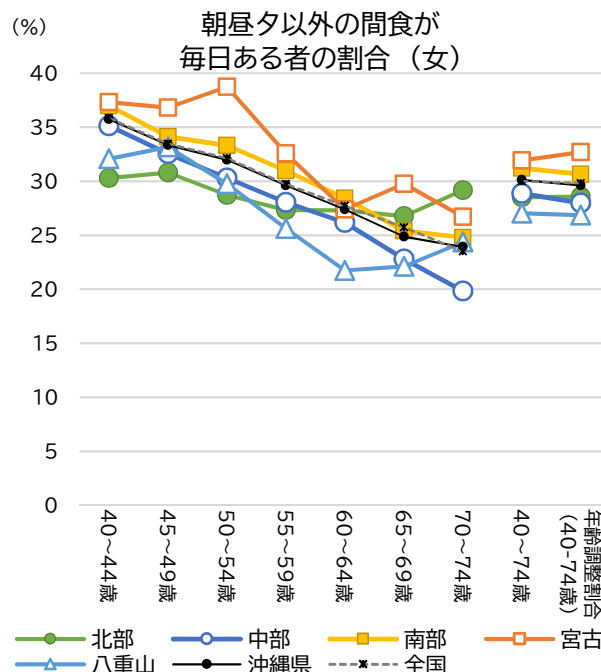
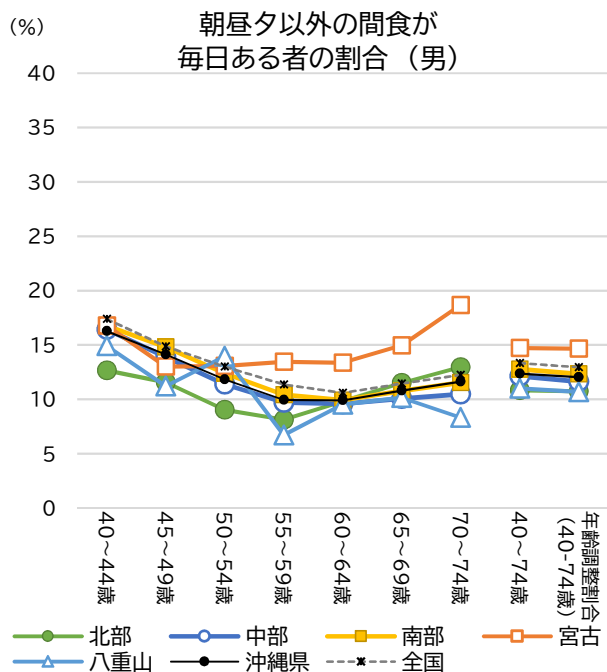

特定健診 標準的な質問票(質問項目16):
朝昼夕の3食以外に間食や甘い飲み物を摂取していますか。
①毎日 ②時々 ③ほとんど摂取しない

		40-44歳	45-49歳	50-54歳	55-59歳	60-64歳	65-69歳	70-74歳	40-74歳	年齢調整割合 (40-74歳)	
男性	北部	回答者数(人)	1,627	1,610	1,360	1,625	1,796	1,975	1,444	11,437	-
	毎日(人)	206	186	123	132	176	227	187	1,237	-	
	毎日(%)	12.7%	11.6%	9.0%	8.1%	9.8%	11.5%	13.0%	10.8%	10.7%	
	中部	回答者数(人)	7,318	8,281	6,641	6,128	4,702	4,309	3,100	40,479	-
	毎日(人)	1,202	1,151	756	595	450	434	325	4,913	-	
	毎日(%)	16.4%	13.9%	11.4%	9.7%	9.6%	10.1%	10.5%	12.1%	11.6%	
	南部	回答者数(人)	10,675	11,873	10,041	9,297	7,486	7,036	5,136	61,544	-
	毎日(人)	1,790	1,757	1,244	968	743	757	593	7,852	-	
	毎日(%)	16.8%	14.8%	12.4%	10.4%	9.9%	10.8%	11.5%	12.8%	12.3%	
	宮古	回答者数(人)	316	392	352	439	494	515	423	2,931	-
毎日(人)	53	51	46	59	66	77	79	431	-		
毎日(%)	16.8%	13.0%	13.1%	13.4%	13.4%	15.0%	18.7%	14.7%	14.7%		
八重山	回答者数(人)	523	491	401	387	378	433	288	2,901	-	
毎日(人)	78	55	56	26	36	44	24	319	-		
毎日(%)	14.9%	11.2%	14.0%	6.7%	9.5%	10.2%	8.3%	11.0%	10.7%		
沖縄県	回答者数(人)	20,459	22,647	18,795	17,876	14,856	14,268	10,391	119,292	-	
毎日(人)	3,329	3,200	2,225	1,780	1,471	1,539	1,208	14,752	-		
毎日(%)	16.3%	14.1%	11.8%	10.0%	9.9%	10.8%	11.6%	12.4%	12.0%		
全国	回答者数(人)	2,381,720	2,730,920	2,340,118	2,085,887	1,676,662	1,476,947	1,460,187	14,152,441	-	
毎日(人)	414,098	405,966	304,299	236,636	177,560	169,225	178,705	1,886,489	-		
毎日(%)	17.4%	14.9%	13.0%	11.3%	10.6%	11.5%	12.2%	13.3%	12.9%		
女性	北部	回答者数(人)	1,350	1,341	1,212	1,364	1,546	1,797	1,364	9,974	-
	毎日(人)	409	413	348	373	422	481	398	2,844	-	
	毎日(%)	30.3%	30.8%	28.7%	27.3%	27.3%	26.8%	29.2%	28.5%	28.6%	
	中部	回答者数(人)	6,318	7,047	5,817	5,176	4,372	4,381	3,447	36,558	-
	毎日(人)	2,220	2,294	1,763	1,451	1,144	999	684	10,555	-	
	毎日(%)	35.1%	32.6%	30.3%	28.0%	26.2%	22.8%	19.8%	28.9%	28.0%	
	南部	回答者数(人)	9,755	10,678	9,310	8,409	7,216	7,750	6,121	59,239	-
	毎日(人)	3,609	3,642	3,102	2,604	2,052	1,970	1,518	18,497	-	
	毎日(%)	37.0%	34.1%	33.3%	31.0%	28.4%	25.4%	24.8%	31.2%	30.7%	
	宮古	回答者数(人)	359	334	302	396	511	581	453	2,936	-
毎日(人)	134	123	117	129	140	173	121	937	-		
毎日(%)	37.3%	36.8%	38.7%	32.6%	27.4%	29.8%	26.7%	31.9%	32.7%		
八重山	回答者数(人)	452	416	346	367	391	470	324	2,766	-	
毎日(人)	145	138	103	94	85	104	79	748	-		
毎日(%)	32.1%	33.2%	29.8%	25.6%	21.7%	22.1%	24.4%	27.0%	26.9%		
沖縄県	回答者数(人)	18,234	19,816	16,987	15,712	14,036	14,979	11,709	111,473	-	
毎日(人)	6,517	6,610	5,433	4,651	3,843	3,727	2,800	33,581	-		
毎日(%)	35.7%	33.4%	32.0%	29.6%	27.4%	24.9%	23.9%	30.1%	29.6%		
全国	回答者数(人)	1,763,438	2,060,970	1,832,145	1,642,649	1,411,064	1,530,910	1,690,957	11,932,133	-	
毎日(人)	631,825	689,827	588,755	488,631	390,964	393,869	397,340	3,581,211	-		
毎日(%)	35.8%	33.5%	32.1%	29.7%	27.7%	25.7%	23.5%	30.0%	29.8%		

年齢調整割合は、平成22年国勢調査男女計人口を基準とした直接法による。

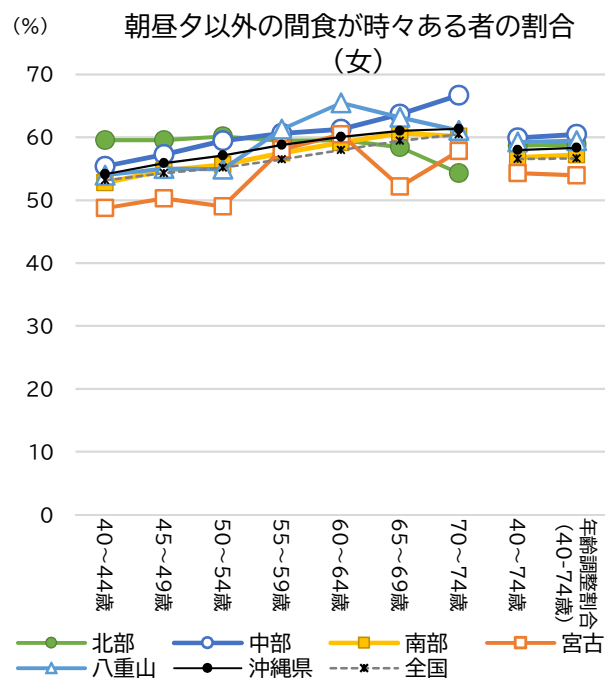
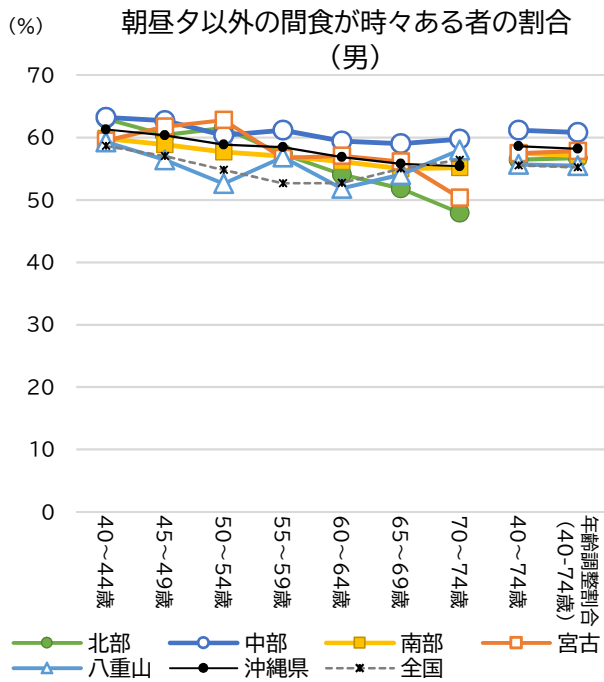

特定健診 標準的な質問票(質問項目16)：
 朝昼夕の3食以外に間食や甘い飲み物を摂取していますか。
 ①毎日 ②時々 ③ほとんど摂取しない

			40-44歳	45-49歳	50-54歳	55-59歳	60-64歳	65-69歳	70-74歳	40-74歳	年齢調整割合 (40-74歳)
男性	北部	回答者数(人)	1,627	1,610	1,360	1,625	1,796	1,975	1,444	11,437	-
		時々(人)	1,025	972	837	932	971	1,024	692	6,453	-
		時々(%)	63.0%	60.4%	61.5%	57.4%	54.1%	51.8%	47.9%	56.4%	56.7%
	中部	回答者数(人)	7,318	8,281	6,641	6,128	4,702	4,309	3,100	40,479	-
		時々(人)	4,626	5,191	4,007	3,747	2,794	2,543	1,851	24,759	-
		時々(%)	63.2%	62.7%	60.3%	61.1%	59.4%	59.0%	59.7%	61.2%	60.8%
	南部	回答者数(人)	10,675	11,873	10,041	9,297	7,486	7,036	5,136	61,544	-
		時々(人)	6,388	6,989	5,791	5,301	4,202	3,871	2,832	35,374	-
		時々(%)	59.8%	58.9%	57.7%	57.0%	56.1%	55.0%	55.1%	57.5%	57.1%
	宮古	回答者数(人)	316	392	352	439	494	515	423	2,931	-
		時々(人)	188	242	221	249	282	289	213	1,684	-
		時々(%)	59.5%	61.7%	62.8%	56.7%	57.1%	56.1%	50.4%	57.5%	57.8%
	八重山	回答者数(人)	523	491	401	387	378	433	288	2,901	-
		時々(人)	310	277	211	220	196	234	167	1,615	-
時々(%)		59.3%	56.4%	52.6%	56.8%	51.9%	54.0%	58.0%	55.7%	55.5%	
沖縄県	回答者数(人)	20,459	22,647	18,795	17,876	14,856	14,268	10,391	119,292	-	
	時々(人)	12,537	13,671	11,067	10,449	8,445	7,961	5,755	69,885	-	
	時々(%)	61.3%	60.4%	58.9%	58.5%	56.8%	55.8%	55.4%	58.6%	58.2%	
全国	回答者数(人)	2,381,720	2,730,920	2,340,118	2,085,887	1,676,662	1,476,947	1,460,187	14,152,441	-	
	時々(人)	1,396,530	1,557,060	1,283,066	1,098,352	883,526	812,475	823,736	7,854,745	-	
	時々(%)	58.6%	57.0%	54.8%	52.7%	52.7%	55.0%	56.4%	55.5%	55.2%	
女性	北部	回答者数(人)	1,350	1,341	1,212	1,364	1,546	1,797	1,364	9,974	-
		時々(人)	804	799	729	811	921	1,050	741	5,855	-
		時々(%)	59.6%	59.6%	60.1%	59.5%	59.6%	58.4%	54.3%	58.7%	58.8%
	中部	回答者数(人)	6,318	7,047	5,817	5,176	4,372	4,381	3,447	36,558	-
		時々(人)	3,500	4,037	3,458	3,137	2,679	2,790	2,299	21,900	-
		時々(%)	55.4%	57.3%	59.4%	60.6%	61.3%	63.7%	66.7%	59.9%	60.5%
	南部	回答者数(人)	9,755	10,678	9,310	8,409	7,216	7,750	6,121	59,239	-
		時々(人)	5,149	5,845	5,181	4,835	4,267	4,703	3,684	33,664	-
		時々(%)	52.8%	54.7%	55.6%	57.5%	59.1%	60.7%	60.2%	56.8%	57.2%
	宮古	回答者数(人)	359	334	302	396	511	581	453	2,936	-
		時々(人)	175	168	148	230	309	303	262	1,595	-
		時々(%)	48.7%	50.3%	49.0%	58.1%	60.5%	52.2%	57.8%	54.3%	54.0%
	八重山	回答者数(人)	452	416	346	367	391	470	324	2,766	-
		時々(人)	244	229	190	225	256	297	198	1,639	-
時々(%)		54.0%	55.0%	54.9%	61.3%	65.5%	63.2%	61.1%	59.3%	59.5%	
沖縄県	回答者数(人)	18,234	19,816	16,987	15,712	14,036	14,979	11,709	111,473	-	
	時々(人)	9,872	11,078	9,706	9,238	8,432	9,143	7,184	64,653	-	
	時々(%)	54.1%	55.9%	57.1%	58.8%	60.1%	61.0%	61.4%	58.0%	58.3%	
全国	回答者数(人)	1,763,438	2,060,970	1,832,145	1,642,649	1,411,064	1,530,910	1,690,957	11,932,133	-	
	時々(人)	937,715	1,119,909	1,010,720	928,487	817,809	910,007	1,022,654	6,747,301	-	
	時々(%)	53.2%	54.3%	55.2%	56.5%	58.0%	59.4%	60.5%	56.5%	56.7%	

年齢調整割合は、平成22年国勢調査男女計人口を基準とした直接法による。

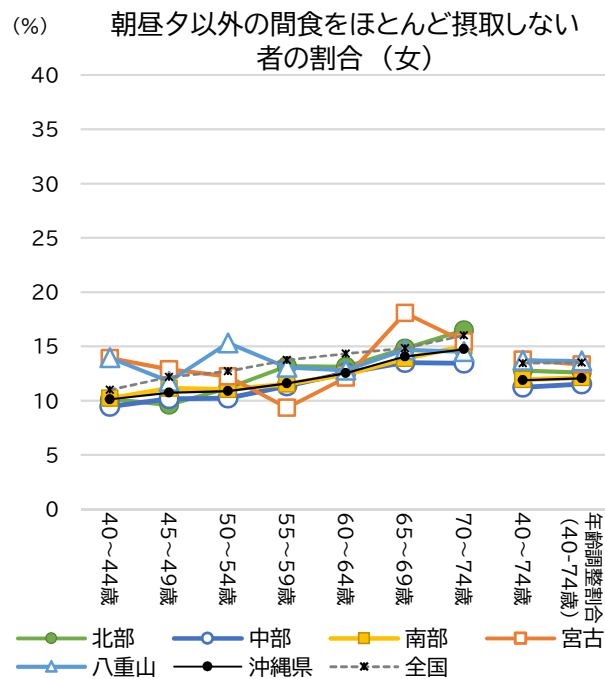
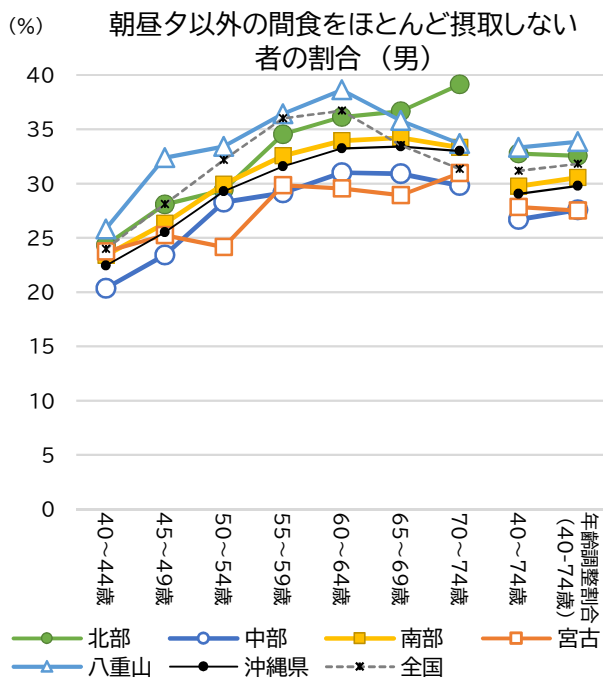

特定健診 標準的な質問票(質問項目16)：
 朝昼夕の3食以外に間食や甘い飲み物を摂取していますか。
 ①毎日 ②時々 ③ほとんど摂取しない

			40-44歳	45-49歳	50-54歳	55-59歳	60-64歳	65-69歳	70-74歳	40-74歳	年齢調整割合 (40-74歳)
男性	北部	回答者数(人)	1,627	1,610	1,360	1,625	1,796	1,975	1,444	11,437	-
		ほとんど摂取しない(人)	396	452	400	561	649	724	565	3,747	-
		ほとんど摂取しない(%)	24.3%	28.1%	29.4%	34.5%	36.1%	36.7%	39.1%	32.8%	32.6%
	中部	回答者数(人)	7,318	8,281	6,641	6,128	4,702	4,309	3,100	40,479	-
		ほとんど摂取しない(人)	1,490	1,939	1,878	1,786	1,458	1,332	924	10,807	-
		ほとんど摂取しない(%)	20.4%	23.4%	28.3%	29.1%	31.0%	30.9%	29.8%	26.7%	27.6%
	南部	回答者数(人)	10,675	11,873	10,041	9,297	7,486	7,036	5,136	61,544	-
		ほとんど摂取しない(人)	2,497	3,127	3,006	3,028	2,541	2,408	1,711	18,318	-
		ほとんど摂取しない(%)	23.4%	26.3%	29.9%	32.6%	33.9%	34.2%	33.3%	29.8%	30.5%
	宮古	回答者数(人)	316	392	352	439	494	515	423	2,931	-
ほとんど摂取しない(人)		75	99	85	131	146	149	131	816	-	
ほとんど摂取しない(%)		23.7%	25.3%	24.1%	29.8%	29.6%	28.9%	31.0%	27.8%	27.5%	
八重山	回答者数(人)	523	491	401	387	378	433	288	2,901	-	
	ほとんど摂取しない(人)	135	159	134	141	146	155	97	967	-	
	ほとんど摂取しない(%)	25.8%	32.4%	33.4%	36.4%	38.6%	35.8%	33.7%	33.3%	33.8%	
沖縄県	回答者数(人)	20,459	22,647	18,795	17,876	14,856	14,268	10,391	119,292	-	
	ほとんど摂取しない(人)	4,593	5,776	5,503	5,647	4,940	4,768	3,428	34,655	-	
	ほとんど摂取しない(%)	22.4%	25.5%	29.3%	31.6%	33.3%	33.4%	33.0%	29.1%	29.8%	
全国	回答者数(人)	2,381,720	2,730,920	2,340,118	2,085,887	1,676,662	1,476,947	1,460,187	14,152,441	-	
	ほとんど摂取しない(人)	571,092	767,894	752,753	750,899	615,576	495,247	457,746	4,411,207	-	
	ほとんど摂取しない(%)	24.0%	28.1%	32.2%	36.0%	36.7%	33.5%	31.3%	31.2%	31.8%	
女性	北部	回答者数(人)	1,350	1,341	1,212	1,364	1,546	1,797	1,364	9,974	-
		ほとんど摂取しない(人)	137	129	135	180	203	266	225	1,275	-
		ほとんど摂取しない(%)	10.1%	9.6%	11.1%	13.2%	13.1%	14.8%	16.5%	12.8%	12.6%
	中部	回答者数(人)	6,318	7,047	5,817	5,176	4,372	4,381	3,447	36,558	-
		ほとんど摂取しない(人)	598	716	596	588	549	592	464	4,103	-
		ほとんど摂取しない(%)	9.5%	10.2%	10.2%	11.4%	12.6%	13.5%	13.5%	11.2%	11.5%
	南部	回答者数(人)	9,755	10,678	9,310	8,409	7,216	7,750	6,121	59,239	-
		ほとんど摂取しない(人)	997	1,191	1,027	970	897	1,077	919	7,078	-
		ほとんど摂取しない(%)	10.2%	11.2%	11.0%	11.5%	12.4%	13.9%	15.0%	11.9%	12.1%
	宮古	回答者数(人)	359	334	302	396	511	581	453	2,936	-
ほとんど摂取しない(人)		50	43	37	37	62	105	70	404	-	
ほとんど摂取しない(%)		13.9%	12.9%	12.3%	9.3%	12.1%	18.1%	15.5%	13.8%	13.3%	
八重山	回答者数(人)	452	416	346	367	391	470	324	2,766	-	
	ほとんど摂取しない(人)	63	49	53	48	50	69	47	379	-	
	ほとんど摂取しない(%)	13.9%	11.8%	15.3%	13.1%	12.8%	14.7%	14.5%	13.7%	13.7%	
沖縄県	回答者数(人)	18,234	19,816	16,987	15,712	14,036	14,979	11,709	111,473	-	
	ほとんど摂取しない(人)	1,845	2,128	1,848	1,823	1,761	2,109	1,725	13,239	-	
	ほとんど摂取しない(%)	10.1%	10.7%	10.9%	11.6%	12.5%	14.1%	14.7%	11.9%	12.1%	
全国	回答者数(人)	1,763,438	2,060,970	1,832,145	1,642,649	1,411,064	1,530,910	1,690,957	11,932,133	-	
	ほとんど摂取しない(人)	193,898	251,234	232,670	225,531	202,291	227,034	270,963	1,603,621	-	
	ほとんど摂取しない(%)	11.0%	12.2%	12.7%	13.7%	14.3%	14.8%	16.0%	13.4%	13.5%	

年齢調整割合は、平成22年国勢調査男女計人口を基準とした直接法による。

質問項目 17:朝食を抜くことが週に3回以上ある者の割合 (2019年度)

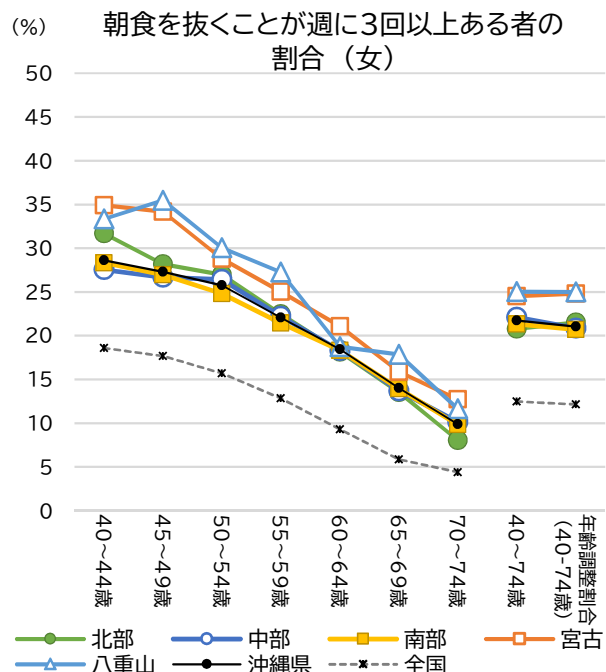
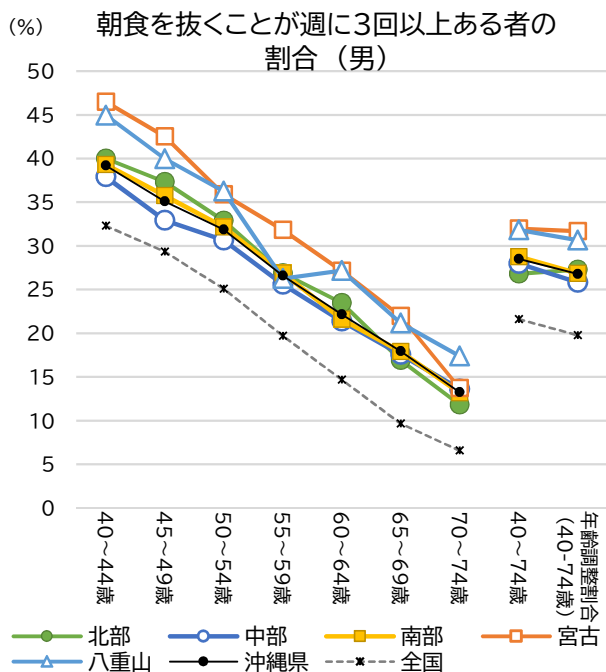

特定健診 標準的な質問票(質問項目17):
朝食を抜くことが週に3回以上ある ①はい ②いいえ

		40-44歳	45-49歳	50-54歳	55-59歳	60-64歳	65-69歳	70-74歳	40-74歳	年齢調整割合 (40-74歳)	
男性	北部	回答者数(人)	1,655	1,621	1,368	1,625	1,803	1,976	11,494	-	
		はい(人)	662	605	450	437	423	334	171	3,082	
		はい(%)	40.0%	37.3%	32.9%	26.9%	23.5%	16.9%	11.8%	26.8%	27.3%
	中部	回答者数(人)	7,918	8,900	7,127	6,536	5,075	4,513	3,194	43,263	-
		はい(人)	3,001	2,931	2,186	1,674	1,085	794	435	12,106	
		はい(%)	37.9%	32.9%	30.7%	25.6%	21.4%	17.6%	13.6%	28.0%	25.8%
	南部	回答者数(人)	10,630	11,828	9,873	9,034	7,358	7,067	5,256	61,046	-
		はい(人)	4,180	4,230	3,174	2,427	1,590	1,265	693	17,559	
		はい(%)	39.3%	35.8%	32.1%	26.9%	21.6%	17.9%	13.2%	28.8%	26.9%
	宮古	回答者数(人)	639	691	610	729	785	673	459	4,586	-
		はい(人)	297	294	219	232	213	148	63	1,466	
		はい(%)	46.5%	42.5%	35.9%	31.8%	27.1%	22.0%	13.7%	32.0%	31.7%
	八重山	回答者数(人)	525	478	397	392	368	425	282	2,867	-
		はい(人)	236	191	144	103	100	90	49	913	
はい(%)		45.0%	40.0%	36.3%	26.3%	27.2%	21.2%	17.4%	31.8%	30.6%	
沖縄県	回答者数(人)	21,367	23,518	19,375	18,316	15,389	14,654	10,637	123,256	-	
	はい(人)	8,376	8,251	6,173	4,873	3,411	2,631	1,411	35,126		
	はい(%)	39.2%	35.1%	31.9%	26.6%	22.2%	18.0%	13.3%	28.5%	26.8%	
全国	回答者数(人)	2,460,825	2,819,064	2,417,900	2,156,896	1,727,260	1,502,780	1,485,301	14,570,026	-	
	はい(人)	794,818	827,235	606,379	424,639	253,415	145,315	97,517	3,149,318		
	はい(%)	32.3%	29.3%	25.1%	19.7%	14.7%	9.7%	6.6%	21.6%	19.8%	
女性	北部	回答者数(人)	1,360	1,355	1,224	1,371	1,559	1,812	1,367	10,048	-
		はい(人)	431	382	330	308	283	245	110	2,089	
		はい(%)	31.7%	28.2%	27.0%	22.5%	18.2%	13.5%	8.0%	20.8%	21.5%
	中部	回答者数(人)	6,762	7,560	6,234	5,507	4,705	4,578	3,514	38,860	-
		はい(人)	1,862	2,016	1,647	1,224	861	627	356	8,593	
		はい(%)	27.5%	26.7%	26.4%	22.2%	18.3%	13.7%	10.1%	22.1%	20.9%
	南部	回答者数(人)	9,233	10,134	8,992	8,224	7,324	8,088	6,306	58,301	-
		はい(人)	2,616	2,732	2,232	1,764	1,343	1,129	620	12,436	
		はい(%)	28.3%	27.0%	24.8%	21.4%	18.3%	14.0%	9.8%	21.3%	20.7%
	宮古	回答者数(人)	593	524	476	631	707	649	464	4,044	-
		はい(人)	207	179	137	158	149	103	59	992	
		はい(%)	34.9%	34.2%	28.8%	25.0%	21.1%	15.9%	12.7%	24.5%	24.8%
	八重山	回答者数(人)	426	389	313	341	379	454	318	2,620	-
		はい(人)	142	138	94	93	71	81	37	656	
はい(%)		33.3%	35.5%	30.0%	27.3%	18.7%	17.8%	11.6%	25.0%	25.0%	
沖縄県	回答者数(人)	18,374	19,962	17,239	16,074	14,674	15,581	11,969	113,873	-	
	はい(人)	5,258	5,447	4,440	3,547	2,707	2,185	1,182	24,766		
	はい(%)	28.6%	27.3%	25.8%	22.1%	18.4%	14.0%	9.9%	21.7%	21.0%	
全国	回答者数(人)	1,807,988	2,114,140	1,878,534	1,682,470	1,442,250	1,557,786	1,721,259	12,204,427	-	
	はい(人)	336,062	373,363	294,708	215,914	134,286	91,040	75,842	1,521,215		
	はい(%)	18.6%	17.7%	15.7%	12.8%	9.3%	5.8%	4.4%	12.5%	12.1%	

年齢調整割合は、平成22年国勢調査男女計人口を基準とした直接法による。

質問項目 18: お酒(日本酒、焼酎、ビール、洋酒など)を飲む頻度 (2019年度)

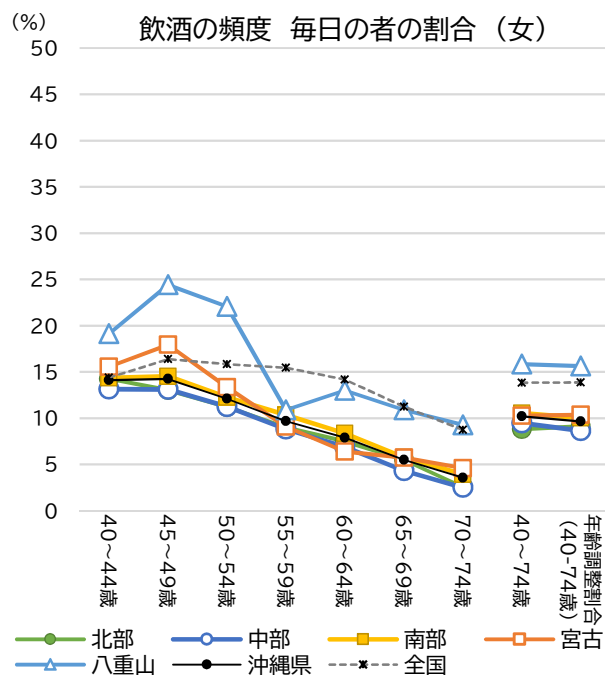
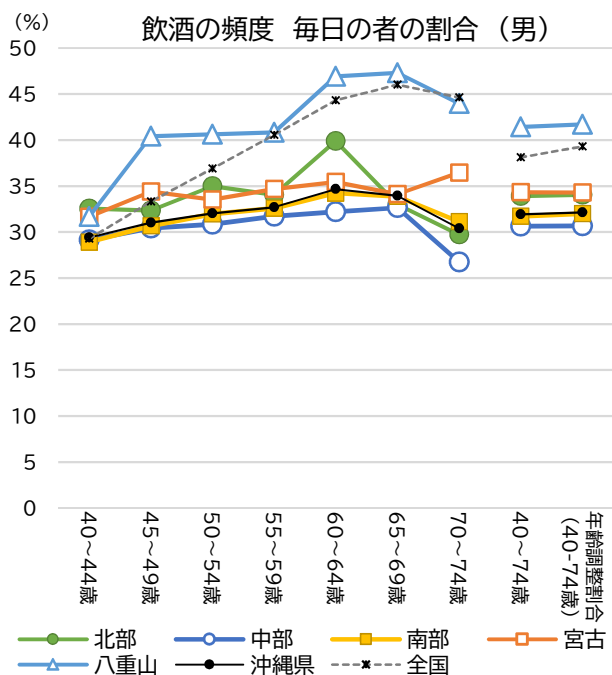

特定健診 標準的な質問票(質問項目18):
 お酒(日本酒、焼酎、ビール、洋酒など)を飲む頻度
 ①毎日 ②時々 ③ほとんど飲まない(飲めない)

			40-44歳	45-49歳	50-54歳	55-59歳	60-64歳	65-69歳	70-74歳	40-74歳	年齢調整割合 (40-74歳)
男性	北部	回答者数(人)	1,684	1,670	1,403	1,659	1,820	1,993	1,457	11,686	-
		毎日(人)	548	540	491	565	726	658	433	3,961	-
		毎日(%)	32.5%	32.3%	35.0%	34.1%	39.9%	33.0%	29.7%	33.9%	34.1%
	中部	回答者数(人)	8,404	9,379	7,505	6,902	5,429	4,886	3,444	45,949	-
		毎日(人)	2,449	2,855	2,315	2,189	1,749	1,595	921	14,073	-
		毎日(%)	29.1%	30.4%	30.8%	31.7%	32.2%	32.6%	26.7%	30.6%	30.7%
	南部	回答者数(人)	12,212	13,559	11,254	10,408	8,637	8,321	6,128	70,519	-
		毎日(人)	3,530	4,161	3,597	3,392	2,957	2,818	1,907	22,362	-
		毎日(%)	28.9%	30.7%	32.0%	32.6%	34.2%	33.9%	31.1%	31.7%	32.0%
	宮古	回答者数(人)	698	747	671	802	883	812	554	5,167	-
		毎日(人)	221	257	225	278	313	277	202	1,773	-
		毎日(%)	31.7%	34.4%	33.5%	34.7%	35.4%	34.1%	36.5%	34.3%	34.3%
	八重山	回答者数(人)	669	599	534	512	550	632	430	3,926	-
		毎日(人)	212	242	217	209	258	299	189	1,626	-
毎日(%)		31.7%	40.4%	40.6%	40.8%	46.9%	47.3%	44.0%	41.4%	41.7%	
沖縄県	回答者数(人)	23,667	25,954	21,367	20,283	17,319	16,644	12,013	137,247	-	
	毎日(人)	6,960	8,055	6,845	6,633	6,003	5,647	3,652	43,795	-	
	毎日(%)	29.4%	31.0%	32.0%	32.7%	34.7%	33.9%	30.4%	31.9%	32.1%	
全国	回答者数(人)	2,508,734	2,875,725	2,469,076	2,202,919	1,773,432	1,569,093	1,570,721	14,969,700	-	
	毎日(人)	734,299	957,840	911,561	893,796	785,681	722,075	700,927	5,706,179	-	
	毎日(%)	29.3%	33.3%	36.9%	40.6%	44.3%	46.0%	44.6%	38.1%	39.3%	
女性	北部	回答者数(人)	1,389	1,387	1,257	1,397	1,585	1,823	1,375	10,213	-
		毎日(人)	198	181	141	126	119	100	35	900	-
		毎日(%)	14.3%	13.0%	11.2%	9.0%	7.5%	5.5%	2.5%	8.8%	9.1%
	中部	回答者数(人)	7,048	7,895	6,501	5,757	4,868	4,665	3,549	40,283	-
		毎日(人)	926	1,034	730	508	334	201	89	3,822	-
		毎日(%)	13.1%	13.1%	11.2%	8.8%	6.9%	4.3%	2.5%	9.5%	8.6%
	南部	回答者数(人)	10,703	11,678	10,249	9,254	8,116	8,614	6,583	65,197	-
		毎日(人)	1,537	1,697	1,259	955	680	498	259	6,885	-
		毎日(%)	14.4%	14.5%	12.3%	10.3%	8.4%	5.8%	3.9%	10.6%	10.0%
	宮古	回答者数(人)	655	580	517	681	752	697	478	4,360	-
		毎日(人)	102	104	69	62	48	40	22	447	-
		毎日(%)	15.6%	17.9%	13.3%	9.1%	6.4%	5.7%	4.6%	10.3%	10.4%
	八重山	回答者数(人)	539	508	394	431	462	541	367	3,242	-
		毎日(人)	103	124	87	47	60	59	34	514	-
毎日(%)		19.1%	24.4%	22.1%	10.9%	13.0%	10.9%	9.3%	15.9%	15.6%	
沖縄県	回答者数(人)	20,334	22,048	18,918	17,520	15,783	16,340	12,352	123,295	-	
	毎日(人)	2,866	3,140	2,286	1,698	1,241	898	439	12,568	-	
	毎日(%)	14.1%	14.2%	12.1%	9.7%	7.9%	5.5%	3.6%	10.2%	9.7%	
全国	回答者数(人)	1,853,110	2,168,000	1,930,055	1,733,993	1,498,297	1,642,922	1,833,360	12,659,737	-	
	毎日(人)	266,396	355,189	305,913	268,314	212,323	184,458	160,190	1,752,783	-	
	毎日(%)	14.4%	16.4%	15.8%	15.5%	14.2%	11.2%	8.7%	13.8%	13.9%	

年齢調整割合は、平成22年国勢調査男女計人口を基準とした直接法による。

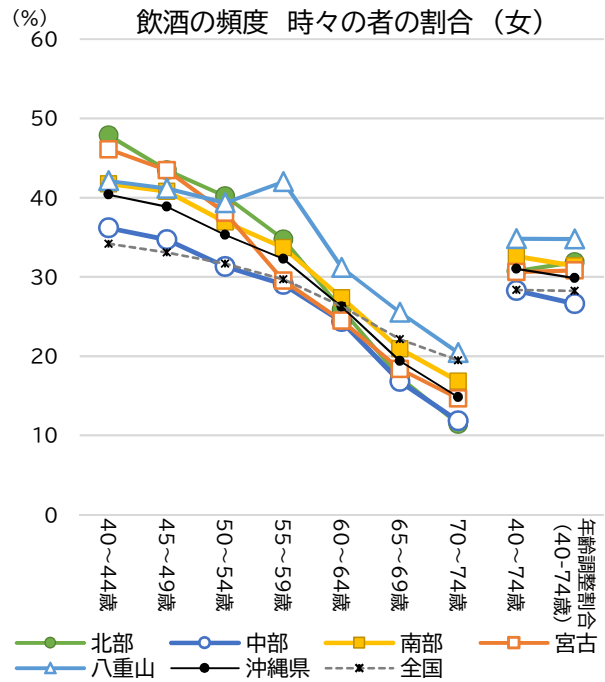
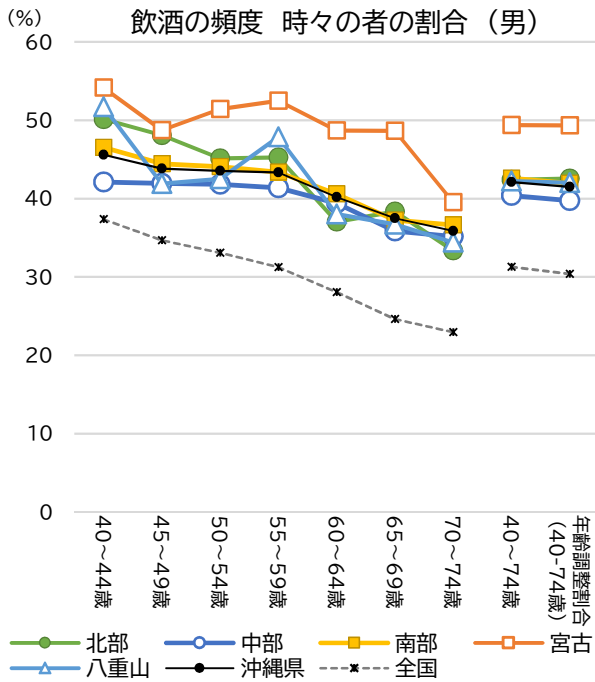

特定健診 標準的な質問票(質問項目18)：
 お酒(日本酒、焼酎、ビール、洋酒など)を飲む頻度
 ①毎日 ②時々 ③ほとんど飲まない(飲めない)

			40-44歳	45-49歳	50-54歳	55-59歳	60-64歳	65-69歳	70-74歳	40-74歳	年齢調整割合 (40-74歳)
男性	北部	回答者数(人)	1,684	1,670	1,403	1,659	1,820	1,993	1,457	11,686	-
		時々(人)	844	803	633	751	674	764	486	4,955	-
		時々(%)	50.1%	48.1%	45.1%	45.3%	37.0%	38.3%	33.4%	42.4%	42.5%
	中部	回答者数(人)	8,404	9,379	7,505	6,902	5,429	4,886	3,444	45,949	-
		時々(人)	3,538	3,932	3,137	2,856	2,139	1,751	1,211	18,564	-
		時々(%)	42.1%	41.9%	41.8%	41.4%	39.4%	35.8%	35.2%	40.4%	39.8%
	南部	回答者数(人)	12,212	13,559	11,254	10,408	8,637	8,321	6,128	70,519	-
		時々(人)	5,683	6,025	4,961	4,514	3,505	3,098	2,245	30,031	-
		時々(%)	46.5%	44.4%	44.1%	43.4%	40.6%	37.2%	36.6%	42.6%	41.9%
	宮古	回答者数(人)	698	747	671	802	883	812	554	5,167	-
		時々(人)	378	364	345	421	430	395	219	2,552	-
		時々(%)	54.2%	48.7%	51.4%	52.5%	48.7%	48.6%	39.5%	49.4%	49.3%
	八重山	回答者数(人)	669	599	534	512	550	632	430	3,926	-
		時々(人)	346	251	227	245	209	232	148	1,658	-
時々(%)		51.7%	41.9%	42.5%	47.9%	38.0%	36.7%	34.4%	42.2%	42.0%	
沖縄県	回答者数(人)	23,667	25,954	21,367	20,283	17,319	16,644	12,013	137,247	-	
	時々(人)	10,789	11,375	9,303	8,787	6,957	6,240	4,309	57,760	-	
	時々(%)	45.6%	43.8%	43.5%	43.3%	40.2%	37.5%	35.9%	42.1%	41.5%	
全国	回答者数(人)	2,508,734	2,875,725	2,469,076	2,202,919	1,773,432	1,569,093	1,570,721	14,969,700	-	
	時々(人)	936,981	996,706	816,685	687,817	497,620	386,020	360,296	4,682,125	-	
	時々(%)	37.3%	34.7%	33.1%	31.2%	28.1%	24.6%	22.9%	31.3%	30.4%	
女性	北部	回答者数(人)	1,389	1,387	1,257	1,397	1,585	1,823	1,375	10,213	-
		時々(人)	665	603	505	485	410	316	157	3,141	-
		時々(%)	47.9%	43.5%	40.2%	34.7%	25.9%	17.3%	11.4%	30.8%	31.9%
	中部	回答者数(人)	7,048	7,895	6,501	5,757	4,868	4,665	3,549	40,283	-
		時々(人)	2,550	2,740	2,035	1,672	1,186	784	419	11,386	-
		時々(%)	36.2%	34.7%	31.3%	29.0%	24.4%	16.8%	11.8%	28.3%	26.6%
	南部	回答者数(人)	10,703	11,678	10,249	9,254	8,116	8,614	6,583	65,197	-
		時々(人)	4,467	4,766	3,783	3,116	2,219	1,802	1,108	21,261	-
		時々(%)	41.7%	40.8%	36.9%	33.7%	27.3%	20.9%	16.8%	32.6%	31.4%
	宮古	回答者数(人)	655	580	517	681	752	697	478	4,360	-
		時々(人)	302	252	197	201	184	128	70	1,334	-
		時々(%)	46.1%	43.4%	38.1%	29.5%	24.5%	18.4%	14.6%	30.6%	30.8%
	八重山	回答者数(人)	539	508	394	431	462	541	367	3,242	-
		時々(人)	227	209	155	181	144	138	75	1,129	-
時々(%)		42.1%	41.1%	39.3%	42.0%	31.2%	25.5%	20.4%	34.8%	34.8%	
沖縄県	回答者数(人)	20,334	22,048	18,918	17,520	15,783	16,340	12,352	123,295	-	
	時々(人)	8,211	8,570	6,675	5,655	4,143	3,168	1,829	38,251	-	
	時々(%)	40.4%	38.9%	35.3%	32.3%	26.2%	19.4%	14.8%	31.0%	29.9%	
全国	回答者数(人)	1,853,110	2,168,000	1,930,055	1,733,993	1,498,297	1,642,922	1,833,360	12,659,737	-	
	時々(人)	633,496	716,927	611,075	514,409	393,621	363,545	356,974	3,590,047	-	
	時々(%)	34.2%	33.1%	31.7%	29.7%	26.3%	22.1%	19.5%	28.4%	28.2%	

年齢調整割合は、平成22年国勢調査男女計人口を基準とした直接法による。

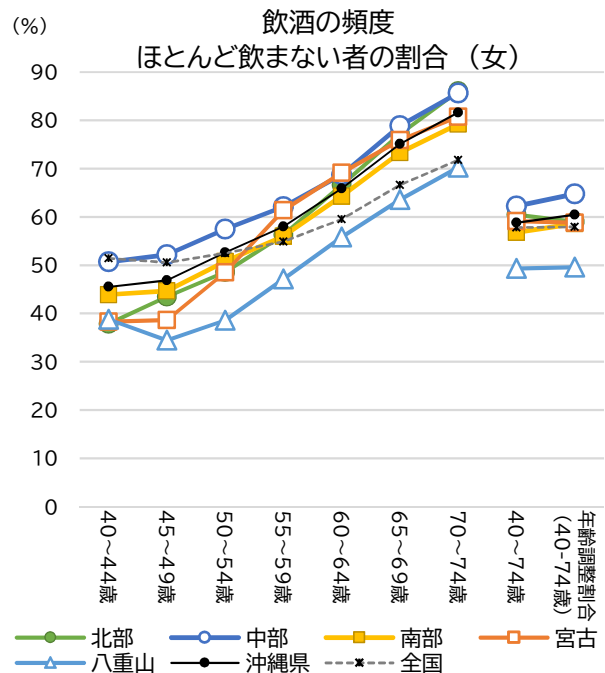
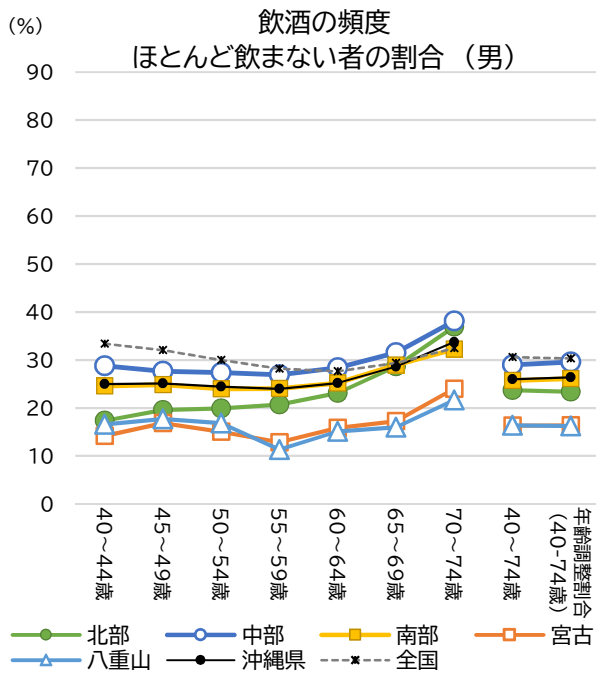

特定健診 標準的な質問票(質問項目18)：
 お酒(日本酒、焼酎、ビール、洋酒など)を飲む頻度
 ①毎日 ②時々 ③ほとんど飲まない(飲めない)

			40-44歳	45-49歳	50-54歳	55-59歳	60-64歳	65-69歳	70-74歳	40-74歳	年齢調整割合 (40-74歳)
男性	北部	回答者数(人)	1,684	1,670	1,403	1,659	1,820	1,993	1,457	11,686	-
		飲まない(人)	292	327	279	343	420	571	538	2,770	-
		飲まない(%)	17.3%	19.6%	19.9%	20.7%	23.1%	28.7%	36.9%	23.7%	23.4%
	中部	回答者数(人)	8,404	9,379	7,505	6,902	5,429	4,886	3,444	45,949	-
		飲まない(人)	2,417	2,592	2,053	1,857	1,541	1,540	1,312	13,312	-
		飲まない(%)	28.8%	27.6%	27.4%	26.9%	28.4%	31.5%	38.1%	29.0%	29.6%
	南部	回答者数(人)	12,212	13,559	11,254	10,408	8,637	8,321	6,128	70,519	-
		飲まない(人)	2,999	3,373	2,696	2,502	2,175	2,405	1,976	18,126	-
		飲まない(%)	24.6%	24.9%	24.0%	24.0%	25.2%	28.9%	32.2%	25.7%	26.1%
	宮古	回答者数(人)	698	747	671	802	883	812	554	5,167	-
		飲まない(人)	99	126	101	103	140	140	133	842	-
		飲まない(%)	14.2%	16.9%	15.1%	12.8%	15.9%	17.2%	24.0%	16.3%	16.4%
	八重山	回答者数(人)	669	599	534	512	550	632	430	3,926	-
		飲まない(人)	111	106	90	58	83	101	93	642	-
飲まない(%)		16.6%	17.7%	16.9%	11.3%	15.1%	16.0%	21.6%	16.4%	16.3%	
沖縄県	回答者数(人)	23,667	25,954	21,367	20,283	17,319	16,644	12,013	137,247	-	
	飲まない(人)	5,918	6,524	5,219	4,863	4,359	4,757	4,052	35,692	-	
	飲まない(%)	25.0%	25.1%	24.4%	24.0%	25.2%	28.6%	33.7%	26.0%	26.4%	
全国	回答者数(人)	2,508,734	2,875,725	2,469,076	2,202,919	1,773,432	1,569,093	1,570,721	14,969,700	-	
	飲まない(人)	837,454	921,179	740,830	621,306	490,131	460,998	509,498	4,581,396	-	
	飲まない(%)	33.4%	32.0%	30.0%	28.2%	27.6%	29.4%	32.4%	30.6%	30.3%	
女性	北部	回答者数(人)	1,389	1,387	1,257	1,397	1,585	1,823	1,375	10,213	-
		飲まない(人)	526	603	611	786	1,056	1,407	1,183	6,172	-
		飲まない(%)	37.9%	43.5%	48.6%	56.3%	66.6%	77.2%	86.0%	60.4%	59.0%
	中部	回答者数(人)	7,048	7,895	6,501	5,757	4,868	4,665	3,549	40,283	-
		飲まない(人)	3,572	4,121	3,736	3,577	3,348	3,680	3,041	25,075	-
		飲まない(%)	50.7%	52.2%	57.5%	62.1%	68.8%	78.9%	85.7%	62.2%	64.8%
	南部	回答者数(人)	10,703	11,678	10,249	9,254	8,116	8,614	6,583	65,197	-
		飲まない(人)	4,699	5,215	5,207	5,183	5,217	6,314	5,216	37,051	-
		飲まない(%)	43.9%	44.7%	50.8%	56.0%	64.3%	73.3%	79.2%	56.8%	58.6%
	宮古	回答者数(人)	655	580	517	681	752	697	478	4,360	-
		飲まない(人)	251	224	251	418	520	529	386	2,579	-
		飲まない(%)	38.3%	38.6%	48.5%	61.4%	69.1%	75.9%	80.8%	59.2%	58.8%
	八重山	回答者数(人)	539	508	394	431	462	541	367	3,242	-
		飲まない(人)	209	175	152	203	258	344	258	1,599	-
飲まない(%)		38.8%	34.4%	38.6%	47.1%	55.8%	63.6%	70.3%	49.3%	49.6%	
沖縄県	回答者数(人)	20,334	22,048	18,918	17,520	15,783	16,340	12,352	123,295	-	
	飲まない(人)	9,257	10,338	9,957	10,167	10,399	12,274	10,084	72,476	-	
	飲まない(%)	45.5%	46.9%	52.6%	58.0%	65.9%	75.1%	81.6%	58.8%	60.5%	
全国	回答者数(人)	1,853,110	2,168,000	1,930,055	1,733,993	1,498,297	1,642,922	1,833,360	12,659,737	-	
	飲まない(人)	953,218	1,095,884	1,013,067	951,270	892,353	1,094,919	1,316,196	7,316,907	-	
	飲まない(%)	51.4%	50.5%	52.5%	54.9%	59.6%	66.6%	71.8%	57.8%	57.9%	

年齢調整割合は、平成22年国勢調査男女計人口を基準とした直接法による。

質問項目 19: 飲酒日の1日当たりの飲酒量 (2019年度)

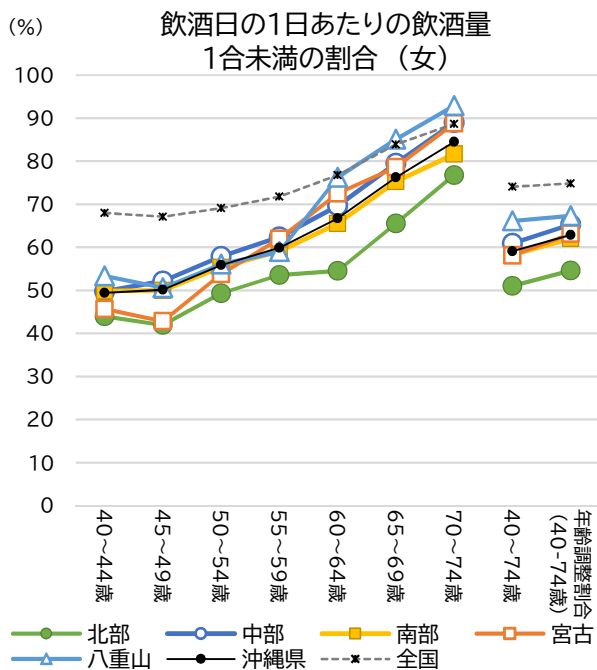
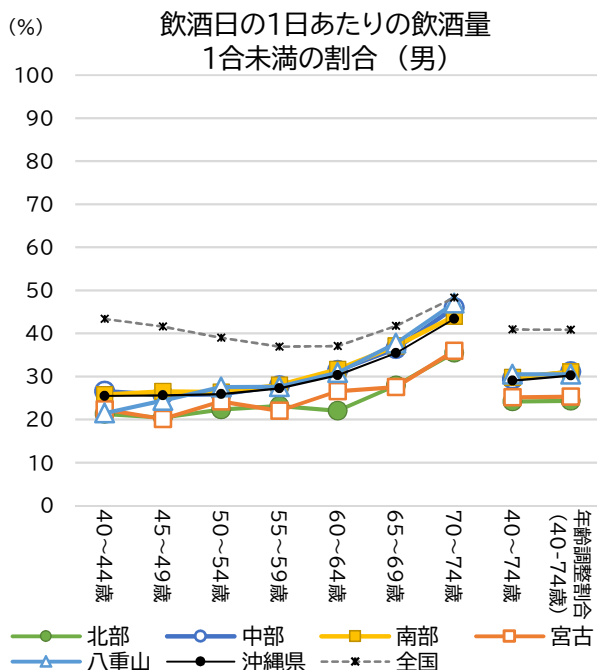

特定健診 標準的な質問票(質問項目19):

飲酒日の1日当たりの飲酒量[日本酒1合(180ml)の目安:ビール500ml、焼酎(25度)110ml、ウイスキーダブル1杯(60ml)、ワイン2杯(240ml)]

①1合未満 ②1~2合未満 ③2~3合未満 ④3合以上

		40-44歳	45-49歳	50-54歳	55-59歳	60-64歳	65-69歳	70-74歳	40-74歳	年齢調整割合 (40-74歳)	
男性	北部	回答者数(人)	1,466	1,410	1,170	1,354	1,430	1,450	944	9,224	-
		1合未満(人)	312	288	261	313	315	404	335	2,228	-
		1合未満(%)	21.3%	20.4%	22.3%	23.1%	22.0%	27.9%	35.5%	24.2%	24.3%
	中部	回答者数(人)	7,131	7,999	6,350	5,778	4,501	3,880	2,648	38,287	-
		1合未満(人)	1,892	2,057	1,644	1,608	1,414	1,415	1,217	11,247	-
		1合未満(%)	26.5%	25.7%	25.9%	27.8%	31.4%	36.5%	46.0%	29.4%	31.1%
	南部	回答者数(人)	10,639	11,640	9,551	8,697	7,173	6,590	4,611	58,901	-
		1合未満(人)	2,738	3,085	2,515	2,431	2,267	2,443	2,027	17,506	-
		1合未満(%)	25.7%	26.5%	26.3%	28.0%	31.6%	37.1%	44.0%	29.7%	31.0%
	宮古	回答者数(人)	650	671	613	732	798	722	490	4,676	-
		1合未満(人)	145	135	148	161	212	199	176	1,176	-
		1合未満(%)	22.3%	20.1%	24.1%	22.0%	26.6%	27.6%	35.9%	25.1%	25.3%
	八重山	回答者数(人)	633	561	501	497	548	645	436	3,821	-
		1合未満(人)	136	137	138	137	169	243	205	1,165	-
	1合未満(%)	21.5%	24.4%	27.5%	27.6%	30.8%	37.7%	47.0%	30.5%	30.5%	
沖縄県	回答者数(人)	20,519	22,281	18,185	17,058	14,450	13,287	9,129	114,909	-	
	1合未満(人)	5,223	5,702	4,706	4,650	4,377	4,704	3,960	33,322	-	
	1合未満(%)	25.5%	25.6%	25.9%	27.3%	30.3%	35.4%	43.4%	29.0%	30.2%	
全国	回答者数(人)	2,103,847	2,413,317	2,085,820	1,873,701	1,506,897	1,312,839	1,286,056	12,582,477	-	
	1合未満(人)	912,527	1,002,676	813,528	691,820	557,994	547,924	621,019	5,147,488	-	
	1合未満(%)	43.4%	41.5%	39.0%	36.9%	37.0%	41.7%	48.3%	40.9%	40.9%	
女性	北部	回答者数(人)	998	935	771	700	616	493	241	4,765	-
		1合未満(人)	439	392	380	375	336	323	185	2,430	-
		1合未満(%)	44.0%	41.9%	49.3%	53.6%	54.5%	65.5%	76.8%	51.0%	54.6%
	中部	回答者数(人)	5,231	5,666	4,437	3,696	2,804	2,381	1,715	25,930	-
		1合未満(人)	2,604	2,955	2,566	2,306	1,952	1,893	1,525	15,801	-
		1合未満(%)	49.8%	52.2%	57.8%	62.4%	69.6%	79.5%	88.9%	60.9%	65.3%
	南部	回答者数(人)	7,853	8,310	6,750	5,650	4,194	3,699	2,442	38,898	-
		1合未満(人)	3,916	4,151	3,737	3,337	2,748	2,784	1,993	22,666	-
		1合未満(%)	49.9%	50.0%	55.4%	59.1%	65.5%	75.3%	81.6%	58.3%	62.0%
	宮古	回答者数(人)	475	418	329	334	320	257	169	2,348	-
		1合未満(人)	217	179	177	207	232	202	150	1,364	-
		1合未満(%)	45.7%	42.8%	53.8%	62.0%	72.5%	78.6%	88.8%	58.1%	63.2%
	八重山	回答者数(人)	441	427	328	324	383	442	310	2,694	-
		1合未満(人)	235	216	184	191	292	376	288	1,782	-
	1合未満(%)	53.3%	50.6%	56.1%	59.0%	76.2%	85.1%	92.9%	66.1%	67.3%	
沖縄県	回答者数(人)	14,998	15,756	12,615	10,718	8,331	7,315	4,902	74,635	-	
	1合未満(人)	7,411	7,893	7,044	6,416	5,560	5,578	4,141	44,043	-	
	1合未満(%)	49.4%	50.1%	55.8%	59.9%	66.7%	76.3%	84.5%	59.0%	62.9%	
全国	回答者数(人)	1,381,007	1,611,985	1,407,549	1,224,814	1,005,266	1,044,390	1,133,732	8,808,836	-	
	1合未満(人)	938,472	1,081,523	972,672	878,909	771,257	875,967	1,005,286	6,524,086	-	
	1合未満(%)	68.0%	67.1%	69.1%	71.8%	76.7%	83.9%	88.7%	74.1%	74.8%	

年齢調整割合は、平成22年国勢調査男女計人口を基準とした直接法による。

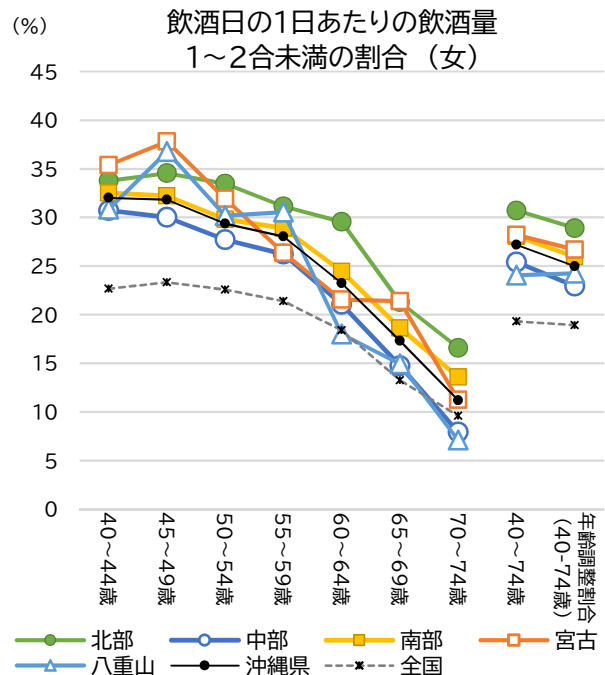
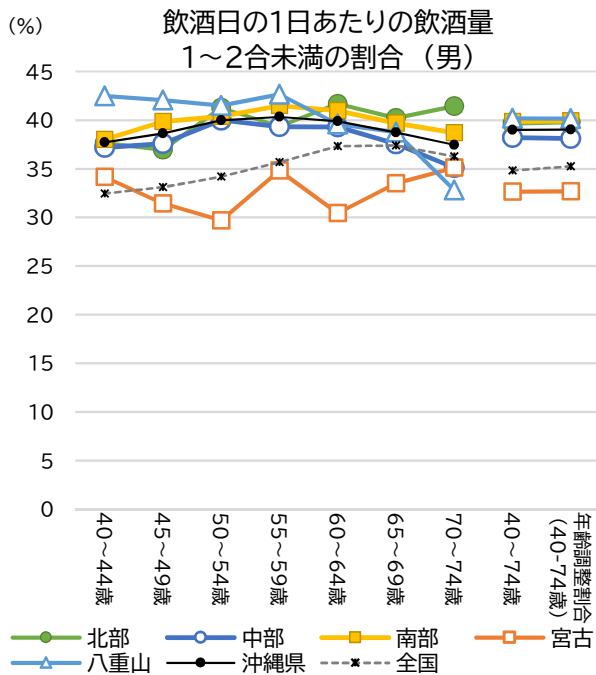

特定健診 標準的な質問票(質問項目19) :
 飲酒日の1日当たりの飲酒量[日本酒1合(180ml)の目安:ビール500ml、焼酎(25度110ml)、ウイスキーダブル1杯(60ml)、ワイン2杯(240ml)]
 ①1合未満 ②1~2合未満 ③2~3合未満 ④3合以上

		40-44歳	45-49歳	50-54歳	55-59歳	60-64歳	65-69歳	70-74歳	40-74歳	年齢調整割合 (40-74歳)	
男性	北部	回答者数(人)	1,466	1,410	1,170	1,354	1,430	1,450	944	9,224	-
		1~2合未満(人)	552	521	483	533	596	583	391	3,659	-
		1~2合未満(%)	37.7%	37.0%	41.3%	39.4%	41.7%	40.2%	41.4%	39.7%	39.8%
	中部	回答者数(人)	7,131	7,999	6,350	5,778	4,501	3,880	2,648	38,287	-
		1~2合未満(人)	2,652	3,006	2,540	2,273	1,768	1,457	930	14,626	-
		1~2合未満(%)	37.2%	37.6%	40.0%	39.3%	39.3%	37.6%	35.1%	38.2%	38.1%
	南部	回答者数(人)	10,639	11,640	9,551	8,697	7,173	6,590	4,611	58,901	-
		1~2合未満(人)	4,043	4,638	3,858	3,608	2,938	2,615	1,784	23,484	-
		1~2合未満(%)	38.0%	39.8%	40.4%	41.5%	41.0%	39.7%	38.7%	39.9%	39.9%
	宮古	回答者数(人)	650	671	613	732	798	722	490	4,676	-
	1~2合未満(人)	222	211	182	255	243	242	172	1,527	-	
	1~2合未満(%)	34.2%	31.4%	29.7%	34.8%	30.5%	33.5%	35.1%	32.7%	32.7%	
八重山	回答者数(人)	633	561	501	497	548	645	436	3,821	-	
	1~2合未満(人)	269	236	208	212	217	250	143	1,535	-	
	1~2合未満(%)	42.5%	42.1%	41.5%	42.7%	39.6%	38.8%	32.8%	40.2%	40.1%	
沖縄県	回答者数(人)	20,519	22,281	18,185	17,058	14,450	13,287	9,129	114,909	-	
	1~2合未満(人)	7,738	8,612	7,271	6,881	5,762	5,147	3,420	44,831	-	
	1~2合未満(%)	37.7%	38.7%	40.0%	40.3%	39.9%	38.7%	37.5%	39.0%	39.0%	
全国	回答者数(人)	2,103,847	2,413,317	2,085,820	1,873,701	1,506,897	1,312,839	1,286,056	12,582,477	-	
	1~2合未満(人)	682,844	798,647	713,368	668,251	562,419	490,981	466,591	4,383,101	-	
	1~2合未満(%)	32.5%	33.1%	34.2%	35.7%	37.3%	37.4%	36.3%	34.8%	35.2%	
女性	北部	回答者数(人)	998	935	771	700	616	493	241	4,765	-
		1~2合未満(人)	337	323	258	218	182	105	40	1,463	-
		1~2合未満(%)	33.8%	34.5%	33.5%	31.1%	29.5%	21.3%	16.6%	30.7%	28.9%
	中部	回答者数(人)	5,231	5,666	4,437	3,696	2,804	2,381	1,715	25,930	-
		1~2合未満(人)	1,607	1,700	1,230	969	591	351	136	6,584	-
		1~2合未満(%)	30.7%	30.0%	27.7%	26.2%	21.1%	14.7%	7.9%	25.4%	22.9%
	南部	回答者数(人)	7,853	8,310	6,750	5,650	4,194	3,699	2,442	38,898	-
		1~2合未満(人)	2,553	2,677	2,012	1,632	1,026	689	332	10,921	-
		1~2合未満(%)	32.5%	32.2%	29.8%	28.9%	24.5%	18.6%	13.6%	28.1%	26.0%
	宮古	回答者数(人)	475	418	329	334	320	257	169	2,348	-
	1~2合未満(人)	168	158	105	88	69	55	19	662	-	
	1~2合未満(%)	35.4%	37.8%	31.9%	26.3%	21.6%	21.4%	11.2%	28.2%	26.7%	
八重山	回答者数(人)	441	427	328	324	383	442	310	2,694	-	
	1~2合未満(人)	136	157	99	99	69	66	22	648	-	
	1~2合未満(%)	30.8%	36.8%	30.2%	30.6%	18.0%	14.9%	7.1%	24.1%	24.2%	
沖縄県	回答者数(人)	14,998	15,756	12,615	10,718	8,331	7,315	4,902	74,635	-	
	1~2合未満(人)	4,801	5,015	3,704	3,006	1,937	1,266	549	20,278	-	
	1~2合未満(%)	32.0%	31.8%	29.4%	28.0%	23.3%	17.3%	11.2%	27.2%	25.0%	
全国	回答者数(人)	1,381,007	1,611,985	1,407,549	1,224,814	1,005,266	1,044,390	1,133,732	8,808,836	-	
	1~2合未満(人)	313,013	375,964	317,767	262,196	184,773	138,588	108,879	1,701,180	-	
	1~2合未満(%)	22.7%	23.3%	22.6%	21.4%	18.4%	13.3%	9.6%	19.3%	18.9%	

年齢調整割合は、平成22年国勢調査男女計人口を基準とした直接法による。

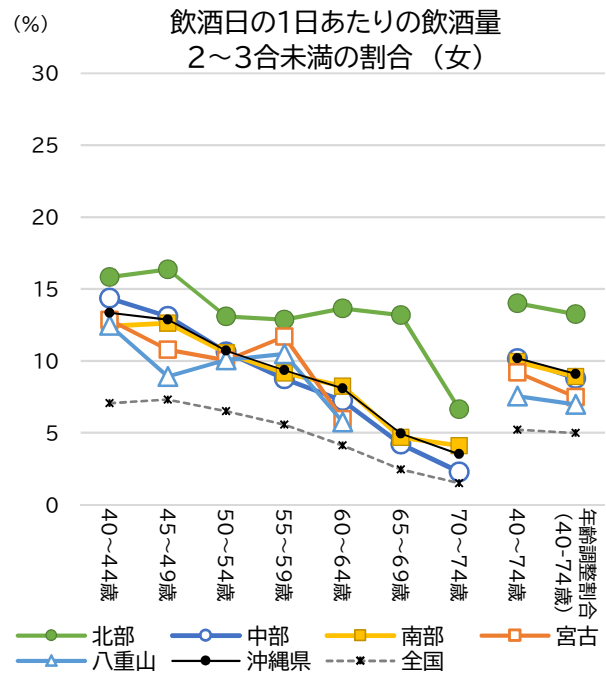
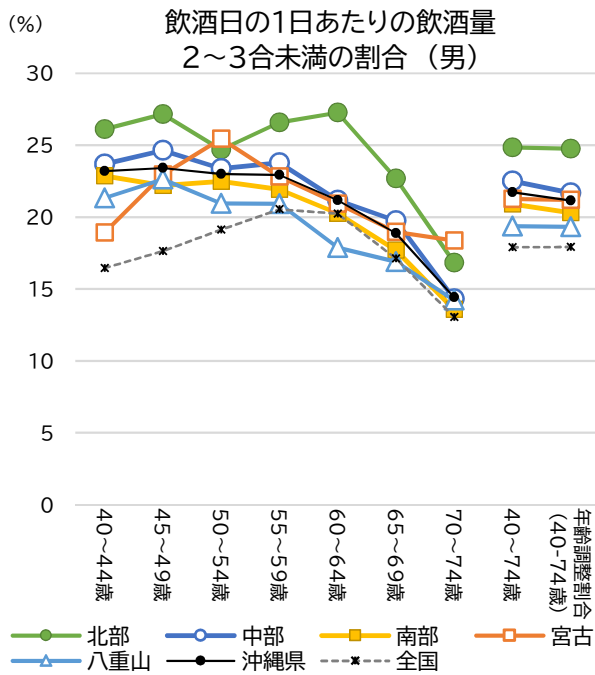

特定健診 標準的な質問票(質問項目19) :
 飲酒日の1日当たりの飲酒量[日本酒1合(180ml)の目安:ビール500ml、焼酎(25度110ml)、ウイスキーダブル1杯(60ml)、ワイン2杯(240ml)]
 ①1合未満 ②1~2合未満 ③2~3合未満 ④3合以上

		40-44歳	45-49歳	50-54歳	55-59歳	60-64歳	65-69歳	70-74歳	40-74歳	年齢調整割合 (40-74歳)	
男性	北部	回答者数(人)	1,466	1,410	1,170	1,354	1,430	1,450	944	9,224	
	2~3合未満(人)	383	383	289	360	390	329	159	2,293	-	
	2~3合未満(%)	26.1%	27.2%	24.7%	26.6%	27.3%	22.7%	16.8%	24.9%	24.8%	
	中部	回答者数(人)	7,131	7,999	6,350	5,778	4,501	3,880	2,648	38,287	-
	2~3合未満(人)	1,689	1,971	1,485	1,374	953	766	379	8,617	-	
	2~3合未満(%)	23.7%	24.6%	23.4%	23.8%	21.2%	19.7%	14.3%	22.5%	21.7%	
	南部	回答者数(人)	10,639	11,640	9,551	8,697	7,173	6,590	4,611	58,901	-
	2~3合未満(人)	2,433	2,583	2,149	1,908	1,453	1,167	626	12,319	-	
	2~3合未満(%)	22.9%	22.2%	22.5%	21.9%	20.3%	17.7%	13.6%	20.9%	20.3%	
	宮古	回答者数(人)	650	671	613	732	798	722	490	4,676	-
2~3合未満(人)	123	154	156	167	167	137	90	994	-		
2~3合未満(%)	18.9%	23.0%	25.4%	22.8%	20.9%	19.0%	18.4%	21.3%	21.2%		
八重山	回答者数(人)	633	561	501	497	548	645	436	3,821	-	
2~3合未満(人)	135	127	105	104	98	109	62	740	-		
2~3合未満(%)	21.3%	22.6%	21.0%	20.9%	17.9%	16.9%	14.2%	19.4%	19.3%		
沖縄県	回答者数(人)	20,519	22,281	18,185	17,058	14,450	13,287	9,129	114,909	-	
2~3合未満(人)	4,763	5,218	4,184	3,913	3,061	2,508	1,316	24,963	-		
2~3合未満(%)	23.2%	23.4%	23.0%	22.9%	21.2%	18.9%	14.4%	21.7%	21.2%		
全国	回答者数(人)	2,103,847	2,413,317	2,085,820	1,873,701	1,506,897	1,312,839	1,286,056	12,582,477	-	
2~3合未満(人)	346,067	425,704	398,827	384,900	305,045	224,730	167,835	2,253,108	-		
2~3合未満(%)	16.4%	17.6%	19.1%	20.5%	20.2%	17.1%	13.1%	17.9%	17.9%		
女性	北部	回答者数(人)	998	935	771	700	616	493	241	4,765	-
	2~3合未満(人)	158	153	101	90	84	65	16	667	-	
	2~3合未満(%)	15.8%	16.4%	13.1%	12.9%	13.6%	13.2%	6.6%	14.0%	13.3%	
	中部	回答者数(人)	5,231	5,666	4,437	3,696	2,804	2,381	1,715	25,930	-
	2~3合未満(人)	751	742	471	323	203	100	39	2,629	-	
	2~3合未満(%)	14.4%	13.1%	10.6%	8.7%	7.2%	4.2%	2.3%	10.1%	8.8%	
	南部	回答者数(人)	7,853	8,310	6,750	5,650	4,194	3,699	2,442	38,898	-
	2~3合未満(人)	976	1,049	712	517	345	173	100	3,872	-	
	2~3合未満(%)	12.4%	12.6%	10.5%	9.2%	8.2%	4.7%	4.1%	10.0%	8.9%	
	宮古	回答者数(人)	475	418	329	334	320	257	169	2,348	-
2~3合未満(人)	61	45	33	39	19	-	-	216	-		
2~3合未満(%)	12.8%	10.8%	10.0%	11.7%	5.9%	-	-	9.2%	7.5%		
八重山	回答者数(人)	441	427	328	324	383	442	310	2,694	-	
2~3合未満(人)	55	38	33	34	22	-	-	203	-		
2~3合未満(%)	12.5%	8.9%	10.1%	10.5%	5.7%	-	-	7.5%	7.0%		
沖縄県	回答者数(人)	14,998	15,756	12,615	10,718	8,331	7,315	4,902	74,635	-	
2~3合未満(人)	2,001	2,027	1,350	1,003	673	361	172	7,587	-		
2~3合未満(%)	13.3%	12.9%	10.7%	9.4%	8.1%	4.9%	3.5%	10.2%	9.1%		
全国	回答者数(人)	1,381,007	1,611,985	1,407,549	1,224,814	1,005,266	1,044,390	1,133,732	8,808,836	-	
2~3合未満(人)	97,538	117,765	91,409	68,007	41,268	25,476	16,893	458,356	-		
2~3合未満(%)	7.1%	7.3%	6.5%	5.6%	4.1%	2.4%	1.5%	5.2%	5.0%		

年齢調整割合は、平成22年国勢調査男女計人口を基準とした直接法による。
 ※レセプト情報・特定健診等情報の提供に関するガイドラインの最小集計単位の原則に従い、集計単位が10未満の場合は、「-(ハイフン)」で表示している。そのため、40~74歳と各年齢階級の合計が一致しないことがある。

(%) 飲酒日の1日あたりの飲酒量
3合以上の割合 (男)

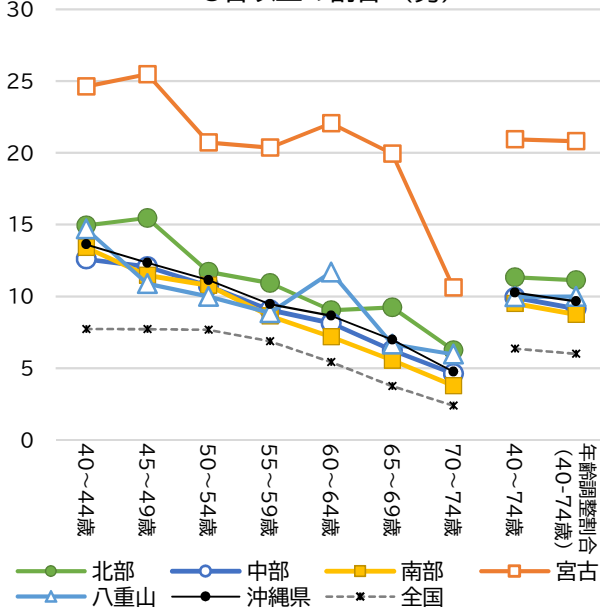

(%) 飲酒日の1日あたりの飲酒量
3合以上の割合 (女)

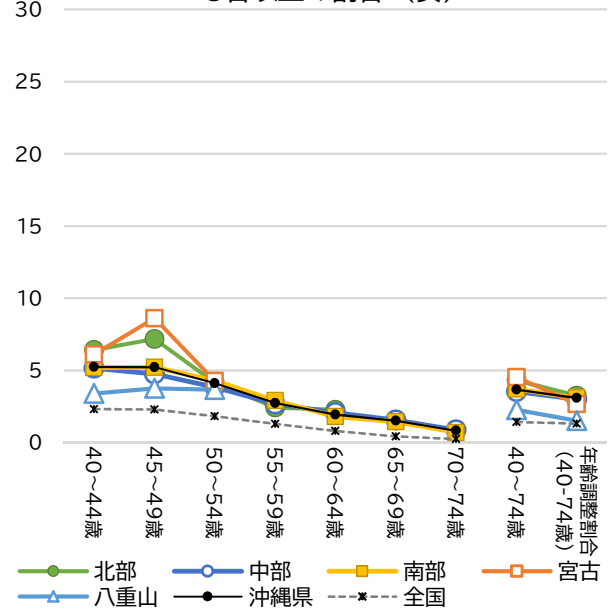

特定健診 標準的な質問票 (質問項目19) :

飲酒日の1日当たりの飲酒量[日本酒1合(180ml)の目安:ビール500ml、焼酎(25度110ml)、ウイスキーダブル1杯(60ml)、ワイン2杯(240ml)]

①1合未満 ②1~2合未満 ③2~3合未満 ④3合以上

		40-44歳	45-49歳	50-54歳	55-59歳	60-64歳	65-69歳	70-74歳	40-74歳	年齢調整割合 (40-74歳)	
男性	北部	回答者数(人) 3合以上(人) 3合以上(%)	1,466 219 14.9%	1,410 218 15.5%	1,170 137 11.7%	1,354 148 10.9%	1,430 129 9.0%	1,450 134 9.2%	9,224 1,044 11.3%	- 11.1%	
	中部	回答者数(人) 3合以上(人) 3合以上(%)	7,131 898 12.6%	7,999 965 12.1%	6,350 681 10.7%	5,778 523 9.1%	4,501 366 8.1%	3,880 242 6.2%	2,648 122 4.6%	38,287 3,797 9.9%	- 9.1%
	南部	回答者数(人) 3合以上(人) 3合以上(%)	10,639 1,425 13.4%	11,640 1,334 11.5%	9,551 1,029 10.8%	8,697 750 8.6%	7,173 515 7.2%	6,590 365 5.5%	4,611 174 3.8%	58,901 5,592 9.5%	- 8.7%
	宮古	回答者数(人) 3合以上(人) 3合以上(%)	650 160 24.6%	671 171 25.5%	613 127 20.7%	732 149 20.4%	798 176 22.1%	722 144 19.9%	490 52 10.6%	4,676 979 20.9%	- 20.8%
	八重山	回答者数(人) 3合以上(人) 3合以上(%)	633 93 14.7%	561 61 10.9%	501 50 10.0%	497 44 8.9%	548 64 11.7%	645 43 6.7%	436 26 6.0%	3,821 381 10.0%	- 10.0%
	沖縄県	回答者数(人) 3合以上(人) 3合以上(%)	20,519 2,795 13.6%	22,281 2,749 12.3%	18,185 2,024 11.1%	17,058 1,614 9.5%	14,450 1,250 8.7%	13,287 928 7.0%	9,129 433 4.7%	114,909 11,793 10.3%	- 9.6%
	全国	回答者数(人) 3合以上(人) 3合以上(%)	2,103,847 162,409 7.7%	2,413,317 186,290 7.7%	2,085,820 160,097 7.7%	1,873,701 128,730 6.9%	1,506,897 81,439 5.4%	1,312,839 49,204 3.7%	1,286,056 30,611 2.4%	12,582,477 798,780 6.3%	- 6.0%
	女性	北部	回答者数(人) 3合以上(人) 3合以上(%)	998 64 6.4%	935 67 7.2%	771 32 4.2%	700 17 2.4%	616 14 2.3%	493 -	241 -	4,765 205 4.3%
中部		回答者数(人) 3合以上(人) 3合以上(%)	5,231 269 5.1%	5,666 269 4.7%	4,437 170 3.8%	3,696 98 2.7%	2,804 58 2.1%	2,381 37 1.6%	1,715 15 0.9%	25,930 916 3.5%	- 3.0%
南部		回答者数(人) 3合以上(人) 3合以上(%)	7,853 408 5.2%	8,310 433 5.2%	6,750 289 4.3%	5,650 164 2.9%	4,194 75 1.8%	3,699 53 1.4%	2,442 17 0.7%	38,898 1,439 3.7%	- 3.1%
宮古		回答者数(人) 3合以上(人) 3合以上(%)	475 29 6.1%	418 36 8.6%	329 14 4.3%	334 -	320 -	257 -	169 -	2,348 106 4.5%	- 2.7%
八重山		回答者数(人) 3合以上(人) 3合以上(%)	441 15 3.4%	427 16 3.7%	328 12 3.7%	324 -	383 -	442 -	310 -	2,694 61 2.3%	- 1.5%
沖縄県		回答者数(人) 3合以上(人) 3合以上(%)	14,998 785 5.2%	15,756 821 5.2%	12,615 517 4.1%	10,718 293 2.7%	8,331 161 1.9%	7,315 110 1.5%	4,902 40 0.8%	74,635 2,727 3.7%	- 3.1%
全国		回答者数(人) 3合以上(人) 3合以上(%)	1,381,007 31,984 2.3%	1,611,985 36,733 2.3%	1,407,549 25,701 1.8%	1,224,814 15,702 1.3%	1,005,266 7,968 0.8%	1,044,390 4,359 0.4%	1,133,732 2,674 0.2%	8,808,836 125,214 1.4%	- 1.3%

年齢調整割合は、平成22年国勢調査男女計人口を基準とした直接法による。

※レセプト情報・特定健診等情報の提供に関するガイドラインの最小集計単位の原則に従い、集計単位が10未満の場合は、「-(ハイフン)」で表示している。そのため、40~74歳と各年齢階級の合計が一致しないことがある。

質問項目 20:睡眠で休養が十分とれていない者の割合 (2019年度)

睡眠で休養が十分とれない者の割合 (男)

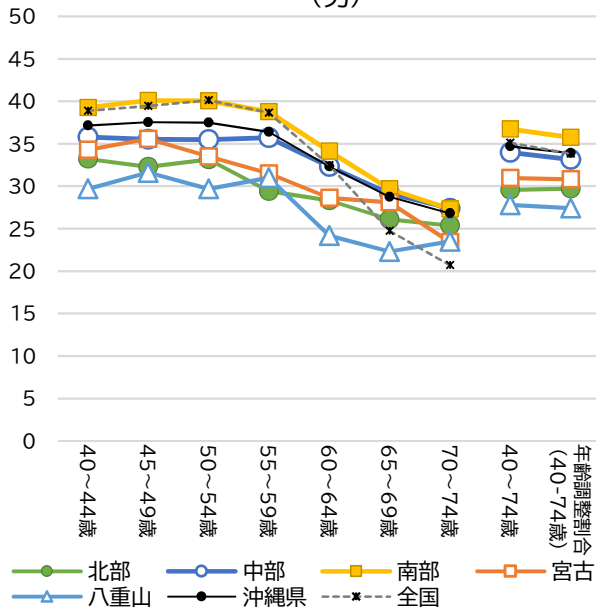

睡眠で休養が十分とれない者の割合 (女)

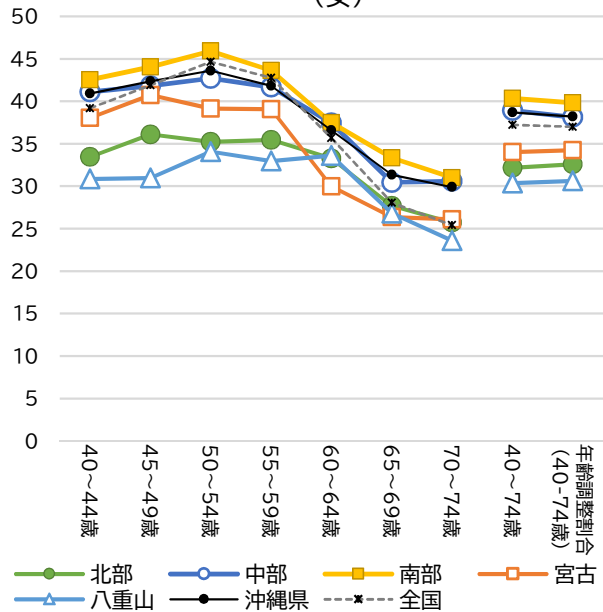

特定健診 標準的な質問票(質問項目20):
睡眠で休養が十分とれている ①はい ②いいえ

		40-44歳	45-49歳	50-54歳	55-59歳	60-64歳	65-69歳	70-74歳	40-74歳	年齢調整割合 (40-74歳)	
男性	北部	回答者数(人)	1,653	1,620	1,364	1,631	1,801	1,977	1,447	11,493	-
		いいえ(人)	549	523	452	480	510	516	367	3,397	-
	いいえ(%)	33.2%	32.3%	33.1%	29.4%	28.3%	26.1%	25.4%	29.6%	29.7%	
	中部	回答者数(人)	7,914	8,880	7,112	6,517	5,051	4,473	3,155	43,102	-
		いいえ(人)	2,832	3,153	2,524	2,328	1,632	1,304	864	14,637	-
	いいえ(%)	35.8%	35.5%	35.5%	35.7%	32.3%	29.2%	27.4%	34.0%	33.2%	
	南部	回答者数(人)	10,747	11,935	9,954	9,118	7,372	7,026	5,231	61,383	-
		いいえ(人)	4,220	4,786	3,987	3,534	2,515	2,085	1,429	22,556	-
	いいえ(%)	39.3%	40.1%	40.1%	38.8%	34.1%	29.7%	27.3%	36.7%	35.7%	
	宮古	回答者数(人)	642	686	606	727	776	669	457	4,563	-
		いいえ(人)	220	244	203	229	222	188	107	1,413	-
	いいえ(%)	34.3%	35.6%	33.5%	31.5%	28.6%	28.1%	23.4%	31.0%	30.8%	
	八重山	回答者数(人)	522	481	394	384	364	417	281	2,843	-
		いいえ(人)	155	152	117	119	88	93	66	790	-
いいえ(%)	29.7%	31.6%	29.7%	31.0%	24.2%	22.3%	23.5%	27.8%	27.4%		
沖縄県	回答者数(人)	21,478	23,602	19,430	18,377	15,364	14,562	10,571	123,384	-	
	いいえ(人)	7,976	8,858	7,283	6,690	4,967	4,186	2,833	42,793	-	
いいえ(%)	37.1%	37.5%	37.5%	36.4%	32.3%	28.7%	26.8%	34.7%	33.9%		
全国	回答者数(人)	2,457,415	2,814,671	2,414,118	2,153,804	1,725,196	1,501,105	1,483,075	14,549,384	-	
	いいえ(人)	955,411	1,110,506	968,399	832,314	560,196	371,594	306,814	5,105,234	-	
	いいえ(%)	38.9%	39.5%	40.1%	38.6%	32.5%	24.8%	20.7%	35.1%	33.8%	
女性	北部	回答者数(人)	1,363	1,352	1,218	1,374	1,554	1,806	1,365	10,032	-
		いいえ(人)	456	488	429	487	517	500	351	3,228	-
	いいえ(%)	33.5%	36.1%	35.2%	35.4%	33.3%	27.7%	25.7%	32.2%	32.6%	
	中部	回答者数(人)	6,766	7,507	6,199	5,474	4,672	4,559	3,484	38,661	-
		いいえ(人)	2,781	3,138	2,647	2,280	1,750	1,388	1,066	15,050	-
	いいえ(%)	41.1%	41.8%	42.7%	41.7%	37.5%	30.4%	30.6%	38.9%	38.1%	
	南部	回答者数(人)	9,367	10,250	9,050	8,214	7,287	8,015	6,255	58,438	-
		いいえ(人)	3,984	4,515	4,155	3,582	2,731	2,672	1,940	23,579	-
	いいえ(%)	42.5%	44.0%	45.9%	43.6%	37.5%	33.3%	31.0%	40.3%	39.8%	
	宮古	回答者数(人)	586	513	470	622	707	637	460	3,995	-
		いいえ(人)	223	209	184	243	212	168	120	1,359	-
	いいえ(%)	38.1%	40.7%	39.1%	39.1%	30.0%	26.4%	26.1%	34.0%	34.3%	
	八重山	回答者数(人)	428	391	317	346	372	451	318	2,623	-
		いいえ(人)	132	121	108	114	125	121	75	796	-
いいえ(%)	30.8%	30.9%	34.1%	32.9%	33.6%	26.8%	23.6%	30.3%	30.6%		
沖縄県	回答者数(人)	18,510	20,013	17,254	16,030	14,592	15,468	11,882	113,749	-	
	いいえ(人)	7,576	8,471	7,523	6,706	5,335	4,849	3,552	44,012	-	
いいえ(%)	40.9%	42.3%	43.6%	41.8%	36.6%	31.3%	29.9%	38.7%	38.2%		
全国	回答者数(人)	1,808,307	2,114,636	1,877,948	1,681,125	1,440,005	1,555,048	1,716,052	12,193,121	-	
	いいえ(人)	708,741	885,614	838,509	718,987	513,696	436,133	436,048	4,537,728	-	
	いいえ(%)	39.2%	41.9%	44.7%	42.8%	35.7%	28.0%	25.4%	37.2%	37.0%	

年齢調整割合は、平成22年国勢調査男女人口を基準とした直接法による。

質問項目 21:運動や食生活等の生活習慣を改善してみようと思いますか (2019年度)

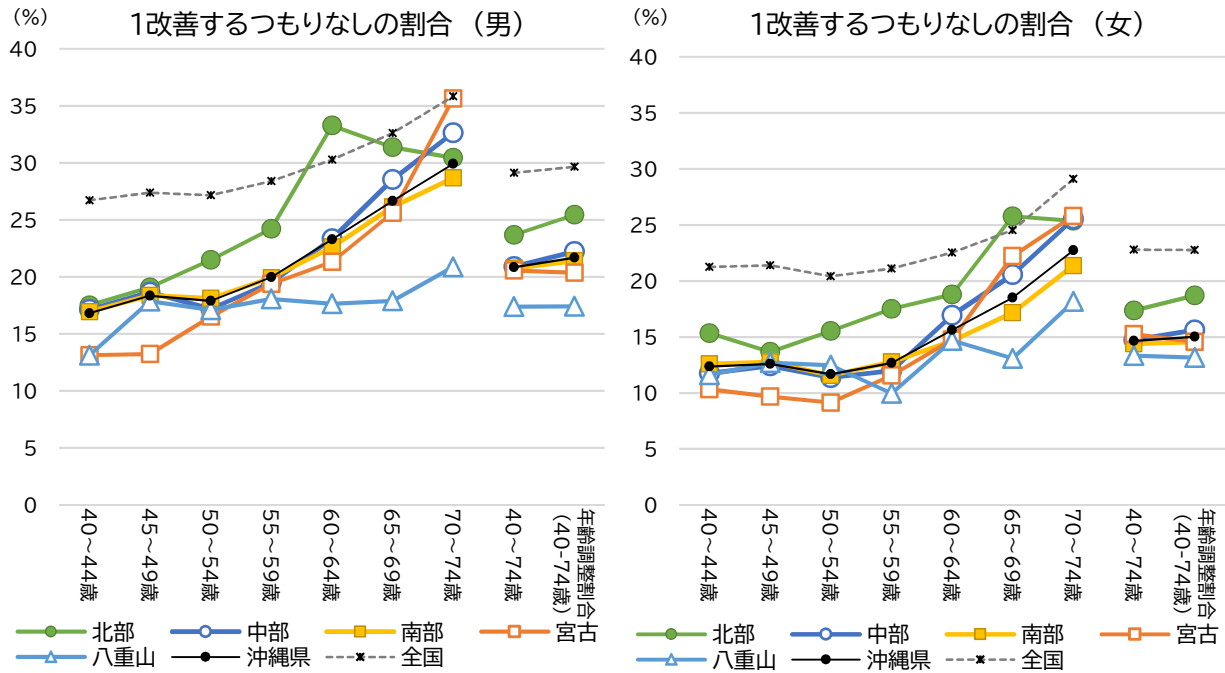

特定健診 標準的な質問票(質問項目21):

運動や食生活などの生活習慣を改善してみようと思いますか。

- ①改善するつもりはない ②改善するつもりである(概ね6か月以内) ③近いうちに(概ね1か月以内)改善するつもりであり、少しずつ始めている
- ④すでに改善に取り組んでいる(6か月未満) ⑤すでに改善に取り組んでいる(6か月以上)

		40-44歳	45-49歳	50-54歳	55-59歳	60-64歳	65-69歳	70-74歳	40-74歳	年齢調整割合 (40-74歳)	
男性	北部	回答者数(人)	1,450	1,374	1,130	1,231	1,046	676	289	7,196	-
		1改善するつもりなし(人)	254	262	243	298	348	212	88	1,705	-
		17.5%	19.1%	21.5%	24.2%	33.3%	31.4%	30.4%	23.7%	25.5%	
	中部	回答者数(人)	8,113	9,092	7,281	6,645	5,263	4,694	3,279	44,367	-
		1改善するつもりなし(人)	1,390	1,695	1,251	1,296	1,228	1,340	1,070	9,270	-
		17.1%	18.6%	17.2%	19.5%	23.3%	28.5%	32.6%	20.9%	22.2%	
	南部	回答者数(人)	11,296	12,580	10,382	9,635	8,093	8,219	6,260	66,465	-
		1改善するつもりなし(人)	1,914	2,310	1,881	1,920	1,829	2,147	1,795	13,796	-
		16.9%	18.4%	18.1%	19.9%	22.6%	26.1%	28.7%	20.8%	21.4%	
	宮古	回答者数(人)	731	770	696	836	938	898	637	5,506	-
		1改善するつもりなし(人)	96	102	115	162	200	230	227	1,132	-
		13.1%	13.2%	16.5%	19.4%	21.3%	25.6%	35.6%	20.6%	20.4%	
	八重山	回答者数(人)	686	616	555	548	606	754	551	4,316	-
		1改善するつもりなし(人)	90	110	95	99	107	135	115	751	-
	13.1%	17.9%	17.1%	18.1%	17.7%	17.9%	20.9%	17.4%	17.4%		
沖縄県	回答者数(人)	22,276	24,432	20,044	18,895	15,946	15,241	11,016	127,850	-	
	1改善するつもりなし(人)	3,744	4,479	3,585	3,775	3,712	4,064	3,295	26,654	-	
	16.8%	18.3%	17.9%	20.0%	23.3%	26.7%	29.9%	20.8%	21.7%		
全国	回答者数(人)	2,457,445	2,809,022	2,402,507	2,143,149	1,719,547	1,498,408	1,475,321	14,505,399	-	
	1改善するつもりなし(人)	656,750	769,533	652,777	608,627	520,490	488,593	528,683	4,225,453	-	
	26.7%	27.4%	27.2%	28.4%	30.3%	32.6%	35.8%	29.1%	29.7%		
女性	北部	回答者数(人)	1,219	1,186	1,030	1,045	921	582	284	6,267	-
		1改善するつもりなし(人)	187	162	160	183	173	150	72	1,087	-
		15.3%	13.7%	15.5%	17.5%	18.8%	25.8%	25.4%	17.3%	18.7%	
	中部	回答者数(人)	6,877	7,666	6,305	5,562	4,755	4,573	3,475	39,213	-
		1改善するつもりなし(人)	809	951	717	667	805	940	887	5,776	-
		11.8%	12.4%	11.4%	12.0%	16.9%	20.6%	25.5%	14.7%	15.6%	
	南部	回答者数(人)	10,241	11,159	9,815	9,043	8,209	9,470	7,258	65,195	-
		1改善するつもりなし(人)	1,288	1,425	1,135	1,154	1,202	1,626	1,551	9,381	-
		12.6%	12.8%	11.6%	12.8%	14.6%	17.2%	21.4%	14.4%	14.6%	
	宮古	回答者数(人)	687	620	558	700	841	900	655	4,961	-
		1改善するつもりなし(人)	71	60	51	81	124	200	169	756	-
		10.3%	9.7%	9.1%	11.6%	14.7%	22.2%	25.8%	15.2%	14.6%	
	八重山	回答者数(人)	602	575	449	532	627	818	595	4,198	-
		1改善するつもりなし(人)	70	73	56	53	92	107	108	559	-
	11.6%	12.7%	12.5%	10.0%	14.7%	13.1%	18.2%	13.3%	13.1%		
沖縄県	回答者数(人)	19,626	21,206	18,157	16,882	15,353	16,343	12,267	119,834	-	
	1改善するつもりなし(人)	2,425	2,671	2,119	2,138	2,396	3,023	2,787	17,559	-	
	12.4%	12.6%	11.7%	12.7%	15.6%	18.5%	22.7%	14.7%	15.0%		
全国	回答者数(人)	1,805,459	2,109,713	1,874,806	1,680,163	1,438,207	1,543,765	1,698,010	12,150,123	-	
	1改善するつもりなし(人)	383,534	451,447	382,705	354,396	324,061	378,913	494,028	2,769,084	-	
	21.2%	21.4%	20.4%	21.1%	22.5%	24.5%	29.1%	22.8%	22.8%		

年齢調整割合は、平成22年国勢調査男女計人口を基準とした直接法による。

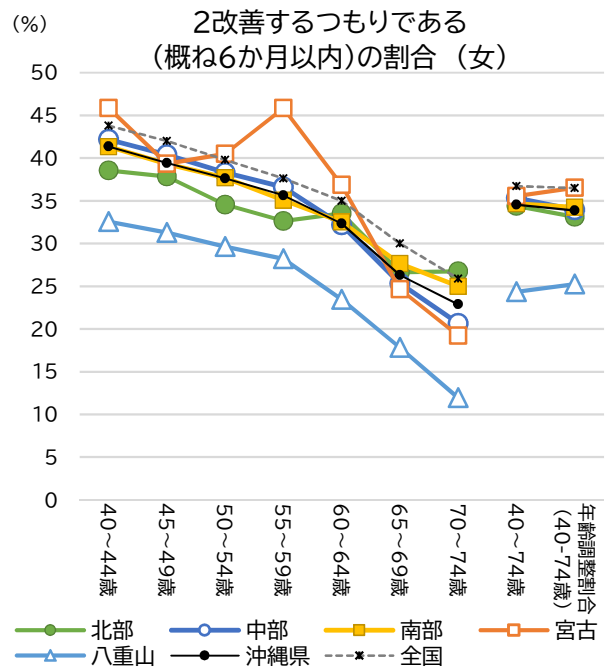
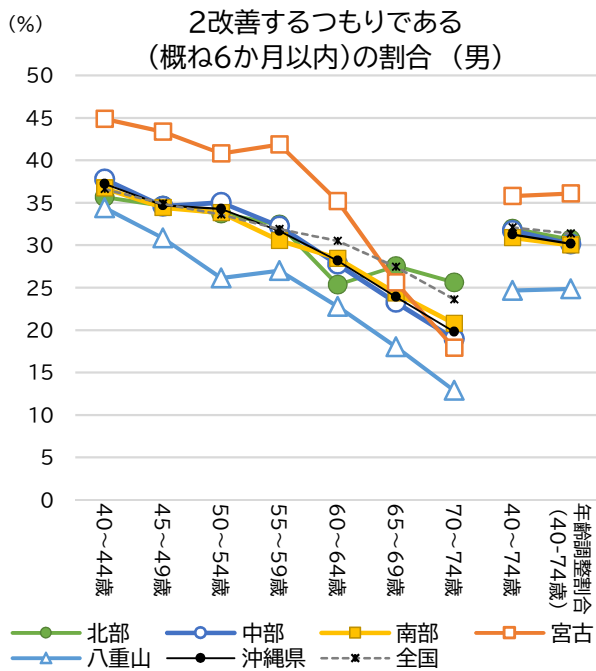

特定健診 標準的な質問票(質問項目21) :

運動や食生活などの生活習慣を改善してみようと思いませんか。

- ①改善するつもりはない ②改善するつもりである(概ね6か月以内) ③近いうちに(概ね1か月以内)改善するつもりであり、少しずつ始めている
④すでに改善に取り組んでいる(6か月未満) ⑤すでに改善に取り組んでいる(6か月以上)

		40-44歳	45-49歳	50-54歳	55-59歳	60-64歳	65-69歳	70-74歳	40-74歳	年齢調整割合 (40-74歳)	
男性	北部	回答者数(人) 2(人) 2(%)	1,450 517 35.7%	1,374 476 34.6%	1,130 381 33.7%	1,231 399 32.4%	1,046 265 25.3%	676 186 27.5%	289 74 25.6%	7,196 2,298 31.9%	- - 30.7%
	中部	回答者数(人) 2(人) 2(%)	8,113 3,064 37.8%	9,092 3,142 34.6%	7,281 2,550 35.0%	6,645 2,143 32.2%	5,263 1,461 27.8%	4,694 1,092 23.3%	3,279 622 19.0%	44,367 14,074 31.7%	- - 30.1%
	南部	回答者数(人) 2(人) 2(%)	11,296 4,147 36.7%	12,580 4,331 34.4%	10,382 3,513 33.8%	9,635 2,943 30.5%	8,093 2,300 28.4%	8,219 2,001 24.3%	6,260 1,300 20.8%	66,465 20,535 30.9%	- - 30.0%
	宮古	回答者数(人) 2(人) 2(%)	731 328 44.9%	770 334 43.4%	696 284 40.8%	836 350 41.9%	938 330 35.2%	898 230 25.6%	637 114 17.9%	5,506 1,970 35.8%	- - 36.1%
	八重山	回答者数(人) 2(人) 2(%)	686 236 34.4%	616 190 30.8%	555 145 26.1%	548 148 27.0%	606 138 22.8%	754 136 18.0%	551 71 12.9%	4,316 1,064 24.7%	- - 24.9%
	沖縄県	回答者数(人) 2(人) 2(%)	22,276 8,292 37.2%	24,432 8,473 34.7%	20,044 6,873 34.3%	18,895 5,983 31.7%	15,946 4,494 28.2%	15,241 3,645 23.9%	11,016 2,181 19.8%	127,850 39,941 31.2%	- - 30.1%
	全国	回答者数(人) 2(人) 2(%)	2,457,445 899,664 36.6%	2,809,022 980,127 34.9%	2,402,507 807,099 33.6%	2,143,149 683,702 31.9%	1,719,547 524,601 30.5%	1,498,408 411,075 27.4%	1,475,321 348,454 23.6%	14,505,399 4,654,722 32.1%	- - 31.4%
	女性	北部	回答者数(人) 2(人) 2(%)	1,219 470 38.6%	1,186 449 37.9%	1,030 356 34.6%	1,045 341 32.6%	921 309 33.6%	582 155 26.6%	284 76 26.8%	6,267 2,156 34.4%
中部	回答者数(人) 2(人) 2(%)	6,877 2,901 42.2%	7,666 3,097 40.4%	6,305 2,415 38.3%	5,562 2,036 36.6%	4,755 1,531 32.2%	4,573 1,158 25.3%	3,475 718 20.7%	39,213 13,856 35.3%	- - 33.9%	
南部	回答者数(人) 2(人) 2(%)	10,241 4,234 41.3%	11,159 4,385 39.3%	9,815 3,700 37.7%	9,043 3,170 35.1%	8,209 2,670 32.5%	9,470 2,619 27.7%	7,258 1,815 25.0%	65,195 22,593 34.7%	- - 34.3%	
宮古	回答者数(人) 2(人) 2(%)	687 315 45.9%	620 244 39.4%	558 226 40.5%	700 321 45.9%	841 310 36.9%	900 222 24.7%	655 126 19.2%	4,961 1,764 35.6%	- - 36.5%	
八重山	回答者数(人) 2(人) 2(%)	602 196 32.6%	575 180 31.3%	449 133 29.6%	532 150 28.2%	627 147 23.4%	818 146 17.8%	595 71 11.9%	4,198 1,023 24.4%	- - 25.2%	
沖縄県	回答者数(人) 2(人) 2(%)	19,626 8,116 41.4%	21,206 8,355 39.4%	18,157 6,830 37.6%	16,882 6,018 35.6%	15,353 4,967 32.4%	16,343 4,300 26.3%	12,267 2,806 22.9%	119,834 41,392 34.5%	- - 33.9%	
全国	回答者数(人) 2(人) 2(%)	1,805,459 790,582 43.8%	2,109,713 886,367 42.0%	1,874,806 746,074 39.8%	1,680,163 631,863 37.6%	1,438,207 503,558 35.0%	1,543,765 463,166 30.0%	1,698,010 439,754 25.9%	12,150,123 4,461,364 36.7%	- - 36.5%	

年齢調整割合は、平成22年国勢調査男女計人口を基準とした直接法による。

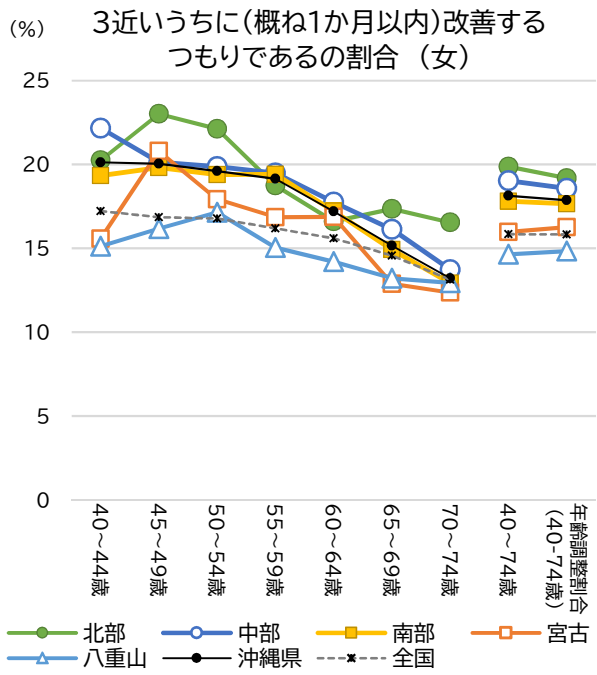
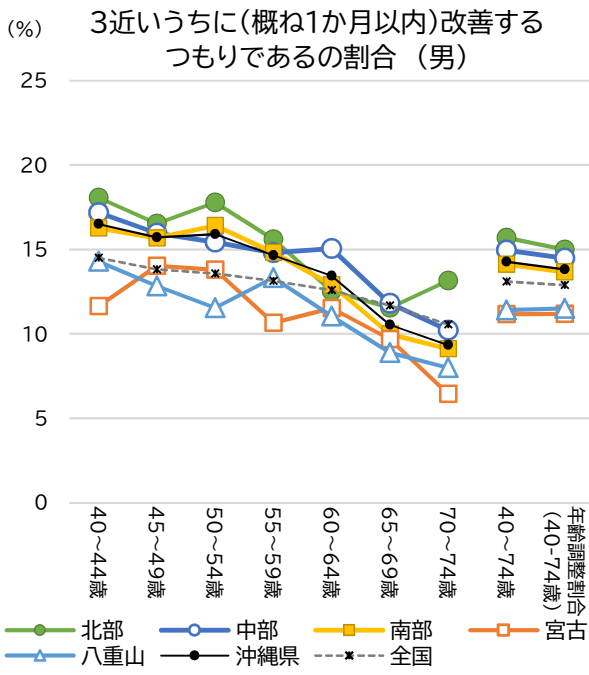

特定健診 標準的な質問票(質問項目21) :
 運動や食生活などの生活習慣を改善してみようと思いませんか。
 ①改善するつもりはない ②改善するつもりである(概ね6か月以内) ③近いうちに(概ね1か月以内)改善するつもりであり、少しずつ始めている
 ④すでに改善に取り組んでいる(6か月未満) ⑤すでに改善に取り組んでいる(6か月以上)

		40-44歳	45-49歳	50-54歳	55-59歳	60-64歳	65-69歳	70-74歳	40-74歳	年齢調整割合(40-74歳)	
男性	北部	回答者数(人) 3(人) 3(%)	1,450 262 18.1%	1,374 227 16.5%	1,130 201 17.8%	1,231 192 15.6%	1,046 131 12.5%	676 78 11.5%	289 38 13.1%	7,196 1,129 15.7%	- 15.0%
	中部	回答者数(人) 3(人) 3(%)	8,113 1,394 17.2%	9,092 1,451 16.0%	7,281 1,123 15.4%	6,645 984 14.8%	5,263 792 15.0%	4,694 554 11.8%	3,279 335 10.2%	44,367 6,633 15.0%	- 14.5%
	南部	回答者数(人) 3(人) 3(%)	11,296 1,837 16.3%	12,580 1,973 15.7%	10,382 1,704 16.4%	9,635 1,429 14.8%	8,093 1,045 12.9%	8,219 821 10.0%	6,260 570 9.1%	66,465 9,379 14.1%	- 13.7%
	宮古	回答者数(人) 3(人) 3(%)	731 85 11.6%	770 108 14.0%	696 96 13.8%	836 89 10.6%	938 108 11.5%	898 87 9.7%	637 41 6.4%	5,506 614 11.2%	- 11.2%
	八重山	回答者数(人) 3(人) 3(%)	686 98 14.3%	616 79 12.8%	555 64 11.5%	548 73 13.3%	606 67 11.1%	754 67 8.9%	551 44 8.0%	4,316 492 11.4%	- 11.5%
	沖縄県	回答者数(人) 3(人) 3(%)	22,276 3,676 16.5%	24,432 3,838 15.7%	20,044 3,188 15.9%	18,895 2,767 14.6%	15,946 2,143 13.4%	15,241 1,607 10.5%	11,016 1,028 9.3%	127,850 18,247 14.3%	- 13.8%
	全国	回答者数(人) 3(人) 3(%)	2,457,445 356,385 14.5%	2,809,022 388,032 13.8%	2,402,507 326,255 13.6%	2,143,149 281,565 13.1%	1,719,547 216,296 12.6%	1,498,408 174,857 11.7%	1,475,321 155,722 10.6%	14,505,399 1,899,112 13.1%	- 12.9%
	女性	北部	回答者数(人) 3(人) 3(%)	1,219 247 20.3%	1,186 273 23.0%	1,030 228 22.1%	1,045 196 18.8%	921 153 16.6%	582 101 17.4%	284 47 16.5%	6,267 1,245 19.9%
中部	回答者数(人) 3(人) 3(%)	6,877 1,525 22.2%	7,666 1,544 20.1%	6,305 1,253 19.9%	5,562 1,084 19.5%	4,755 844 17.7%	4,573 738 16.1%	3,475 477 13.7%	39,213 7,465 19.0%	- 18.6%	
南部	回答者数(人) 3(人) 3(%)	10,241 1,980 19.3%	11,159 2,211 19.8%	9,815 1,903 19.4%	9,043 1,756 19.4%	8,209 1,413 17.2%	9,470 1,414 14.9%	7,258 938 12.9%	65,195 11,615 17.8%	- 17.7%	
宮古	回答者数(人) 3(人) 3(%)	687 107 15.6%	620 129 20.8%	558 100 17.9%	700 118 16.9%	841 142 16.9%	900 116 12.9%	655 81 12.4%	4,961 793 16.0%	- 16.3%	
八重山	回答者数(人) 3(人) 3(%)	602 91 15.1%	575 93 16.2%	449 77 17.1%	532 80 15.0%	627 89 14.2%	818 108 13.2%	595 77 12.9%	4,198 615 14.6%	- 14.8%	
沖縄県	回答者数(人) 3(人) 3(%)	19,626 3,950 20.1%	21,206 4,250 20.0%	18,157 3,561 19.6%	16,882 3,234 19.2%	15,353 2,641 17.2%	16,343 2,477 15.2%	12,267 1,620 13.2%	119,834 21,733 18.1%	- 17.9%	
全国	回答者数(人) 3(人) 3(%)	1,805,459 310,955 17.2%	2,109,713 355,575 16.9%	1,874,806 314,674 16.8%	1,680,163 272,057 16.2%	1,438,207 224,292 15.6%	1,543,765 224,866 14.6%	1,698,010 222,885 13.1%	12,150,123 1,925,304 15.8%	- 15.8%	

年齢調整割合は、平成22年国勢調査男女計人口を基準とした直接法による。

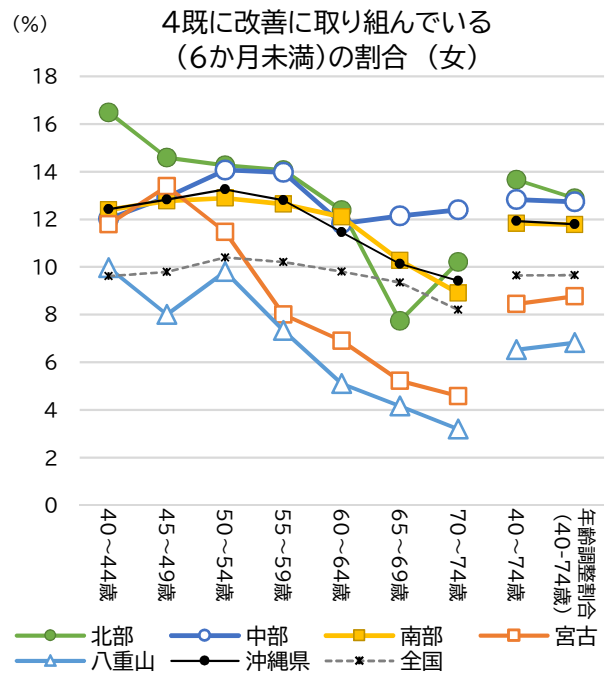
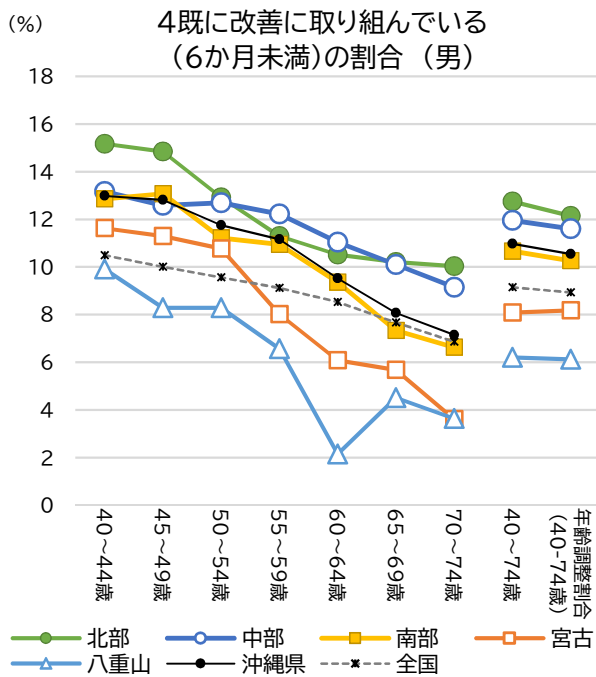

特定健診 標準的な質問票(質問項目21) :

運動や食生活などの生活習慣を改善してみようと思いませんか。

- ①改善するつもりはない
- ②改善するつもりである(概ね6か月以内)
- ③近いうちに(概ね1か月以内)改善するつもりであり、少しずつ始めている
- ④すでに改善に取り組んでいる(6か月未満)
- ⑤すでに改善に取り組んでいる(6か月以上)

			40-44歳	45-49歳	50-54歳	55-59歳	60-64歳	65-69歳	70-74歳	40-74歳	年齢調整割合 (40-74歳)
男性	北部	回答者数(人)	1,450	1,374	1,130	1,231	1,046	676	289	7,196	-
		4(人)	220	204	146	139	110	69	29	917	-
		4(%)	15.2%	14.8%	12.9%	11.3%	10.5%	10.2%	10.0%	12.7%	12.1%
	中部	回答者数(人)	8,113	9,092	7,281	6,645	5,263	4,694	3,279	44,367	-
		4(人)	1,068	1,144	924	812	581	474	300	5,303	-
		4(%)	13.2%	12.6%	12.7%	12.2%	11.0%	10.1%	9.1%	12.0%	11.6%
	南部	回答者数(人)	11,296	12,580	10,382	9,635	8,093	8,219	6,260	66,465	-
		4(人)	1,452	1,645	1,164	1,055	758	603	415	7,092	-
		4(%)	12.9%	13.1%	11.2%	10.9%	9.4%	7.3%	6.6%	10.7%	10.3%
	宮古	回答者数(人)	731	770	696	836	938	898	637	5,506	-
4(人)		85	87	75	67	57	51	23	445	-	
4(%)		11.6%	11.3%	10.8%	8.0%	6.1%	5.7%	3.6%	8.1%	8.2%	
八重山	回答者数(人)	686	616	555	548	606	754	551	4,316	-	
	4(人)	68	51	46	36	13	34	20	268	-	
	4(%)	9.9%	8.3%	8.3%	6.6%	2.1%	4.5%	3.6%	6.2%	6.1%	
沖縄県	回答者数(人)	22,276	24,432	20,044	18,895	15,946	15,241	11,016	127,850	-	
	4(人)	2,893	3,131	2,355	2,109	1,519	1,231	787	14,025	-	
	4(%)	13.0%	12.8%	11.7%	11.2%	9.5%	8.1%	7.1%	11.0%	10.5%	
全国	回答者数(人)	2,457,445	2,809,022	2,402,507	2,143,149	1,719,547	1,498,408	1,475,321	14,505,399	-	
	4(人)	257,899	281,071	229,818	195,453	146,574	114,881	101,234	1,326,930	-	
	4(%)	10.5%	10.0%	9.6%	9.1%	8.5%	7.7%	6.9%	9.1%	8.9%	
女性	北部	回答者数(人)	1,219	1,186	1,030	1,045	921	582	284	6,267	-
		4(人)	201	173	147	147	114	45	29	856	-
		4(%)	16.5%	14.6%	14.3%	14.1%	12.4%	7.7%	10.2%	13.7%	12.9%
	中部	回答者数(人)	6,877	7,666	6,305	5,562	4,755	4,573	3,475	39,213	-
		4(人)	827	992	887	777	562	555	431	5,031	-
		4(%)	12.0%	12.9%	14.1%	14.0%	11.8%	12.1%	12.4%	12.8%	12.7%
	南部	回答者数(人)	10,241	11,159	9,815	9,043	8,209	9,470	7,258	65,195	-
		4(人)	1,270	1,425	1,265	1,143	993	973	646	7,715	-
		4(%)	12.4%	12.8%	12.9%	12.6%	12.1%	10.3%	8.9%	11.8%	11.8%
	宮古	回答者数(人)	687	620	558	700	841	900	655	4,961	-
4(人)		81	83	64	56	58	47	30	419	-	
4(%)		11.8%	13.4%	11.5%	8.0%	6.9%	5.2%	4.6%	8.4%	8.8%	
八重山	回答者数(人)	602	575	449	532	627	818	595	4,198	-	
	4(人)	60	46	44	39	32	34	19	274	-	
	4(%)	10.0%	8.0%	9.8%	7.3%	5.1%	4.2%	3.2%	6.5%	6.8%	
沖縄県	回答者数(人)	19,626	21,206	18,157	16,882	15,353	16,343	12,267	119,834	-	
	4(人)	2,439	2,719	2,407	2,162	1,759	1,654	1,155	14,295	-	
	4(%)	12.4%	12.8%	13.3%	12.8%	11.5%	10.1%	9.4%	11.9%	11.8%	
全国	回答者数(人)	1,805,459	2,109,713	1,874,806	1,680,163	1,438,207	1,543,765	1,698,010	12,150,123	-	
	4(人)	173,729	206,628	194,946	171,542	140,939	144,270	139,230	1,171,284	-	
	4(%)	9.6%	9.8%	10.4%	10.2%	9.8%	9.3%	8.2%	9.6%	9.7%	

年齢調整割合は、平成22年国勢調査男女計人口を基準とした直接法による。

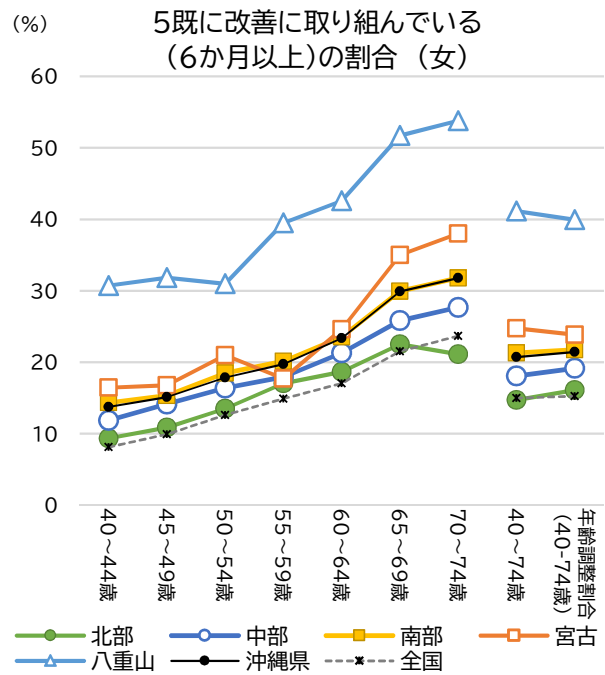
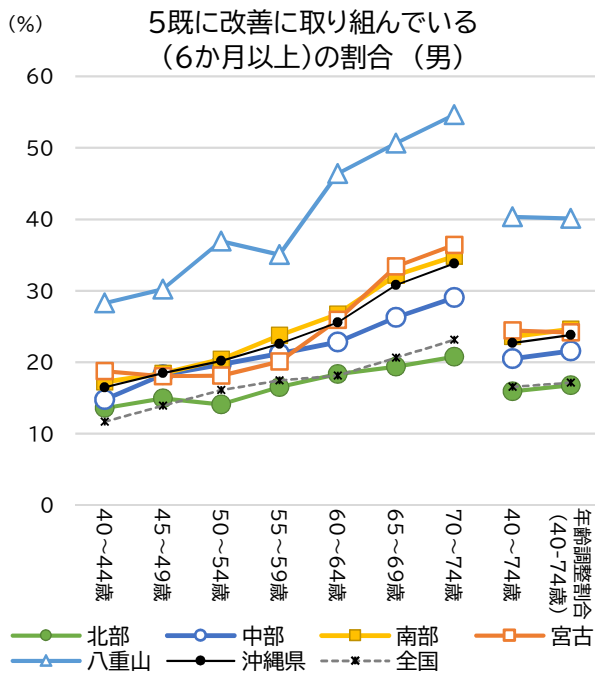

特定健診 標準的な質問票(質問項目21) :
 運動や食生活などの生活習慣を改善してみようと思いませんか。
 ①改善するつもりはない ②改善するつもりである(概ね6か月以内) ③近いうちに(概ね1か月以内)改善するつもりであり、少しずつ始めている
 ④すでに改善に取り組んでいる(6か月未満) ⑤すでに改善に取り組んでいる(6か月以上)

		40-44歳	45-49歳	50-54歳	55-59歳	60-64歳	65-69歳	70-74歳	40-74歳	年齢調整割合 (40-74歳)		
男性	北部	回答者数(人) 5(人) 5(%)	1,450 197 13.6%	1,374 205 14.9%	1,130 159 14.1%	1,231 203 16.5%	1,046 192 18.4%	676 131 19.4%	289 60 20.8%	7,196 1,147 15.9%	- 16.8%	
	中部	回答者数(人) 5(人) 5(%)	8,113 1,197 14.8%	9,092 1,660 18.3%	7,281 1,433 19.7%	6,645 1,410 21.2%	5,263 1,201 22.8%	4,694 1,234 26.3%	3,279 952 29.0%	44,367 9,087 20.5%	- 21.6%	
	南部	回答者数(人) 5(人) 5(%)	11,296 1,946 17.2%	12,580 2,321 18.4%	10,382 2,120 20.4%	9,635 2,288 23.7%	8,093 2,161 26.7%	8,219 2,647 32.2%	6,260 2,180 34.8%	66,465 15,663 23.6%	- 24.6%	
	宮古	回答者数(人) 5(人) 5(%)	731 137 18.7%	770 139 18.1%	696 126 18.1%	836 168 20.1%	938 243 25.9%	898 300 33.4%	637 232 36.4%	5,506 1,345 24.4%	- 24.2%	
	八重山	回答者数(人) 5(人) 5(%)	686 194 28.3%	616 186 30.2%	555 205 36.9%	548 192 35.0%	606 281 46.4%	754 382 50.7%	551 301 54.6%	4,316 1,741 40.3%	- 40.1%	
	沖縄県	回答者数(人) 5(人) 5(%)	22,276 3,671 16.5%	24,432 4,511 18.5%	20,044 4,043 20.2%	18,895 4,261 22.6%	15,946 4,078 25.6%	15,241 4,694 30.8%	11,016 3,725 33.8%	127,850 28,983 22.7%	- 23.8%	
	全国	回答者数(人) 5(人) 5(%)	2,457,445 286,747 11.7%	2,809,022 390,259 13.9%	2,402,507 386,558 16.1%	2,143,149 373,802 17.4%	1,719,547 311,586 18.1%	1,498,408 309,002 20.6%	1,475,321 341,228 23.1%	14,505,399 2,399,182 16.5%	- 17.2%	
	女性	北部	回答者数(人) 5(人) 5(%)	1,219 114 9.4%	1,186 129 10.9%	1,030 139 13.5%	1,045 178 17.0%	921 172 18.7%	582 131 22.5%	284 60 21.1%	6,267 923 14.7%	- 16.1%
		中部	回答者数(人) 5(人) 5(%)	6,877 815 11.9%	7,666 1,082 14.1%	6,305 1,033 16.4%	5,562 998 17.9%	4,755 1,013 21.3%	4,573 1,182 25.8%	3,475 962 27.7%	39,213 7,085 18.1%	- 19.2%
		南部	回答者数(人) 5(人) 5(%)	10,241 1,469 14.3%	11,159 1,713 15.4%	9,815 1,812 18.5%	9,043 1,820 20.1%	8,209 1,931 23.5%	9,470 2,838 30.0%	7,258 2,308 31.8%	65,195 13,891 21.3%	- 21.7%
宮古		回答者数(人) 5(人) 5(%)	687 113 16.4%	620 104 16.8%	558 117 21.0%	700 124 17.7%	841 207 24.6%	900 315 35.0%	655 249 38.0%	4,961 1,229 24.8%	- 23.9%	
八重山		回答者数(人) 5(人) 5(%)	602 185 30.7%	575 183 31.8%	449 139 31.0%	532 210 39.5%	627 267 42.6%	818 423 51.7%	595 320 53.8%	4,198 1,727 41.1%	- 40.0%	
沖縄県		回答者数(人) 5(人) 5(%)	19,626 2,696 13.7%	21,206 3,211 15.1%	18,157 3,240 17.8%	16,882 3,330 19.7%	15,353 3,590 23.4%	16,343 4,889 29.9%	12,267 3,899 31.8%	119,834 24,855 20.7%	- 21.5%	
全国		回答者数(人) 5(人) 5(%)	1,805,459 146,659 8.1%	2,109,713 209,696 9.9%	1,874,806 236,407 12.6%	1,680,163 250,305 14.9%	1,438,207 245,357 17.1%	1,543,765 332,550 21.5%	1,698,010 402,113 23.7%	12,150,123 1,823,087 15.0%	- 15.3%	

年齢調整割合は、平成22年国勢調査男女計人口を基準とした直接法による。

質問項目 22:生活習慣の改善について保健指導を利用しない者の割合 (2019年度)

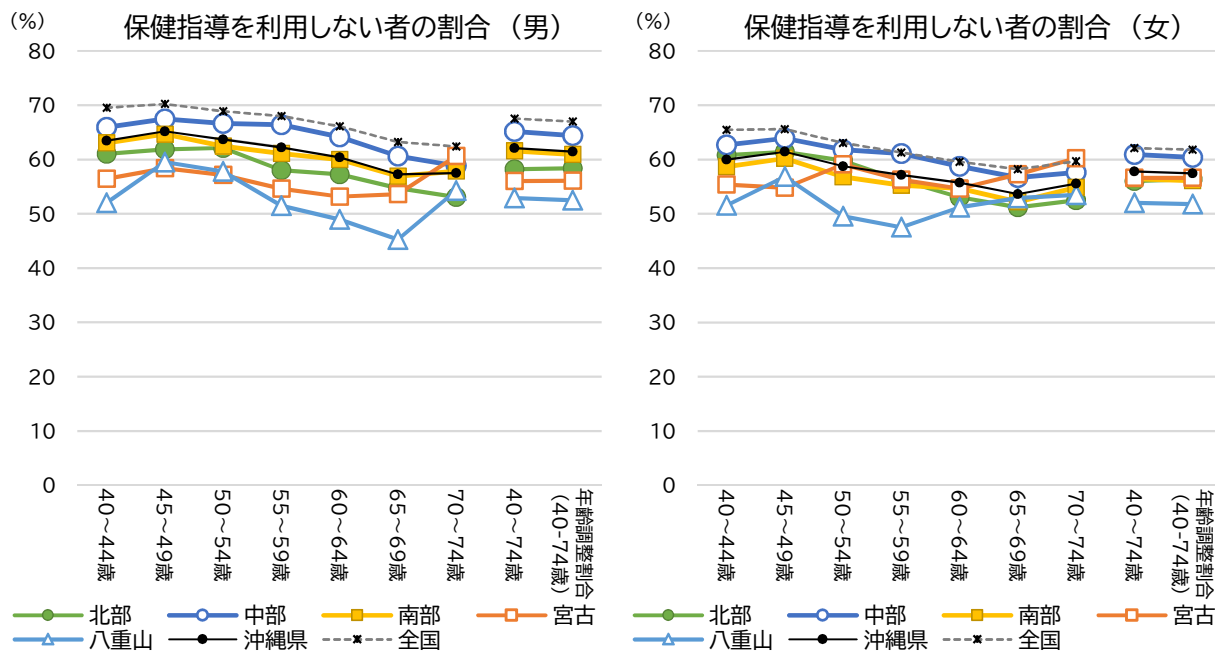

特定健診 標準的な質問票(質問項目22)

生活習慣の改善について保健指導を受ける機会があれば、利用しますか ①はい ②いいえ

		40-44歳	45-49歳	50-54歳	55-59歳	60-64歳	65-69歳	70-74歳	40-74歳	年齢調整割合 (40-74歳)	
男性	北部	回答者数(人)	1,646	1,629	1,367	1,611	1,789	1,966	1,428	11,436	-
		いいえ(人)	1,005	1,008	849	935	1,024	1,076	758	6,655	-
		いいえ(%)	61.1%	61.9%	62.1%	58.0%	57.2%	54.7%	53.1%	58.2%	58.4%
	中部	回答者数(人)	7,859	8,843	7,103	6,365	4,931	4,384	3,099	42,584	-
		いいえ(人)	5,181	5,964	4,732	4,227	3,164	2,657	1,823	27,748	-
		いいえ(%)	65.9%	67.4%	66.6%	66.4%	64.2%	60.6%	58.8%	65.2%	64.4%
	南部	回答者数(人)	11,381	12,662	10,305	8,983	7,128	6,532	4,844	61,835	-
		いいえ(人)	7,175	8,185	6,438	5,490	4,274	3,717	2,803	38,082	-
		いいえ(%)	63.0%	64.6%	62.5%	61.1%	60.0%	56.9%	57.9%	61.6%	60.9%
	宮古	回答者数(人)	686	754	649	747	794	670	462	4,762	-
		いいえ(人)	387	440	371	408	422	359	280	2,667	-
		いいえ(%)	56.4%	58.4%	57.2%	54.6%	53.1%	53.6%	60.6%	56.0%	56.1%
	八重山	回答者数(人)	550	509	417	400	370	420	282	2,948	-
		いいえ(人)	286	303	241	206	181	190	153	1,560	-
	いいえ(%)	52.0%	59.5%	57.8%	51.5%	48.9%	45.2%	54.3%	52.9%	52.5%	
沖縄県	回答者数(人)	22,122	24,397	19,841	18,106	15,012	13,972	10,115	123,565	-	
	いいえ(人)	14,034	15,900	12,631	11,266	9,065	7,999	5,817	76,712	-	
	いいえ(%)	63.4%	65.2%	63.7%	62.2%	60.4%	57.3%	57.5%	62.1%	61.4%	
全国	回答者数(人)	2,438,448	2,792,243	2,387,680	2,112,278	1,700,395	1,489,719	1,476,167	14,396,930	-	
	いいえ(人)	1,695,283	1,960,164	1,644,859	1,435,882	1,123,682	941,689	921,135	9,722,694	-	
	いいえ(%)	69.5%	70.2%	68.9%	68.0%	66.1%	63.2%	62.4%	67.5%	67.0%	
女性	北部	回答者数(人)	1,344	1,331	1,212	1,364	1,536	1,801	1,343	9,931	-
		いいえ(人)	817	817	725	766	814	922	705	5,566	-
		いいえ(%)	60.8%	61.4%	59.8%	56.2%	53.0%	51.2%	52.5%	56.0%	56.4%
	中部	回答者数(人)	6,647	7,392	6,028	5,276	4,549	4,429	3,379	37,700	-
		いいえ(人)	4,168	4,724	3,727	3,224	2,673	2,510	1,947	22,973	-
		いいえ(%)	62.7%	63.9%	61.8%	61.1%	58.8%	56.7%	57.6%	60.9%	60.4%
	南部	回答者数(人)	9,465	10,350	9,019	8,090	7,044	7,671	5,934	57,573	-
		いいえ(人)	5,554	6,230	5,124	4,472	3,852	4,004	3,254	32,490	-
		いいえ(%)	58.7%	60.2%	56.8%	55.3%	54.7%	52.2%	54.8%	56.4%	56.1%
	宮古	回答者数(人)	596	531	479	622	701	648	465	4,042	-
		いいえ(人)	330	291	283	350	383	371	280	2,288	-
		いいえ(%)	55.4%	54.8%	59.1%	56.3%	54.6%	57.3%	60.2%	56.6%	56.6%
	八重山	回答者数(人)	448	424	333	364	383	463	316	2,731	-
		いいえ(人)	231	241	165	173	196	245	169	1,420	-
	いいえ(%)	51.6%	56.8%	49.5%	47.5%	51.2%	52.9%	53.5%	52.0%	51.8%	
沖縄県	回答者数(人)	18,500	20,028	17,071	15,716	14,213	15,012	11,437	111,977	-	
	いいえ(人)	11,100	12,303	10,024	8,985	7,918	8,052	6,355	64,737	-	
	いいえ(%)	60.0%	61.4%	58.7%	57.2%	55.7%	53.6%	55.6%	57.8%	57.4%	
全国	回答者数(人)	1,794,631	2,098,837	1,866,177	1,675,141	1,436,478	1,544,933	1,710,105	12,126,302	-	
	いいえ(人)	1,174,272	1,376,758	1,176,550	1,026,878	855,959	899,356	1,021,053	7,530,826	-	
	いいえ(%)	65.4%	65.6%	63.0%	61.3%	59.6%	58.2%	59.7%	62.1%	61.8%	

年齢調整割合は、平成22年国勢調査男女計人口を基準とした直接法による。