

26 ショック！ 沖縄県の平均寿命と死亡状況

～ 平成 16 年度地域保健推進特別対策事業より ～

[増刷版]

平成 17 年 10 月

沖縄県福祉保健部健康増進課
沖縄県衛生環境研究所

はじめに

沖縄県衛生環境研究所は、沖縄県独自の地域特性を反映した調査研究、試験検査、研修指導、公衆衛生情報の収集・解析・提供を4本柱として、環境保健行政を支えるために必要な科学的指針を提供しています。

さて、長寿県と言われてきた沖縄県ですが、厚生労働省発表の平成12年都道府県別平均寿命において、男性の平均寿命が26位に後退した「26ショック！」は、保健医療の分野だけでなく観光業界、食品業界など各方面に波紋を広げました。沖縄県では、県民の早世の予防、健康寿命の延伸、生活の質（Quality of Life = QOL）の向上を目指して、県民健康づくり計画「健康おきなわ2010」を推進しているところであり、平成17年度には中間評価が行われます。

このような中、当研究所では、県民の健康状態を把握するために「健康疫学調査事業」、「地域がん登録事業」、「脳卒中情報システム事業」、「感染症発生動向調査事業」、「老人医療費動向分析事業」など行政と一体となって取り組んできました。また、平成12～16年度には、国の「地域保健推進特別対策事業」の補助を得て、「健康おきなわ2010」計画を支援する健康指標の収集・解析・提供システムづくりに着手、「健康おきなわ2010」ホームページならびに健康情報データベース「おきなわ健康情報ライブラリ」を開設して、県民に情報発信できるようになりました。

本報告書は、復帰後20年間の死亡状況を取りまとめた「沖縄県における成人病死亡の疫学調査」の続編として、「26ショック！」に至った1973年から2002年の30年間の県民の平均寿命、死亡状況の推移について取りまとめたものです。県民の皆様を始め、市町村や関係機関に幅広くご活用いただければ幸いです。

おわりに、集計分析にあたり、ご指導、ご意見を賜りました「健康おきなわ2010推進検討委員会」の委員の皆様には感謝申し上げます。

平成17年10月

沖縄県衛生環境研究所長 平良 健康

目次

調査の概要

1. 調査の目的	1
2. 調査方法	1
(1)分析に用いた基礎資料	1
(2)集計方法	1
* 調査の要約	3
* 沖縄県の人口	5

都道府県別平均寿命と年齢調整死亡率の推移

1. 都道府県別にみた平均寿命の推移	9
2. 主な年齢の平均余命	12
3. 特定死因を除去したときの平均寿命の伸び(平成12年)	13
4. 都道府県別にみた年齢調整死亡率の推移	14
5. 平成12年における死因別、年齢階級別死亡率の都道府県順位	17

総死亡の動向

1. 死亡数の推移	18
2. 死亡率および年齢調整死亡率の推移	19
3. 年齢階級別死亡率の推移	20
(1)年次推移	20
(2)10年単位の3期	22
(3)5年単位の6期	24
4. 出生コホート別にみた死亡率の推移	26
5. 出生コホート別死亡率の全国との比較	28

主要死因の動向

1. 主要死因の死因別死亡割合	30
2. 主要死因死亡数および死亡率の年次推移	32
3. 主要死因年齢調整死亡率の年次推移	34

がんの動向

1. がんの部位別死亡割合	36
2. 部位別がん死亡数および死亡率の年次推移	38
3. 部位別がん年齢調整死亡率の年次推移	40

循環器疾患（心疾患、脳血管疾患）の動向

1．循環器疾患の病類別死亡割合	42
2．循環器疾患の病類別死亡数および死亡率の年次推移	44
3．循環器疾患の病類別年齢調整死亡率の年次推移	46

早世（65歳未満の死亡）の動向

1．早世割合および早世割合の年次推移	48
2．早世の年齢階級別死亡割合および65歳未満の死亡率	49
3．年齢階級別にみた若年層（20-59歳）死亡率の年次推移	50
4．期間別にみた若年層（20-59歳）死亡率の推移	52
(1)10年単位の3期	52
(2)5年単位の6期	53
5．年代別にみた死因別死亡状況	
(1)20代（20-29歳）	54
(2)30代（30-39歳）	58
(3)40代（40-49歳）	62
(4)50代（50-59歳）	66

死因別死亡状況

* 総死亡（全死因）	71
* がん（全がん）	75
* 口腔・咽頭がん	79
* 食道がん	83
* 胃がん	87
* 肝がん	91
* 胆嚢・胆管がん	95
* 膵がん	99
* 大腸がん	103
* 気管支・肺がん	107
* 乳がん・子宮がん	111
* 前立腺がん	115
* 悪性リンパ腫	119
* 白血病	123

* 糖尿病	127
* 心疾患	131
* 虚血性心疾患	135
* 急性心筋梗塞	139
* 脳血管疾患	143
* 脳出血	147
* 脳梗塞	151
* くも膜下出血	155
* 肺炎・気管支炎	159
* 慢性閉塞性肺疾患	163
* 喘息	167
* 慢性肝疾患・肝硬変	171
* 腎炎・ネフローゼ	175
* 不慮の事故	179
* 自殺	183

付表

* 年次別、死因別死亡数（沖縄：1973-2003）	188
* 年次別、死因別死亡率（沖縄：1973-2003）	190
* 年次別、死因別死亡率（全国：1973-2003）	194
* 年次別、年齢階級別死亡数（沖縄：1973-2003）	198
* 年次別、年齢階級別死亡率（沖縄：1973-2003）	200
* 死因別、期間別、年齢階級別死亡率（沖縄、全国：1973-2002）	202
[各死因別図表] 総死亡（全死因）～ 自殺	
* 都道府県別年齢調整死亡率の推移	260
* 集計対象死因コード一覧	288

調査の概要

1. 調査の目的

沖縄県では、平成7年3月に復帰後20年間の県民の死亡状況の実態についてとりまとめた「沖縄県における成人病死亡の疫学調査」を刊行した。20年間にわたって男女とも長寿を誇り、1995年には世界長寿宣言がなされた沖縄県であるが、若年層の死亡率が全国に比べて高いことが指摘され、「長寿県沖縄に黄信号」として注意を喚起してきた。しかし、厚生労働省より公表された平成12年(2000年)の都道府県別平均寿命で、沖縄県男性の平均寿命が平成7年(1995年)の4位から26位と大きく順位を落とし、26ショックと呼ばれて各方面に大きな波紋を広げた。長寿県奪回に向けてのさまざまな取り組みが行われているところである。

本報告書は、平成16年度の地域保健推進特別対策事業「おきなわ健康情報活用支援事業」の一環として、県民の健康づくり運動「健康おきなわ2010」計画を推進するための基礎資料として作成したものであり、上述の「沖縄県における成人病死亡の疫学調査」の続編として、復帰後30年間(1973-2002)の沖縄県民の平均寿命、年齢調整死亡率の推移、主要死因の年齢階級別死亡状況の実態についてとりまとめている。

2. 調査方法

人口動態調査報告書などの公表済みの統計資料、地域保健推進特別事業により整備された健康指標に関するデータベース「おきなわ健康情報ライブラリ」に収集・集積した統計データ、厚生労働省統計情報データベースなどインターネットにより提供されているデータ等を用いて、平均寿命、年齢調整死亡率、年齢階級別死亡率の推移について分析し、作表、グラフ化を行った。とくに年齢階級別死亡状況の変遷については、死亡率比の算出や出生コホート分析等により検討を加えた。

(1) 分析に用いた基礎資料

- 1) 沖縄県における成人病死亡の疫学調査(沖縄県:1995)
- 2) 人口動態統計下巻 第2表 死亡数、性・年齢・簡単分類別(全国:1973-2002)
- 3) 人口動態統計上巻 付録表3 年次・性・年齢別人口(全国:1973-2002)
- 4) 人口動態特殊報告 都道府県別年齢調整死亡率(1975,1980,1985,1990,1995,2000)
- 5) 人口動態特殊報告 都道府県別・性別・年齢別人口(1975,1980,1985,1990,1995,2000)
- 6) 平成12年 都道府県別生命表(2003)

(2) 集計方法

1) 人口

全国および他県との比較に用いる性別、年齢階級別人口については、厚生労働省大臣官房統計情報部から5年おきに公表される人口動態特殊報告「都道府県別年齢調整死亡率」に掲載されている都道府県別年齢階級別日本人人口を使用した。また、全国と沖縄県については、各年次の人口を内挿法により推計して使用した(一部は外挿法による)。

2) 観察方法

10年ごとの3期(1973-1982、1983-1992、1993-2002)、5年ごとの6期(1973-1977、1978-1982、1983-1992、1993-1997、1998-2002)および各年次の死因別、年齢階級別死亡数について集計し、死亡率、年齢階級別死亡率、年齢階級別死亡率比等を算出して死亡状況を観察した。

3) 年齢調整死亡率

昭和60年モデル人口を用いた直接法により、各年次の年齢調整死亡率を性別、死因別に算出して死亡状況を観察した。

$$\frac{(\text{観察集団の年齢階級別死亡率} \times \text{基準人口の年齢階級別人口}) \text{の総和}}{\text{基準人口(昭和60年モデル人口)の総和}} \times 100,000$$

4) 集計対象死因

平成12年の年齢調整死亡率および年齢階級別死亡状況等については、10大死因を中心に都道府県別に比較した。復帰後30年(1973-2002)の死亡状況の推移については、下記の30死因について全国と比較した。

- * 全死因(総死亡)
- * がん
- * 口腔・咽頭がん
- * 食道がん
- * 胃がん
- * 肝がん
- * 胆嚢・胆管がん
- * 膵がん
- * 大腸がん
- * 気管支・肺がん
- * 乳がん
- * 子宮がん
- * 前立腺がん
- * 悪性リンパ腫
- * 白血病
- * 糖尿病
- * 心疾患
- * 虚血性心疾患
- * 急性心筋梗塞
- * 脳血管疾患
- * 脳出血
- * 脳梗塞
- * くも膜下出血
- * 肺炎・気管支炎
- * 慢性閉塞性肺疾患
- * 慢性気管支炎・肺気腫
- * 喘息
- * 慢性肝疾患・肝硬変
- * 腎炎・ネフローゼ
- * 不慮の事故
- * 自殺

調査結果の要約

人口

沖縄県の人口は、昭和 25(1950)年には 70 万人であったが、復帰後の昭和 50(1975)年に 100 万人、平成 12(2000)年には 130 万人を超えた。平均寿命が延びると少子化の進行により高齢化が進み、平成 12(2000)年には 65 歳以上の老年人口比が 7%から 14%へと倍増しているが、出生率が高く 15 歳未満の年少人口比が全国一高いことにより老年人口比は他府県に比して低く、高齢化のスピードは緩やかである。しかし、長寿を反映して百寿者を含む後期高齢者の比率が高くなっており、老年人口の高齢化はもっとも進んでいるという特異な人口構造を示している。

都道府県別にみた平均寿命

都道府県別平均寿命については、大正 10-14 年からデータがあり、沖縄県は、男 46.3 歳(2 位)、女 50.5 歳(1 位)で当時から長寿であった。復帰後の昭和 55 年、60 年には男女とも全国 1 位となって長寿県としてのイメージが定着したが、沖縄県の寿命の伸びは、昭和 60 年をピークに急速に減少しており、75 年間の伸び率でみても復帰後 30 年間の伸び率でみても男女とも全国よりかなり低い。平成 12 年には、男性 77.6 歳(26 位)、女性 86.0 歳(1 位)となり、男性が大きく順位を落としたことから 26 ショックと呼ばれるようになった。女性は一貫して首位を保っているが、寿命の伸びが鈍化して全国との格差が縮小してきている。

都道府県別にみた年齢調整死亡率

沖縄県の平成 12 年の人口 10 万人あたりの年齢調整死亡率は、男性 632.8、女性 288.0 となっている。男性は、昭和 60(1985)年まで首位であったが、平成 2(1990)年に長野県に首位を奪われた後、6 位、24 位と順位を落とし、一貫して首位を保っていた女性も、島根県に首位を譲って初めて 2 位となった。平均寿命同様、昭和 60 年以降で減少率が急速に低下しており、年齢調整死亡率は全国値に近づきつつある。年齢階級別死亡率は、男性の 0-4 歳および 15-49 歳、女性の 40-49 歳が 43 位以下のワースト 5 位以内となっている一方で、80 歳以上の高齢者は男女ともトップである。死因別にみると、年齢調整死亡率が男女とも最下位で推移していた気管支・肺がんは、中高年期での順位が改善されて若干順位を上げたが、これまで死亡率が低かった心疾患、脳血管疾患、肝疾患、糖尿病などの生活習慣病の死亡率が 30 ~ 50 代の若い世代で順位を下げている。とくに男性では、ワースト 5 位以内の年齢階級が多くなり、平均寿命の順位を下げた大きな要因となっている。

総死亡(全死因)の推移

人口の年齢構造が若いこともあって死亡率は男女とも一貫して全国値をかなり下回っているが、高齢化の進展とともに男性では 1985 年、女性では 1990 年頃頃から緩やかに増加傾向を示している。昭和 60 年のモデル人口により人口構成を補正した年齢調整死亡率も、全国より低い水準で減少しているが、格差が年々縮小してきており、男性では 2000 年以降でほぼ全国並となった。年齢階級別死亡率の推移をみると、男女とも 30-59 歳の働き盛り世代で、1990 年代の死亡率の改善が認められない。とくに男性でその傾向が顕著で、35-49 歳の死亡率は 1980 年代の死亡率を上回っている。この年代の死亡率の増加傾向は今後も続く恐れがあり、死亡率の悪化はさらに低年齢化する様相を呈している。また、50-74 歳の中高年から初老期にかけての死亡率もほとんど改善されていない。女性の場合、30-54 歳の死亡率の増加傾向は男性ほどではないが、死亡率の低い 55 歳以降の高齢層で全国との格差が縮小しているのが目立つ。

主要死因(全死因)の推移

がん、心疾患、脳血管疾患の3大死因の年齢調整死亡率は全国値を下回っているが、全国では一貫して減少傾向、沖縄県では1990年代から減少傾向が鈍化ないし増加傾向に転じており、とくに心疾患(急性心筋梗塞)で格差が縮小して全国並となっている。慢性閉塞性肺疾患、慢性肝疾患・肝硬変、糖尿病は、沖縄県が全国値より高値で、慢性肝疾患・肝硬変、糖尿病は近年増加傾向にある。自殺、不慮の事故については、男性が全国より高値、女性が低値であり、男女間で死亡状況が異なる。

がん死亡の推移

全国値をかなり上回って推移していた気管支・肺がんは、男女とも、1995年をピークに全国並に減少傾向である。胃がん、食道がん、子宮がんが減少、大腸がん、乳がん、前立腺がん、胆嚢・胆管がん、膵がん、白血病が増加ないしやや増加傾向、肝がん、悪性リンパ腫がほぼ横ばいで推移している。全国と比べると、胃がん、肝がんが全国の5割程度の低い水準で減少、大腸がん、前立腺がんは増加傾向が全国より大きいため、全国値を上回りつつある。1970年代に全国値よりかなり高かった食道がん、悪性リンパ腫は減少して、2000年以降ではほぼ全国並となり、全国よりかなり低かった乳がん、胆嚢・胆管がんは増加して全国値に近づきつつある。白血病、男性の口腔・咽頭がんは全国より高い水準で推移している。

循環器疾患(心疾患、脳血管疾患)死亡の推移

心疾患は全体として全国と同調しながら一貫して全国より低い水準で推移しているが、虚血性心疾患とくに急性心筋梗塞が増加、1998年以降で虚血性心疾患が全国並、急性心筋梗塞は全国値を上回るようになった。脳血管疾患も、一貫して全国よりかなり低い水準で減少しているが、1990年頃から沖縄県ではほぼ横ばいとなって全国との格差が縮小してきている。病類別にみると、脳出血が全国では減少、沖縄県では1990年頃から下げ止まりで格差が縮小、2000年以降では沖縄県が全国値をやや上回っている。脳梗塞は全国では減少、沖縄県ではほぼ横ばいで推移しており、年齢調整死亡率は全国値に近づきつつある。くも膜下出血はほぼ全国並で推移している。

早世(65歳未満の死亡)の状況

沖縄県の早世(65歳未満の死亡)の割合は、30年間で男性では98,131人中38,813人の39.6%、女性では、88,799人中19,570人の22.0%であった。人口の年齢構造を反映して全国より高い割合で推移しており、そのうち約5割が50歳未満の死亡である。年齢階級別に死亡状況の推移をみると、全国では20-59歳のすべての年齢階級で死亡率が減少しているが、沖縄県の場合は、1990年代半ば(1993-1997)以降で死亡率が増加している。とくに、男性では35-49歳、女性では45-54歳で死亡率が悪化している。早世の原因は、性別、年代別でかなり異なる。男性では、20代、30代で自殺と不慮の事故が大半を占めており、40代、50代で心疾患と脳血管疾患とくに急性心筋梗塞と脳出血が増加している。女性では、20代ではやはり自殺と不慮の事故が多いが、死因割合は男性に比べてかなり低く、30代、40代でこの割合はさらに減っている。女性の早世で死亡割合が高いのは、がんによる死亡であり、40代、50代では死因の4割を子宮がん、乳がん、胃がん、大腸がんなどのがんで占めている。がん以外では、脳出血、くも膜下出血、急性心筋梗塞などが多い。また、男女とも30代以降で慢性肝疾患・肝硬変が、50代以降の高年齢層で糖尿病による死亡が増え始めており、この増加も無視できない。早世を減らすためには、自殺、事故の予防対策、がん、急性心筋梗塞など生活習慣病による死亡を食い止めることが必要であり、若い世代の健診受診率向上による早期発見と健診後のフォローが緊急の課題となる。

沖縄県の人口

沖縄県の人口は、昭和 25 (1950) 年には 70 万人であったが、復帰後の昭和 50 (1975) 年に 100 万人、平成 12 (2000) 年には 130 万人を超えた。死亡率の改善によって平均寿命が延びたことにより、65 歳以上の老年人口が増えて、老年人口比は昭和 50 年には 7 % を超えて高齢化社会となった。老年人口比は、平成 12 年には約 14 % に倍増したが、出生率が高く 15 歳未満の年少人口比が高いために全国より低い水準で推移している。全国では、少子化の進展と相まって平成 7 年から平成 12 年の間に、老年人口比が年少人口比を逆転し、老年人口比 20 % 時代を迎えつつある。

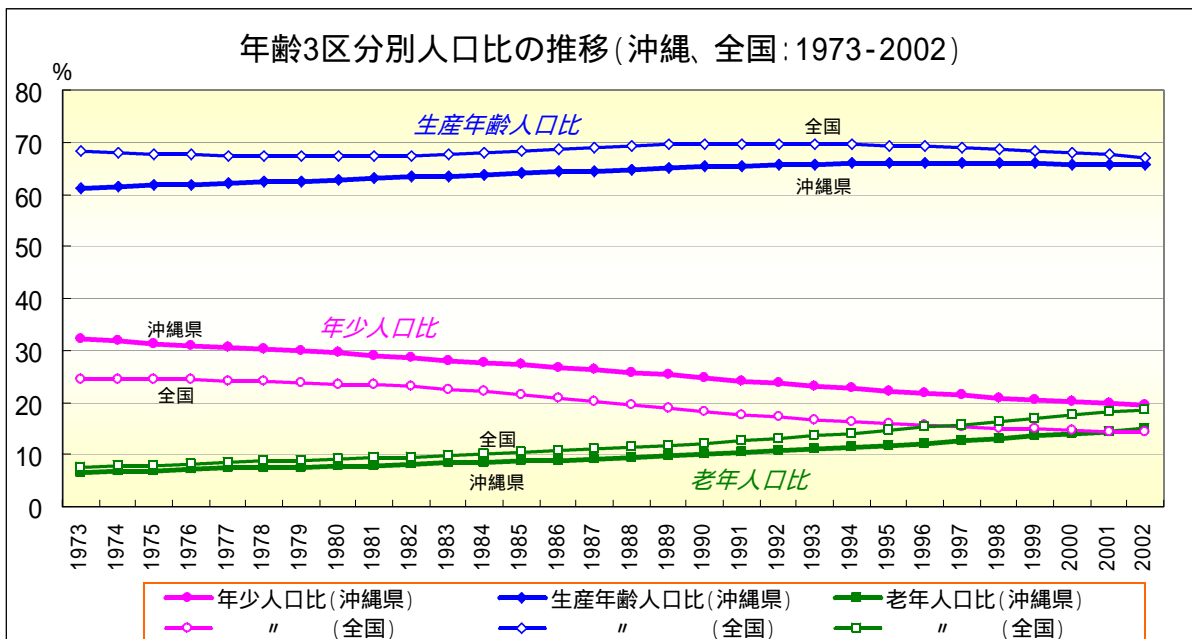
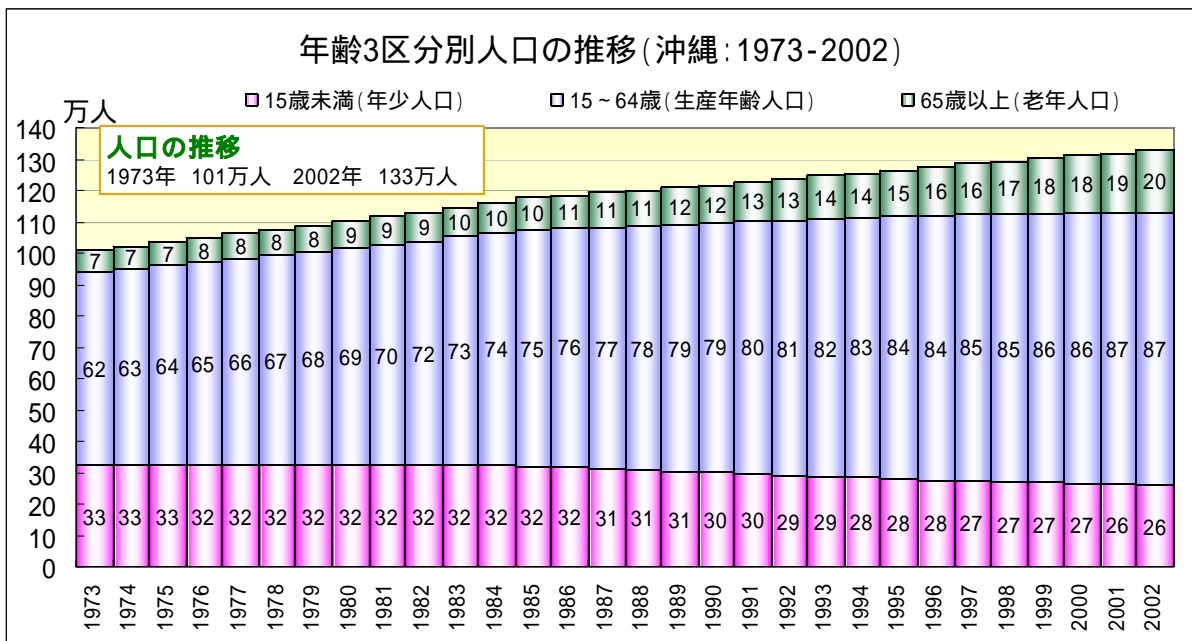

沖縄県では昭和 55 (1980) 年には 15 歳未満の年少人口の多いピラミッド型を示しているが、この頃から出生率が減少し、0-4 歳の人口が 5-9 歳の人口を下回っている。また、第 2 次世界大戦の影響により 55 歳以上のとくに男性の人口が少ない。全国では第 1 次ベビーブーム世代をピークとする釣り鐘型である。平成 2 (1990) 年になると、沖縄県では、就学、就職のために 20 ~ 30 歳で県外流出人口が増えている。全国では、出生率の低下と人口の高齢化がさらに進んで紡錘形となったが、沖縄県では年少人口比が 25%を保っていることに加えて、第 2 次世界大戦の影響により 65 歳以上の人口が少ないために高齢化のスピードが全国に比べて緩やかである。しかし平均寿命の延びにより 85 歳以上の高齢人口がとくに女性で増え始めている。平成 12 (2000) 年になると、沖縄県でも少子高齢化が進んで人口構造は釣り鐘型となり、女性では 85 歳以上の人口が 80-84 歳の人口を上回るようになった。

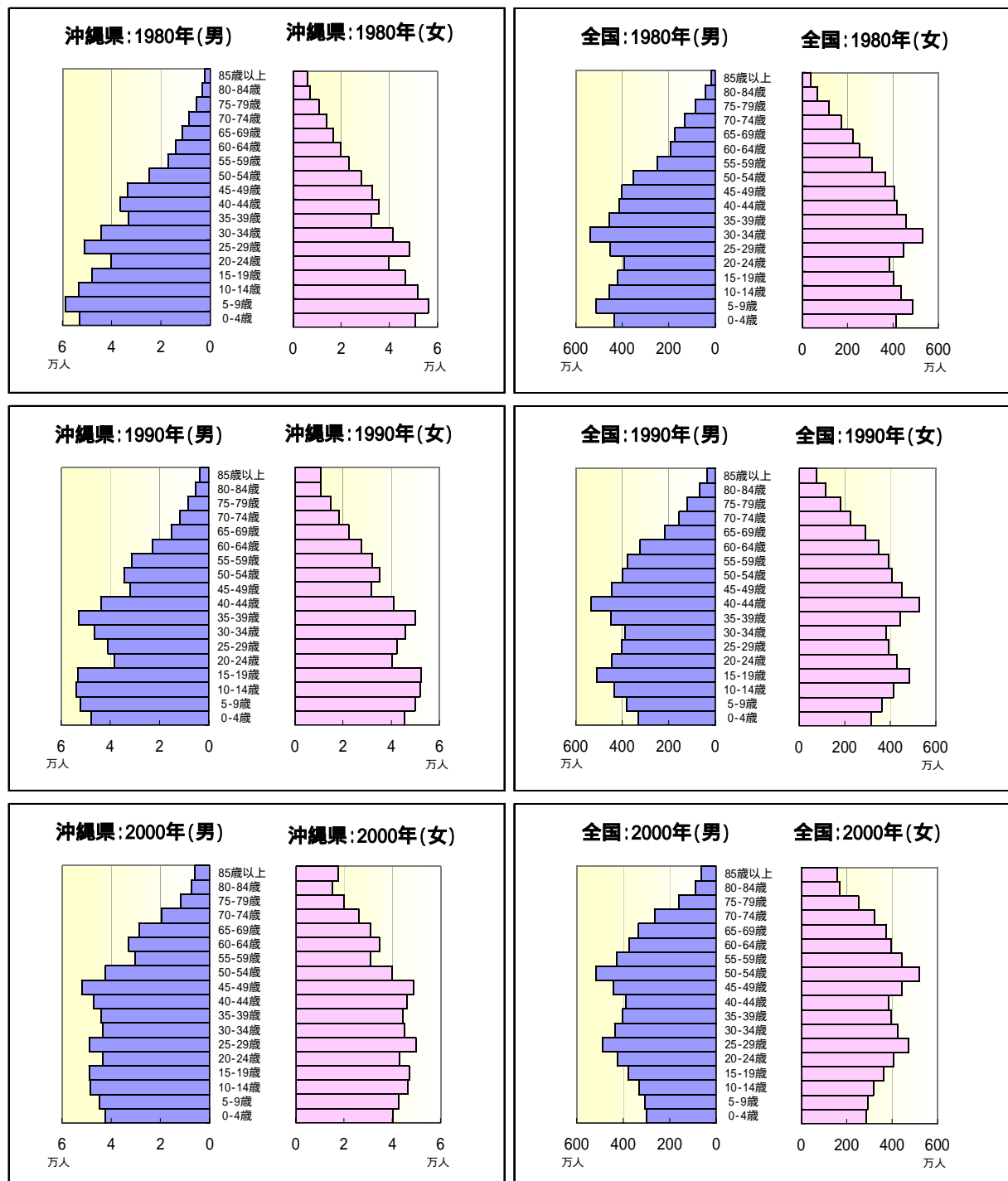

人口の年齢構造の変化を示す従属人口指数（生産年齢人口に対する年少人口＋老年人口の比率：生産年齢人口 100 に対する子供と高齢者の数）は、年少人口の減少により平成 7 年頃までは減少傾向、その後は老年人口の増加により増加に転じている。人口の高齢化の程度を示す指標である老年化指数（年少人口に対する老年人口の比率）は、全国、沖縄とも一貫して増加しており人口の高齢化が一層進展している。沖縄県は、出生率の低下と年少人口比の減少が全国に比べて緩やかなため、老年化指数は全国よりかなり低い状態を保っている。

平成 12 年の国勢調査による人口について都道府県別に人口構成を観察すると、沖縄県は年少人口比が他県に比べて極めて高く、老年人口比は埼玉県、神奈川県に次いで低い若年層の多い人口構成になっている。しかし 65 歳以上の老年人口の構成比をみると、85 歳以上の後期高齢者の占める割合が全国一高くなっており、老年人口での高齢化はもっとも進んでいるという特異な人口構成を示している。

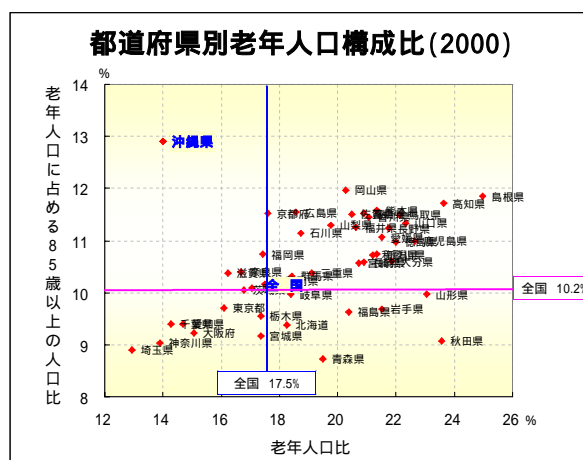
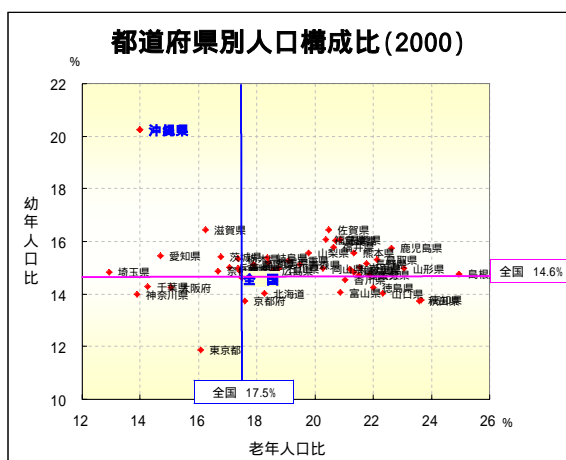
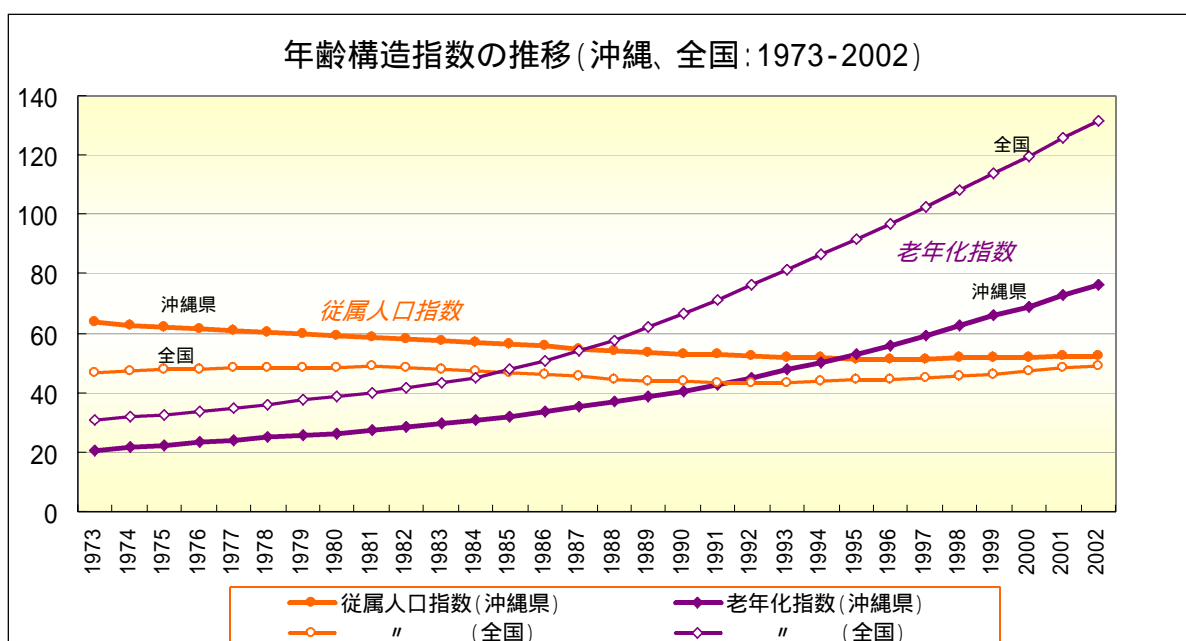

都道府県別人口構成 (2000)

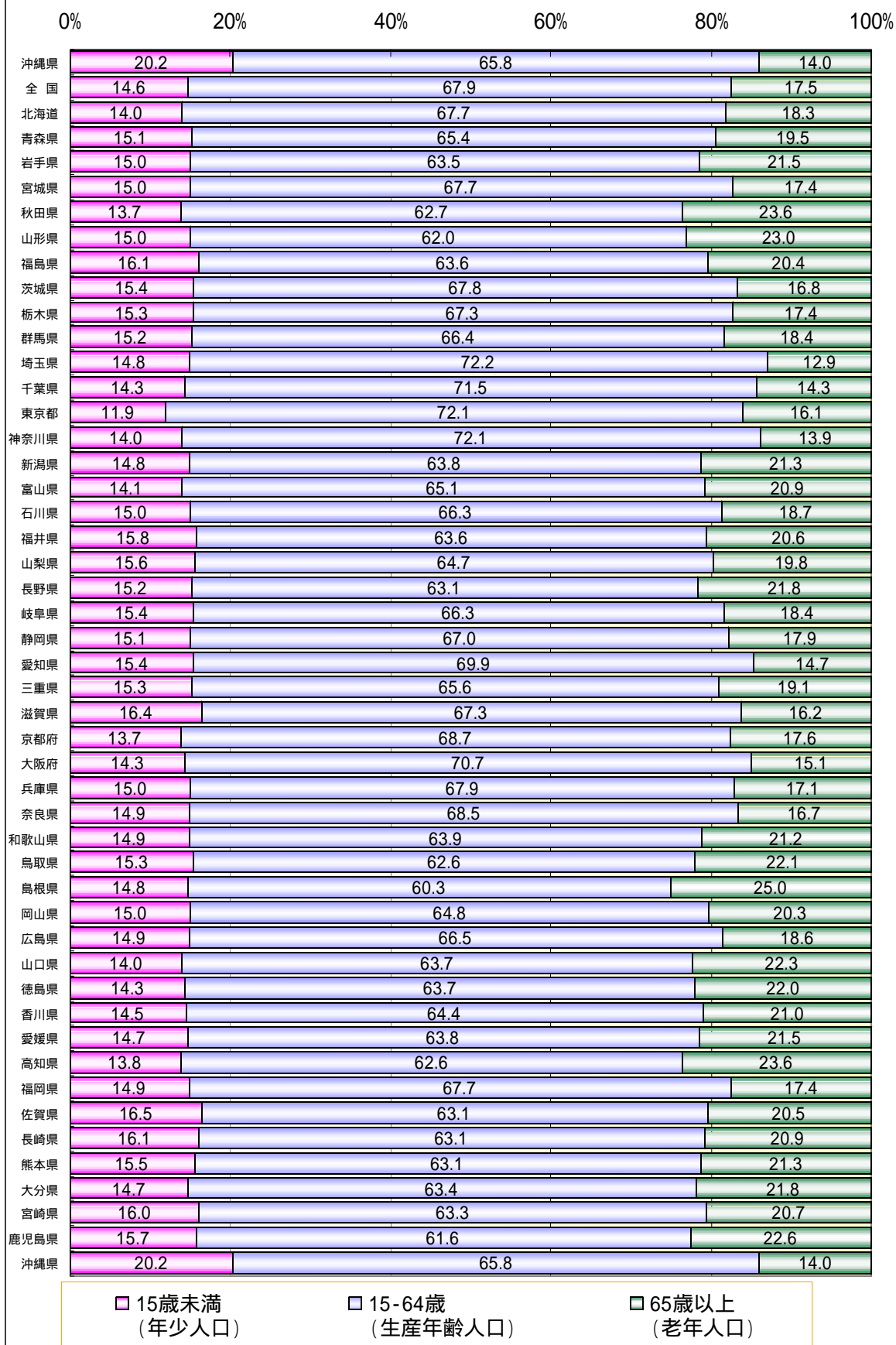

26 ショック！

沖縄県の平均寿命と死亡状況

～ 平成 16 年度地域保健推進特別対策事業より～

都道府県別平均寿命と年齢調整死亡率の推移

総死亡の動向

主要死因の動向

がんの動向

循環器疾患（心疾患、脳血管疾患）の動向

早世（65 歳未満の死亡）の動向

都道府県別平均寿命と年齢調整死亡率の推移

1. 都道府県別にみた平均寿命の推移

都道府県別平均寿命については、大正 10-14 年からデータがあり、全国では男 42.1 歳、女 43.2 歳となっている。平成 12 年は男 77.7 歳、女 84.6 歳で世界でもトップクラスにあり、わずか 75 年間で、寿命が 2 倍近く延びている。都道府県別にみると、沖縄県は、男 46.3 歳（2 位）、女 50.5 歳（1 位）で当時から長寿であったことがわかる。復帰後の昭和 50 年から沖縄県のデータが再び掲載されるようになると、昭和 55 年、60 年には男女とも全国 1 位となって長寿県としてのイメージが定着した。しかし、沖縄県の寿命の伸びは、昭和 60 年をピークに急速に減少しており、75 年間の伸び率でも復帰後 30 年間の伸び率でも男女とも全国よりかなり低い。なお、都道府県間の平均寿命の格差は大正 10-14 年の約 15 歳から年々縮小している。

平成 12 年、沖縄県は男性 77.6 歳（26 位）、女性 86.0 歳（1 位）となり、男性が大きく順位を落とした。平均寿命の男女差は 8.37 年で全国の 6.91 年を大きく上回っている（1 位）。また、平成 7 年から 12 年の 5 年間ににおける平均寿命の伸びは、男 0.42 年（47 位）、女 0.93 年（46 位）で男女とも全国よりかなり短い。

表1. 都道府県別平均寿命の推移

		大正10	大正15	昭和10	50	55	60	平成2	7	12
		~14年	~昭和5	昭和10						
		('21~'25)	('26~'30)	('35~'36)	('75)	('80)	('85)	('90)	('95)	(2000)
		1925	1930	1935	1975	1980	1985	1990	1995	2000
男	全国	42.06	44.82	46.92	71.79	73.57	74.95	76.04	76.70	77.71
	沖縄県 (順位)	46.32	45.97	47.24	72.15	74.52	76.34	76.67	77.22	77.64
		2	15	15	10	1	1	5	4	26
	長野県 (順位)	45.36	48.24	49.51	72.40	74.50	75.91	77.44	78.08	78.90
	5	2	1	4	3	2	1	1	1	
	青森県 (順位)	38.86	41.40	43.32	69.69	71.41	73.05	74.18	74.71	75.67
	40	44	44	47	47	47	47	47	47	
女	全国	43.20	46.54	49.63	77.01	79.00	80.75	82.07	83.22	84.62
	沖縄県 (順位)	50.53	50.47	51.78	78.96	81.72	83.70	84.47	85.08	86.01
		1	1	2	1	1	1	1	1	1
	福井県 (順位)	37.14	39.71	40.70	76.81	79.18	81.01	82.36	83.63	85.39
	46	46	46	22	16	12	12	12	2	
	青森県 (順位)	39.94	43.22	46.27	76.50	78.39	79.90	81.49	82.51	83.69
	41	44	42	35	43	46	45	46	47	

* 沖縄県は1945~1970年までデータなし

図1. 都道府県別平均寿命（2000）



図2. 都道府県別平均寿命の推移 (1925-2000)



図3 . 都道府県別平均寿命の推移と予測 (1975-)

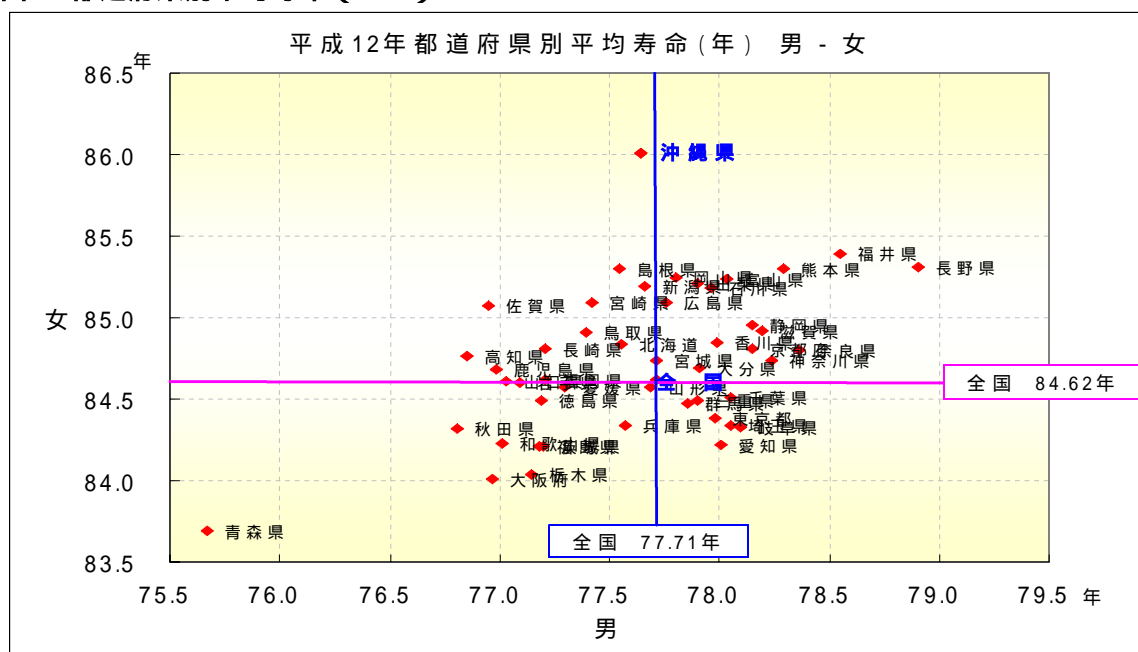

2. 主な年齢の平均余命(平成12年)

平成12年の主な年齢の平均余命(0歳の平均余命を平均寿命という)を都道府県別にみると、平均寿命が高いほど各年齢の平均寿命も高い傾向がみられる。沖縄県男性は、0歳26位、20歳23位、40歳9位、65歳1位と高年齢ほど順位が上がっており、順位の変動が最も大きい。女性は、男性に比べて年齢による順位の変動が小さく、沖縄県女性は、一貫して首位を保っている。

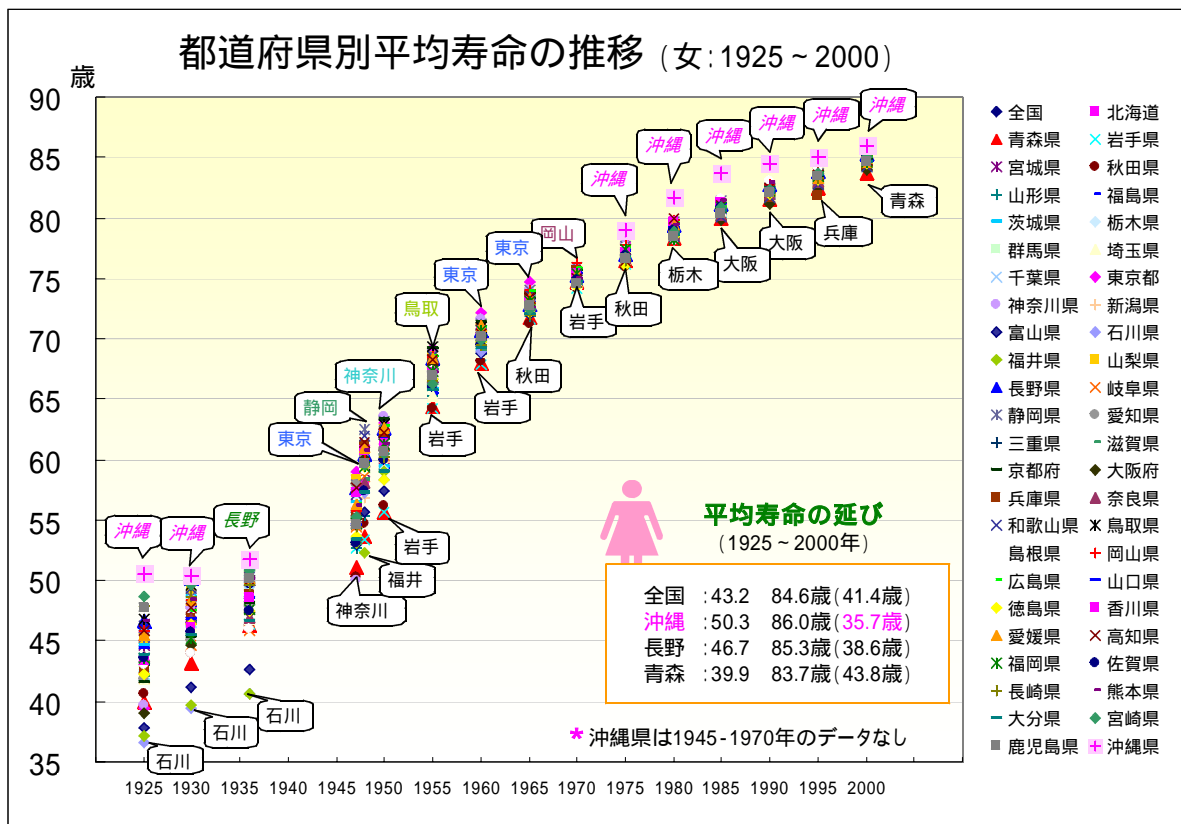
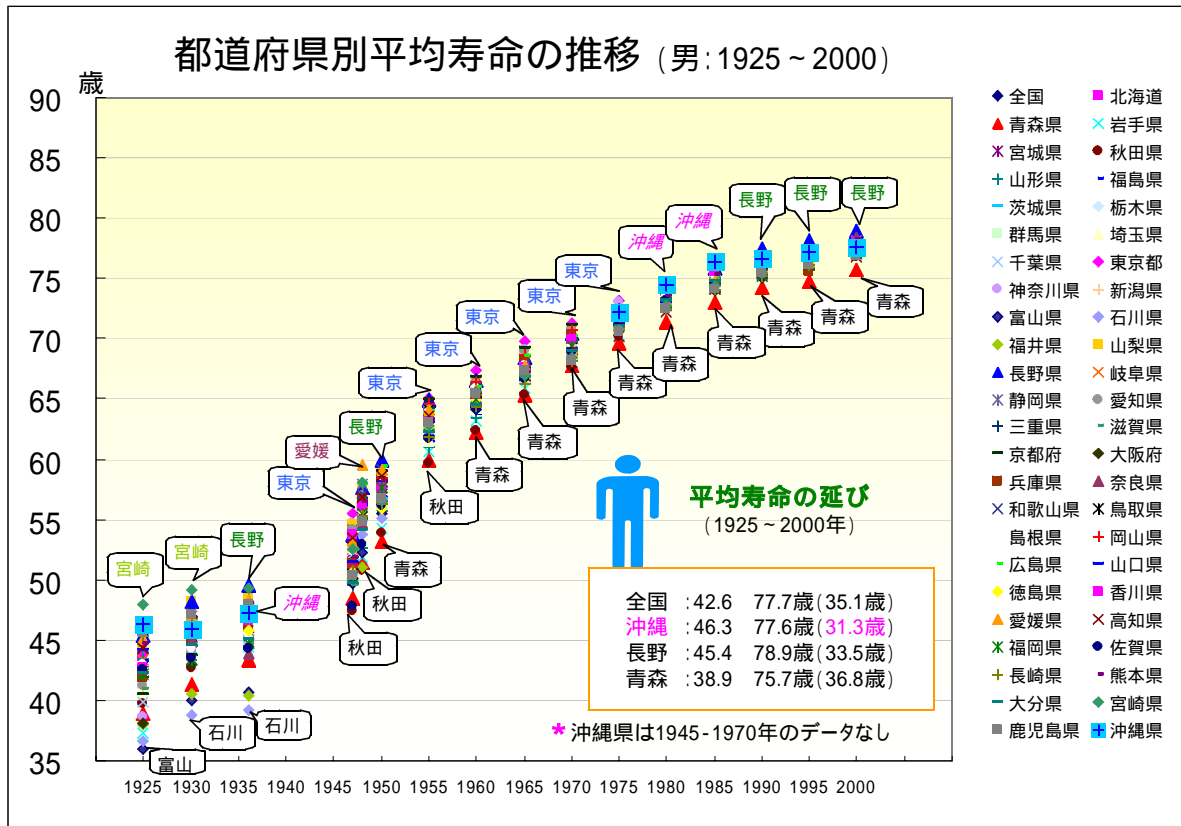
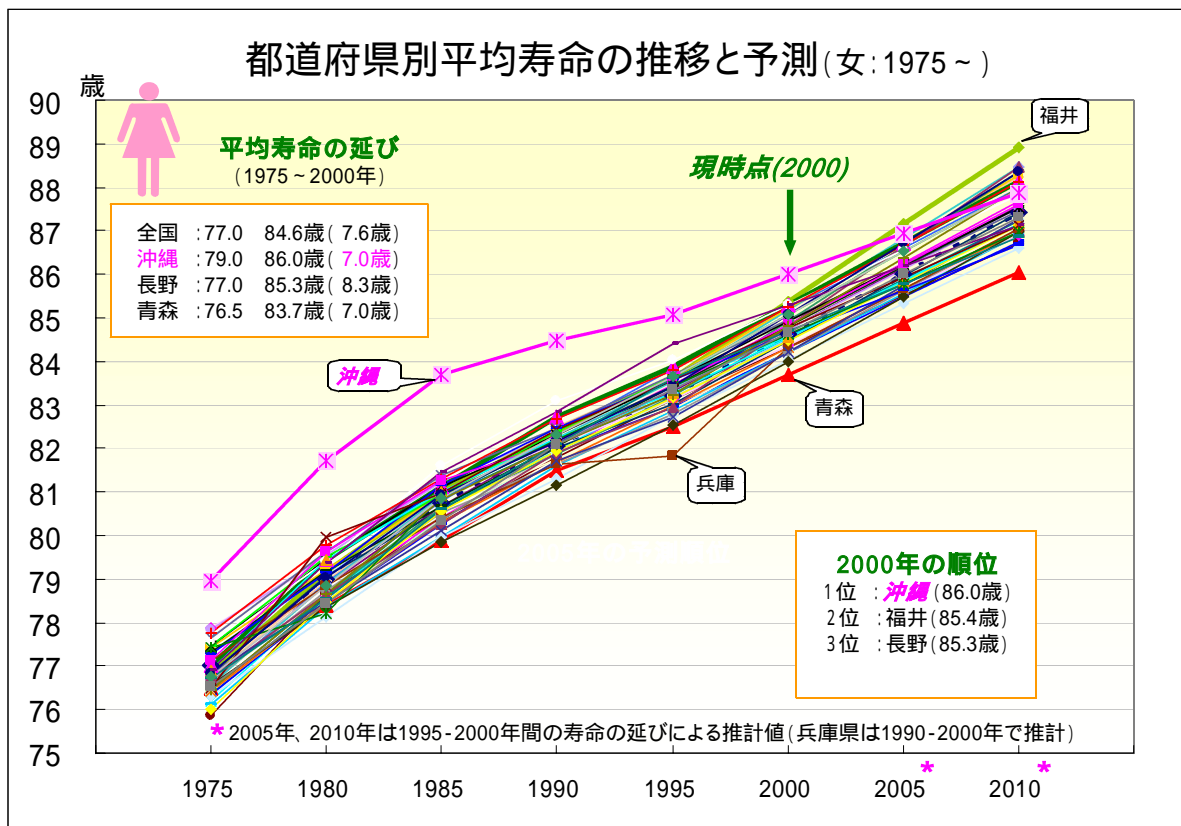
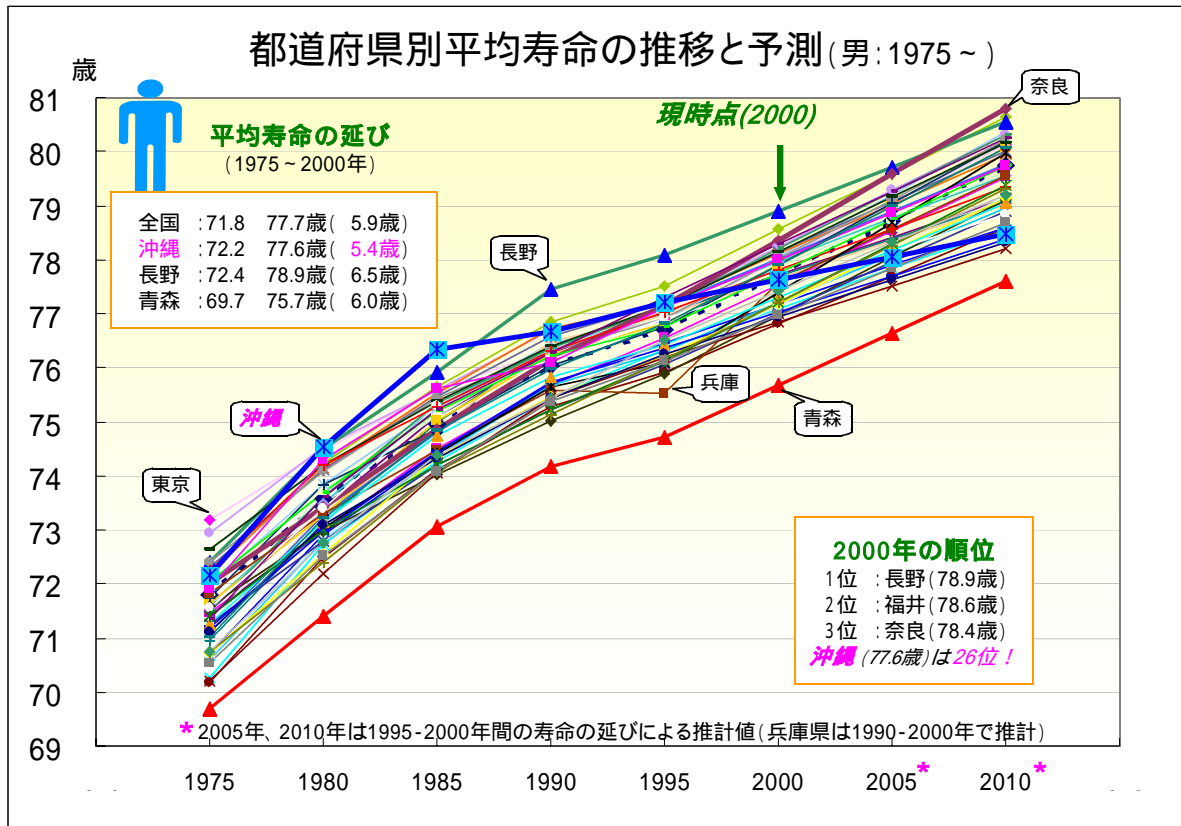
表2. 主な年齢の平均余命(2000) - 全国、沖縄県および平均寿命が10位以内の都道府県 -

男	0歳		20歳		40歳		65歳	
	平均余命	順位	平均余命	順位	平均余命	順位	平均余命	順位
全 国	77.71		58.32		39.13		17.56	
沖 縄 県	77.64	26	58.42	23	39.50	9	18.45	1
長 野 県	78.90	1	59.44	1	40.33	1	18.38	2
福 井 県	78.55	2	59.27	2	39.94	2	17.93	4
奈 良 県	78.36	3	58.90	4	39.66	4	17.70	17
熊 本 県	78.29	4	58.90	3	39.76	3	18.15	3
神奈川 県	78.24	5	58.82	6	39.53	8	17.78	10
滋 賀 県	78.19	6	58.85	5	39.61	5	17.41	33
京 都 府	78.15	7	58.73	8	39.48	11	17.74	12
静 岡 県	78.15	8	58.74	7	39.48	10	17.67	18
岐 阜 県	78.10	9	58.70	9	39.53	7	17.67	20
埼 玉 県	78.05	10	58.63	12	39.36	17	17.55	27
女	0歳		20歳		40歳		65歳	
	平均余命	順位	平均余命	順位	平均余命	順位	平均余命	順位
全 国	84.62		65.10		45.54		22.46	
沖 縄 県	86.01	1	66.51	1	47.04	1	24.10	1
沖 縄 県	86.01	1	66.51	1	47.04	1	24.10	1
福 井 県	85.39	2	65.92	3	46.33	3	23.05	4
長 野 県	85.31	3	65.77	5	46.23	5	22.91	9
熊 本 県	85.30	4	65.77	4	46.25	4	23.08	3
島 根 県	85.30	5	65.94	2	46.47	2	23.27	2
岡 山 県	85.25	6	65.71	8	46.17	7	22.97	8
富 山 県	85.24	7	65.72	7	46.12	8	22.99	7
山 梨 県	85.21	8	65.74	6	46.22	6	23.01	6
新 潟 県	85.19	9	65.67	9	46.09	10	22.85	12
石 川 県	85.18	10	65.65	10	46.11	9	22.90	10

図4. 0歳、65歳の平均余命(2000)

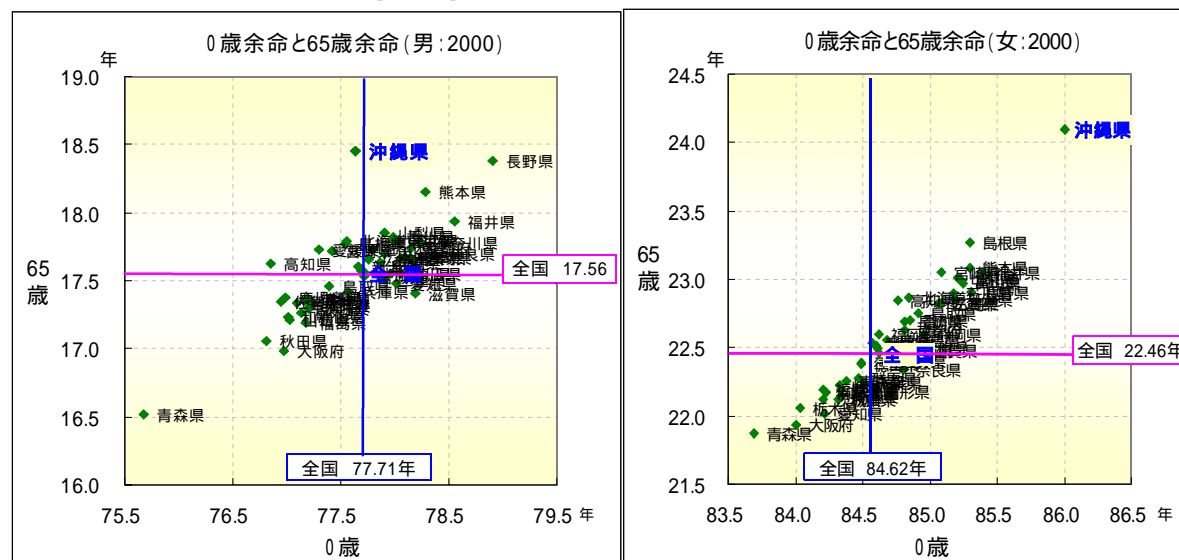

3. 特定死因を除去したときの平均寿命の伸び(平成12年)

平成12年の特定死因を除去したときの平均寿命の伸び(各死因が平均余命に与える影響の大きさを測ることができる)をみると、男女とも悪性新生物を除去したときの平均寿命の伸びが最も大きい。沖縄県と全国を比較すると、悪性新生物、心疾患、脳血管疾患の3大死因を除去したときの平均寿命の伸びは、男女とも各年齢で全国値を下回っている。

表3. 特定死因を除去した場合の平均余命の伸び(2000)

男	0歳		20歳		40歳		65歳	
	全国	沖縄	全国	沖縄	全国	沖縄	全国	沖縄
悪性新生物	4.14	4.04	4.12	3.99	4.09	4.00	3.10	3.28
心疾患	1.59	1.61	1.55	1.58	1.49	1.52	1.22	1.20
脳血管疾患	1.32	1.18	1.30	1.14	1.29	1.13	1.13	0.88
3大死因(計)	9.05	8.37	9.02	8.34	8.93	8.28	7.33	6.84
肺炎	0.93	1.11	0.90	1.06	0.91	1.08	0.95	1.14
不慮の事故	0.78	0.86	0.63	0.68	0.44	0.43	0.26	0.21
(再掲)交通事故	0.37	0.42	0.27	0.28	0.14	0.12	0.06	0.05
自殺	0.76	1.04	0.71	0.99	0.45	0.61	0.09	0.10
腎不全	0.17	0.16	0.14	0.13	0.14	0.13	0.14	0.12
肝疾患	0.30	0.42	0.27	0.38	0.26	0.36	0.10	0.11
糖尿病	0.16	0.22	0.13	0.18	0.13	0.18	0.09	0.11
高血圧性疾患	0.07	0.08	0.04	0.05	0.04	0.05	0.04	0.03
結核	0.07	0.08	0.04	0.04	0.04	0.04	0.03	0.04

女	0歳		20歳		40歳		65歳	
	全国	沖縄	全国	沖縄	全国	沖縄	全国	沖縄
悪性新生物	3.07	3.00	3.04	2.97	2.93	2.86	2.01	1.97
心疾患	1.75	1.64	1.72	1.63	1.71	1.60	1.64	1.52
脳血管疾患	1.59	1.21	1.58	1.19	1.57	1.17	1.47	1.05
3大死因(計)	8.34	7.08	8.31	7.06	8.18	6.91	6.97	5.71
肺炎	0.90	1.00	0.87	0.99	0.87	0.99	0.89	1.01
不慮の事故	0.43	0.31	0.34	0.28	0.29	0.24	0.23	0.18
(再掲)交通事故	0.16	0.10	0.11	0.07	0.08	0.05	0.05	0.03
自殺	0.35	0.35	0.31	0.32	0.19	0.17	0.07	0.05
腎不全	0.21	0.21	0.18	0.19	0.18	0.19	0.18	0.19
肝疾患	0.14	0.18	0.12	0.16	0.12	0.15	0.08	0.10
糖尿病	0.15	0.20	0.13	0.19	0.12	0.18	0.11	0.15
高血圧性疾患	0.10	0.09	0.08	0.07	0.08	0.07	0.08	0.07
結核	0.04	0.03	0.02	0.02	0.02	0.02	0.01	0.02

図5. 特定死因を除去した場合の平均余命の伸び(2000)

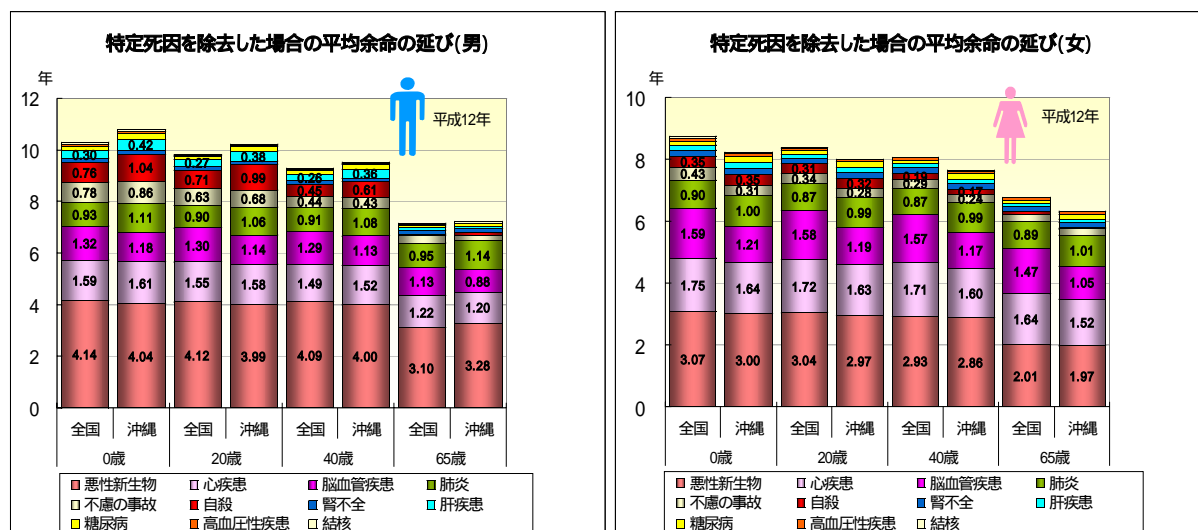

4. 都道府県別にみた年齢調整死亡率の推移

沖縄県男性の都道府県別年齢調整死亡率は、昭和 60 (1985)年まで首位を保っていたが、平成 2(1990)年に長野県に首位を奪われた後、6 位、24 位と順位を落としている。平成 12 年の人口 10 万人あたりの年齢調整死亡率は、男性 632.8、女性 288.0 となっており、女性も島根県に首位を譲って初めて 2 位となった。平均寿命同様、昭和 60 年以降で減少率が急速に低下しており、年齢調整死亡率は全国値に近づきつつある。

表4. 都道府県別年齢調整死亡率の推移

(人/10万)		昭和35	40	45	50	55	60	平成2	7	12
		1960	1965	1970	1975	1980	1985	1990	1995	2000
男	全国	1476.1	1369.9	1234.6	1036.5	923.5	812.9	747.9	719.6	634.2
	沖縄県 (順位)				957.1 3	798.0 1	679.2 1	691.5 3	679.0 6	632.8 24
	長野県 (順位)	1472.9 26	1412.1 28	1216.2 14	999.8 9	864.7 4	754.7 3	669.5 1	617.9 1	579.5 1
	青森県 (順位)	1752.1 45	1501.6 40	1371.6 44	1159.3 47	1070.8 47	952.3 47	843.2 47	833.1 46	755.9 47
	女	全国	1042.3	931.5	823.3	685.1	579.8	482.9	423.0	384.7
沖縄県 (順位)				567.2 1	438.6 1	347.1 1	349.2 1	322.9 1	288.0 2	
島根県 (順位)	973.1 3	907.3 15	794.6 10	661.9 10	561.2 12	439.7 2	378.5 2	349.5 4	286.9 1	
大阪府 (順位)	1057.1 26	906.3 14	837.4 28	709.4 34	617.4 45	531.6 47	468 47	414.5 46	347.8 47	

* 沖縄県は1960～1970年までデータなし、順位は低率順

図6. 都道府県別年齢調整死亡率 (2000)



図7. 都道府県別年齢調整死亡率の推移 (1960-2000)



図8．都道府県別年齢調整死亡率の推移と予測（1975- ）

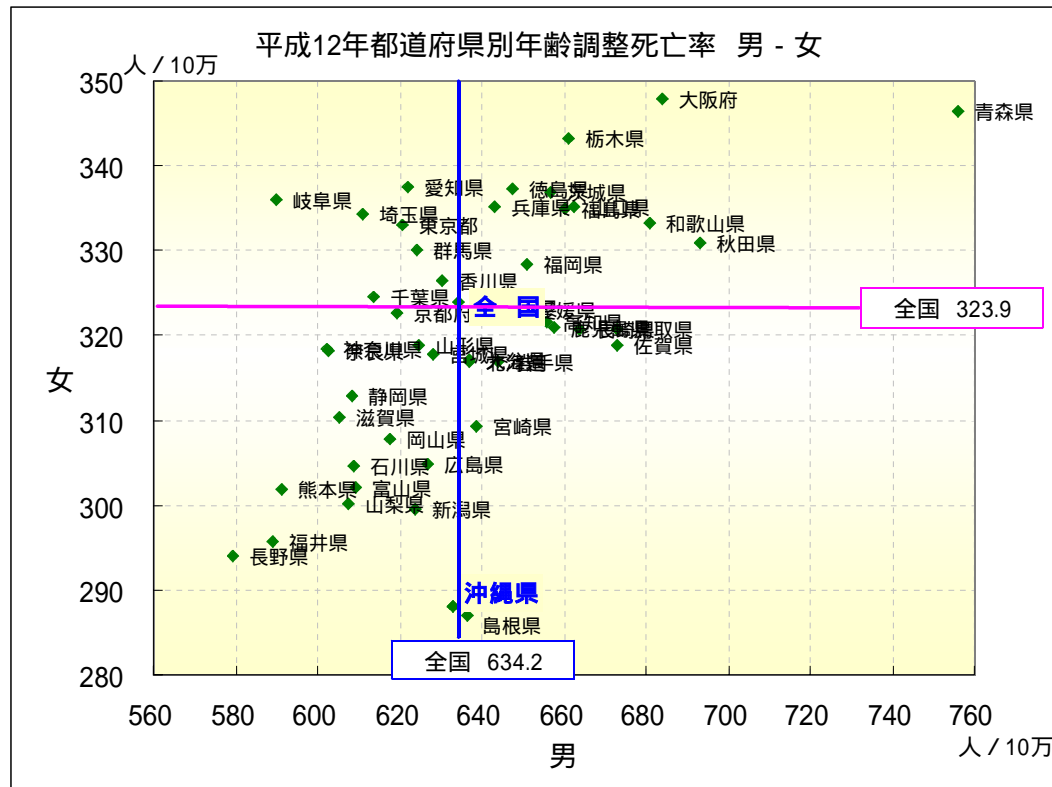

5. 平成12年における死因別、年齢階級別死亡率の都道府県順位

主な死因について、年齢階級別死亡率の都道府県順位を観察した。全死因では、男性の0-4歳および15-49歳、女性の40-49歳が43位以下のワースト5位以内となっている一方で、80歳以上の高齢者は男女ともトップである。とくに青壮年期男性の死亡率が高くなっており、平均寿命を下げた大きな要因となっている。死因別にみると、年齢調整死亡率が男女とも最下位の47位や46位で推移していた気管支・肺がんは、2000年には中高年期での順位が改善されて年齢調整死亡率も若干順位を上げている。逆に、これまで死亡率が低かった心疾患、脳血管疾患、肝疾患、糖尿病などの生活習慣病の死亡率が30～50代の若い世代で順位を下げている。とくに男性では、ワースト5位以内の年齢階級が多くなった。

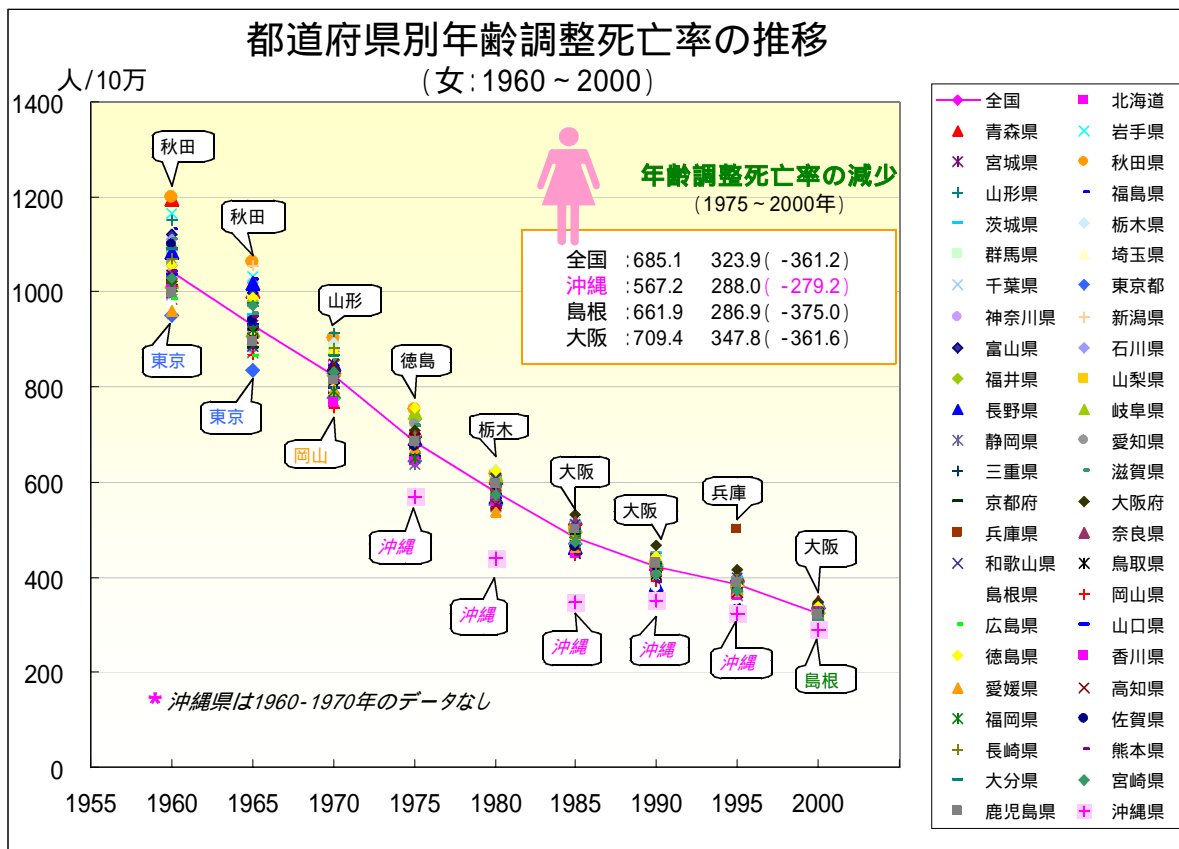
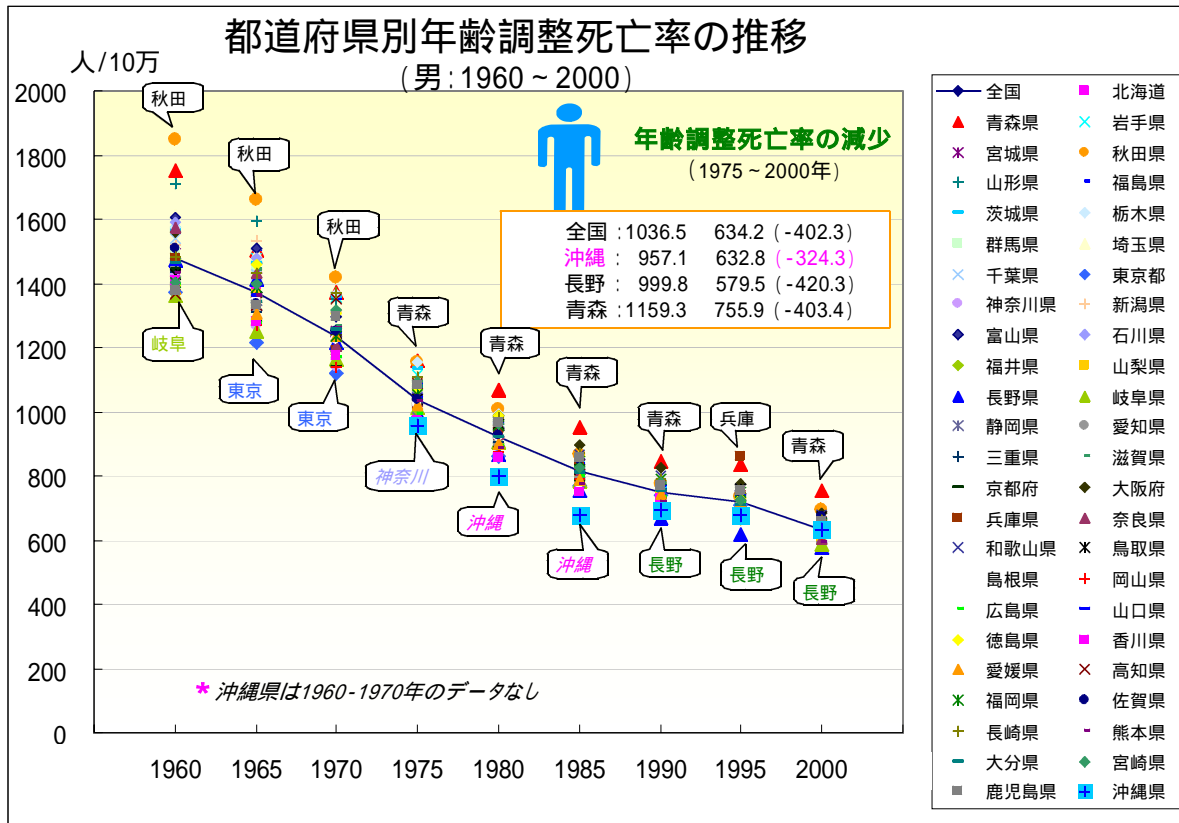
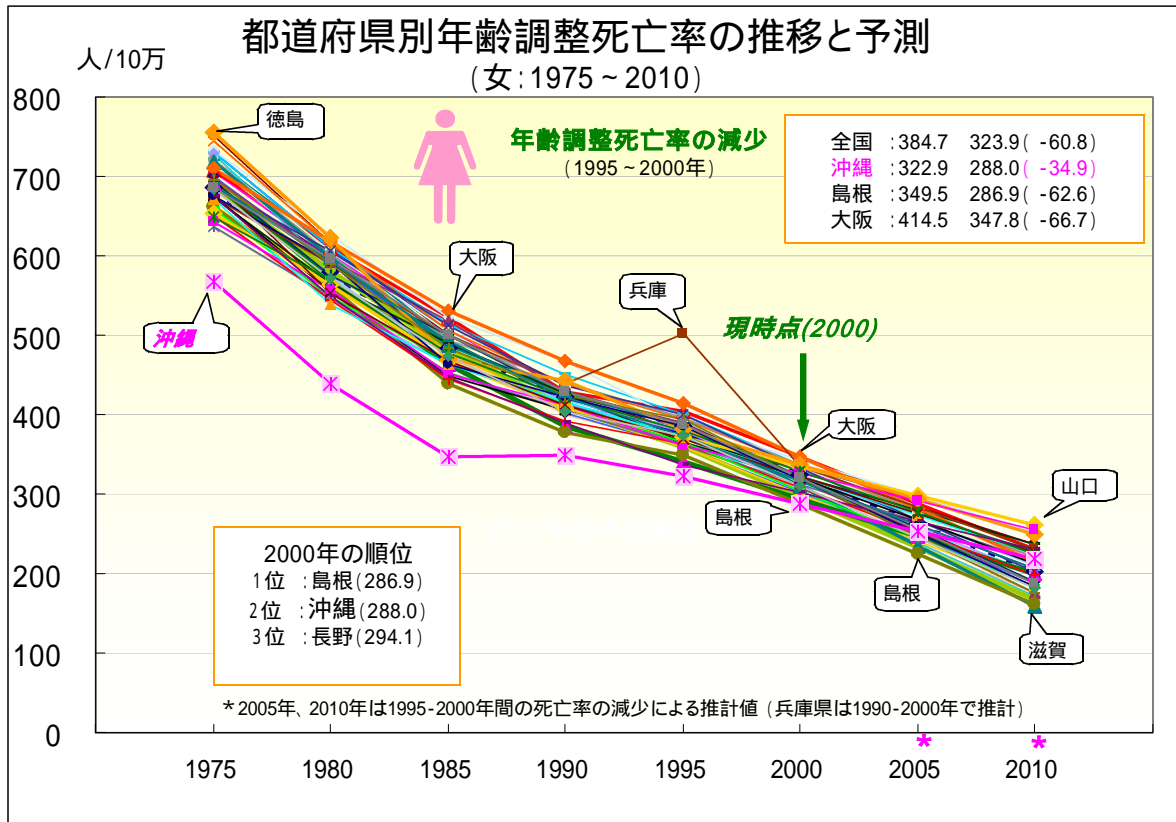
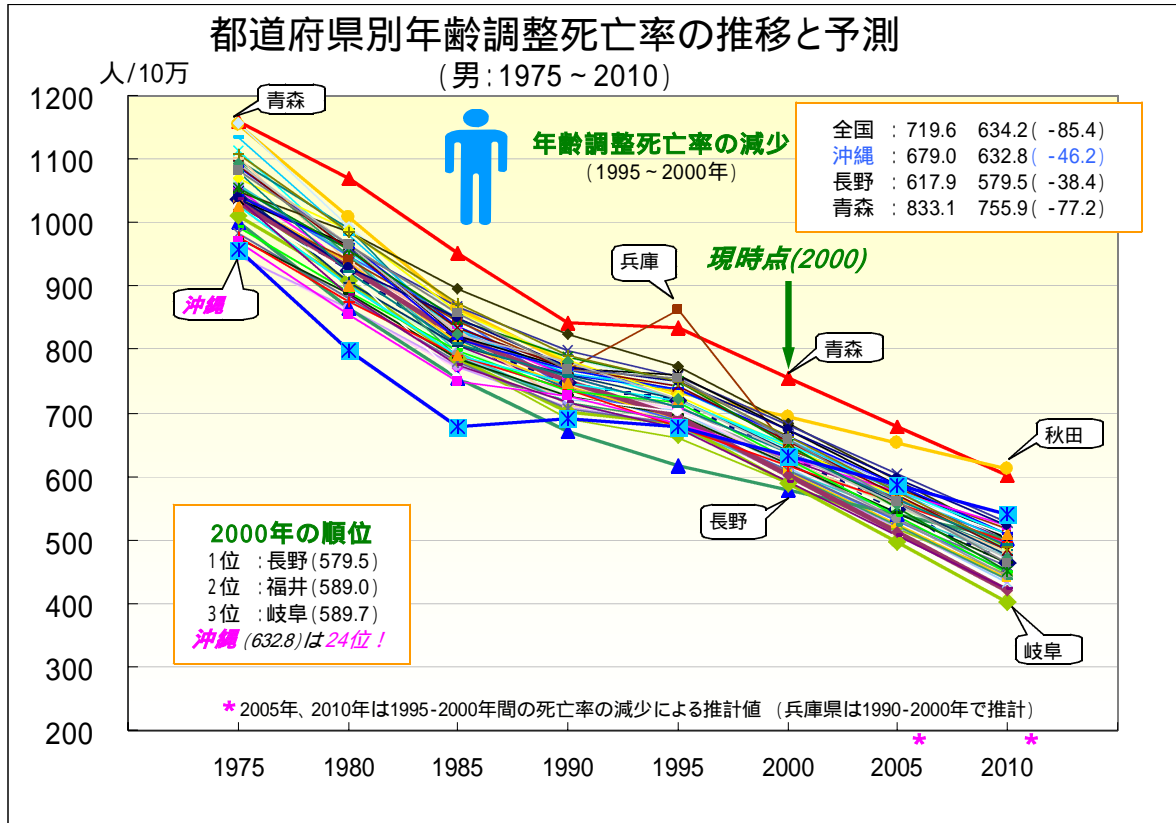
表5. 死因別、年齢階級別死亡率の都道府県順位（沖縄県：2000）

男性	年齢調整死亡率	0	5	10	15	20	25	30	35	40	45	50	55	60	65	70	75	80	85
		4	9	14	19	24	29	34	39	44	49	54	59	64	69	74	79	84	
全死因	24	47	35	4	45	43	46	45	47	47	46	30	37	6	17	10	26	1	1
悪性新生物	5	47	45		41		35	32	29	29	13	2	7	1	20	7	36	23	1
気管支・肺がん	45								20	11	15	8	6	11	47	46	47	47	22
心疾患	9	20				9	25	21	46	40	34	5	44	19	45	8	15	4	1
急性心筋梗塞	36						44		43	15	39	24	47	41	47	14	26	29	5
脳血管疾患	5		45			43		19	19	47	45	44	42	10	8	2	16	1	1
脳内出血	45								42	43	47	45	43	42	36	45	44	37	20
肺炎	7	38							25	24	46	32	42	25	3	33	29	2	9
肝疾患	47							44	44	47	47	47	42	47	8	46	40	37	26
糖尿病	46									21	43	41	44	47	47	15	47	1	10
腎不全	5										46		11	11	33	1	20	7	3
不慮の事故	8	13		14	47	47	45	15	10	29	28	40	3	3	1	3	17	1	1
自殺	45				13	21	45	44	47	47	45	27	29	33	10	46	2	21	47

女性	年齢調整死亡率	0	5	10	15	20	25	30	35	40	45	50	55	60	65	70	75	80	85
		4	9	14	19	24	29	34	39	44	49	54	59	64	69	74	79	84	
全死因	2	36	11	20	8	3	41	29	39	43	47	2	17	5	15	12	3	1	1
悪性新生物	2		32		21	15	40	21	25	42	44	2	2	2	6	9	6	3	1
気管支・肺がん	41									11	39	14	5	32	36	15	47	47	44
心疾患	1					36	28		37	4	24	30	30	32	31	10	4	3	1
急性心筋梗塞	35									41	47	16	12	45	34	32	15	19	
脳血管疾患	1						38	44	32		15	5	33	7	27	2	1	1	1
脳内出血	6							43	34	1	12	7	42	5	17	21	12	3	2
肺炎	9									38	42	42	39	16	30	34	23	2	12
肝疾患	39					47		42	37	41	43		27	33	20	41	39	8	28
糖尿病	46									46	43		38	47	44	47	34	7	26
腎不全	5	45									39		34	44	3	46	1	1	10
不慮の事故	1				6	5	12		25	31	13	7	9	9	15	1	2	2	4
自殺	31			45	31	2	43	42	46	26	35	38	25	9	26	1	34	6	1

注：順位は低率順である。

- は、都道府県順位がベスト5。
- は、都道府県順位がワースト5。

総死亡の動向

1. 死亡数の推移

沖縄県では、1973-2002年の30年間に男性98,131人、女性88,799人が死亡しており、男性の死亡数が女性の死亡数を上回っている。年齢階級別に死亡者の内訳をみると、男女とも85歳以上の占める割合が最も高く、とくに女性では36.1%と男性15.8%の約2倍となっている。一方、男性では65歳未満のすべての年齢階級の死亡割合が女性を上回っており、早世の割合が高くなっている。男性では69歳、女性では79歳までの死亡が半数近くを占めており、男女間で10歳の格差がある。

死亡数の年次推移をみると、男性では1973年の2,805人から2003年には4,561人に、女性では2,718人から3,872人に増加している。死亡数は男女とも1980年代まではほぼ横ばいで推移していたが、その後年々増加しており、男女間の死亡数の格差も拡大してきている。

図9. 性別、年齢階級別死亡割合（沖縄県：1973-2002）



図10. 死亡数の年次推移（沖縄県：1973-2003）



2. 死亡率および年齢調整死亡率の推移

死亡率(人口10万人あたり)は、男性では1973年の567.8人から2003年には692.6人に、女性では526.4人から569.1人へと増加している。年次推移をみると男性では1984年、女性では1985年に死亡率が最低となり、その後緩やかに増加傾向を示している。全国では男女とも1979年に死亡率が最低となって、ほぼ同様に増加傾向で推移している。沖縄県は人口の年齢構造が若いこともあって死亡率は男女とも全国値をかなり下回っている。昭和60年のモデル人口により人口構成を補正した年齢調整死亡率は、沖縄県が全国より低い水準でともに減少しているが、格差が年々縮小してきており、男性では2000年以降ではほぼ全国並となった。

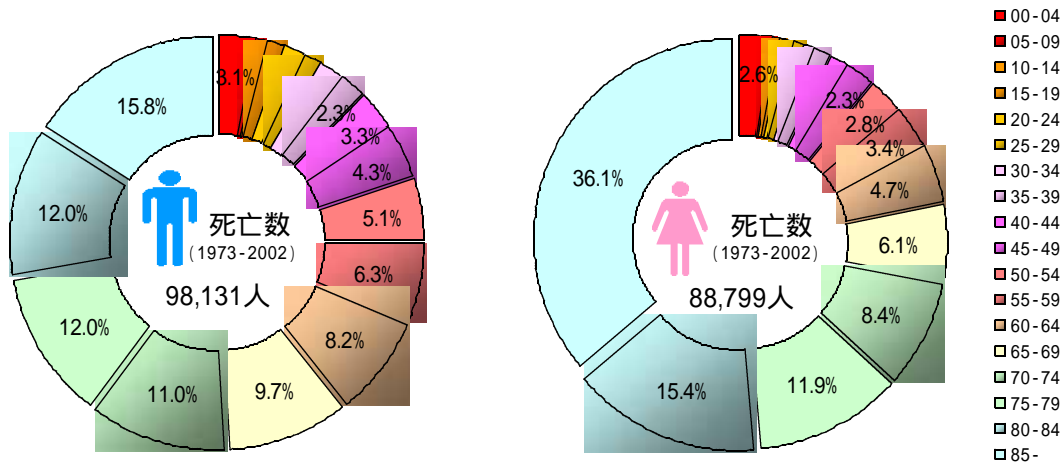
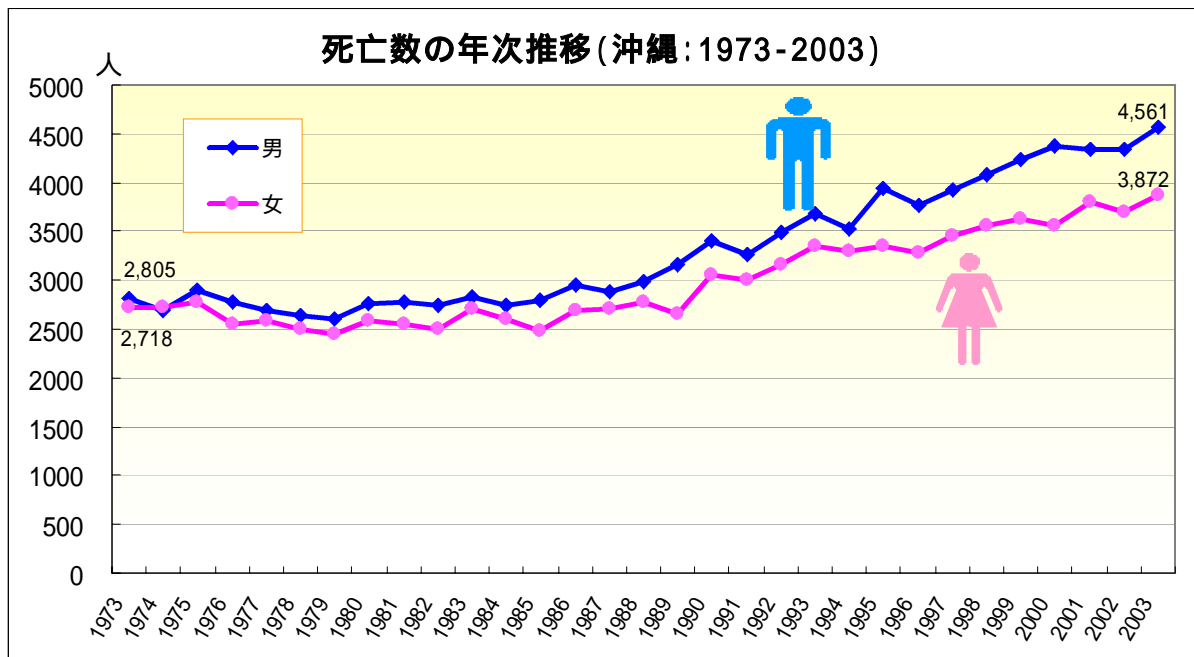
図11. 死亡率の年次推移(沖縄県、全国:1973-2003)



図12. 年齢調整死亡率の年次推移(沖縄県、全国:1973-2003)



3. 年齢階級別死亡率の推移

(1) 年次推移

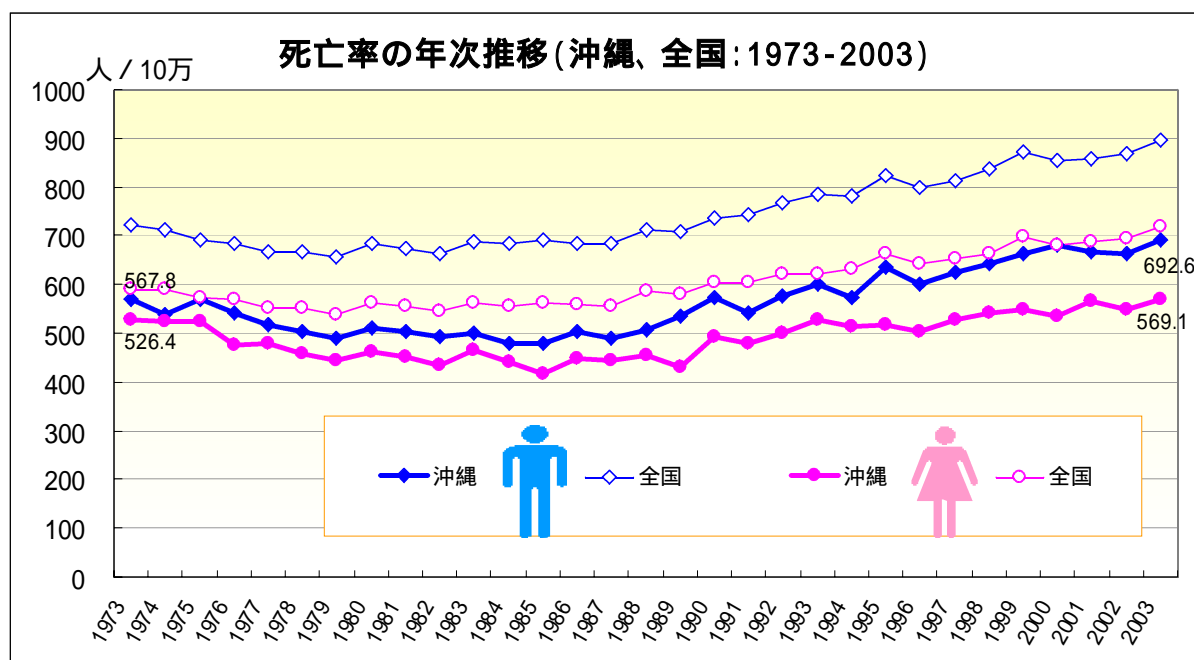
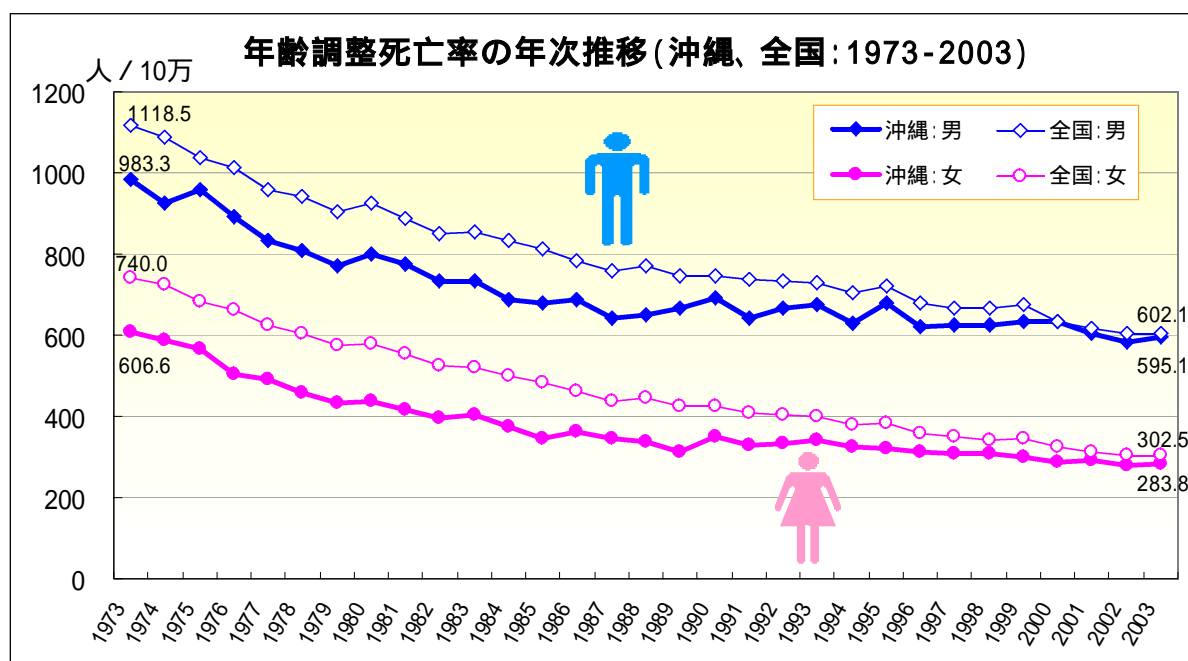
5歳ごとの年齢階級死亡率の年次推移を性別に全国と比較すると、男性では0-04歳の乳幼児の死亡率は全国より高い水準で推移している。05-14歳の学童期は、死亡率のもっとも低い年齢層であり、ほぼ全国並に推移しているが、15-19歳では全国を上回っている。20-49歳の死亡率は全国より高い水準で推移している。この年代の死亡率は全国でも死亡率の減少が鈍化してきているが、沖縄県では横ばいから増加傾向に転じており、働き盛り世代で全国との格差が広がってきている。50代では1990年代に死亡率が全国と逆転し、全国値を上回るようになった。この死亡率の逆転はだんだん高齢側にシフトしてきており、60-74歳の死亡率は全国とほぼ同レベルとなった。75歳以上では全国より低い水準で推移しているが、年々格差が縮小してきて全国値に近づきつつあり、30年間一貫して全国値を下回るのは80歳以上の高齢者である。

図13. 年齢階級別死亡率の年次推移（沖縄県、全国：男1973-2003）

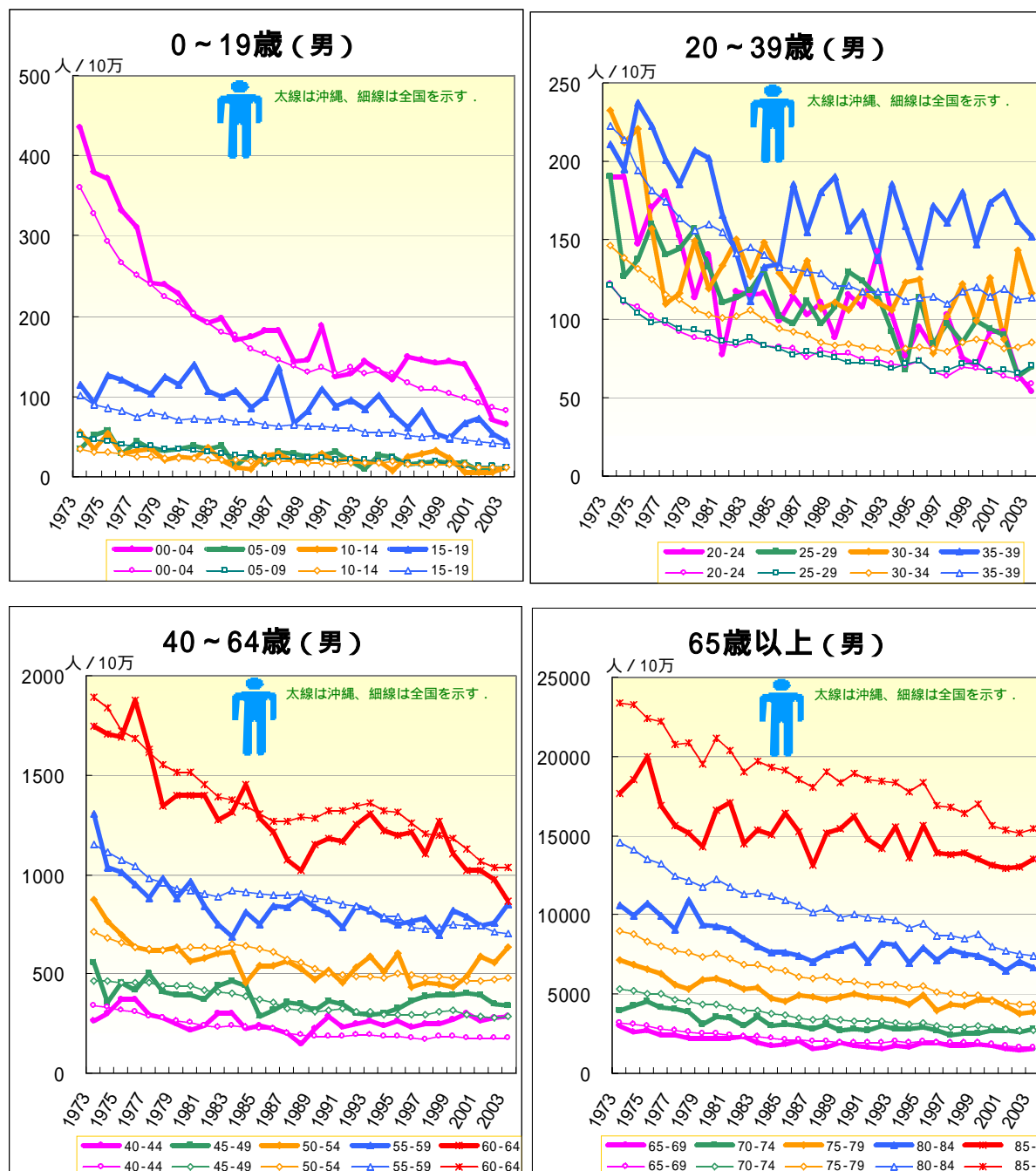

女性では、0-04歳の乳幼児の死亡率は、全国と同調しながら減少しているが、男性と同様に全国より高い水準で推移している。05-14歳の学童期は、ほぼ全国並に推移している。15-19歳の死亡率は全国よりやや高い水準で減少傾向をしめしており、1990年以降では全国並となっている。20-39歳の死亡率は横ばいかやや増加傾向を示しており、男性ほどではないが全国より高率となっている。40-64歳の死亡率をみると、1990年頃まで全国より低い水準で減少しているがその後横ばいとなって2003年では40-64歳のすべての年齢階級で全国値を上回っている。65-79歳の死亡率は全国より低い水準であったが、全国が一貫して減少傾向、沖縄県が1985年頃から下げ止まりの様相を呈して横ばいとなり、急速に全国との差が縮小してほぼ全国と同水準となった。2000年以降では女性でも死亡率が全国値を下回るようになるのは80歳以上の高齢者である。

図14. 年齢階級別死亡率の年次推移（沖縄県、全国：女1973-2003）

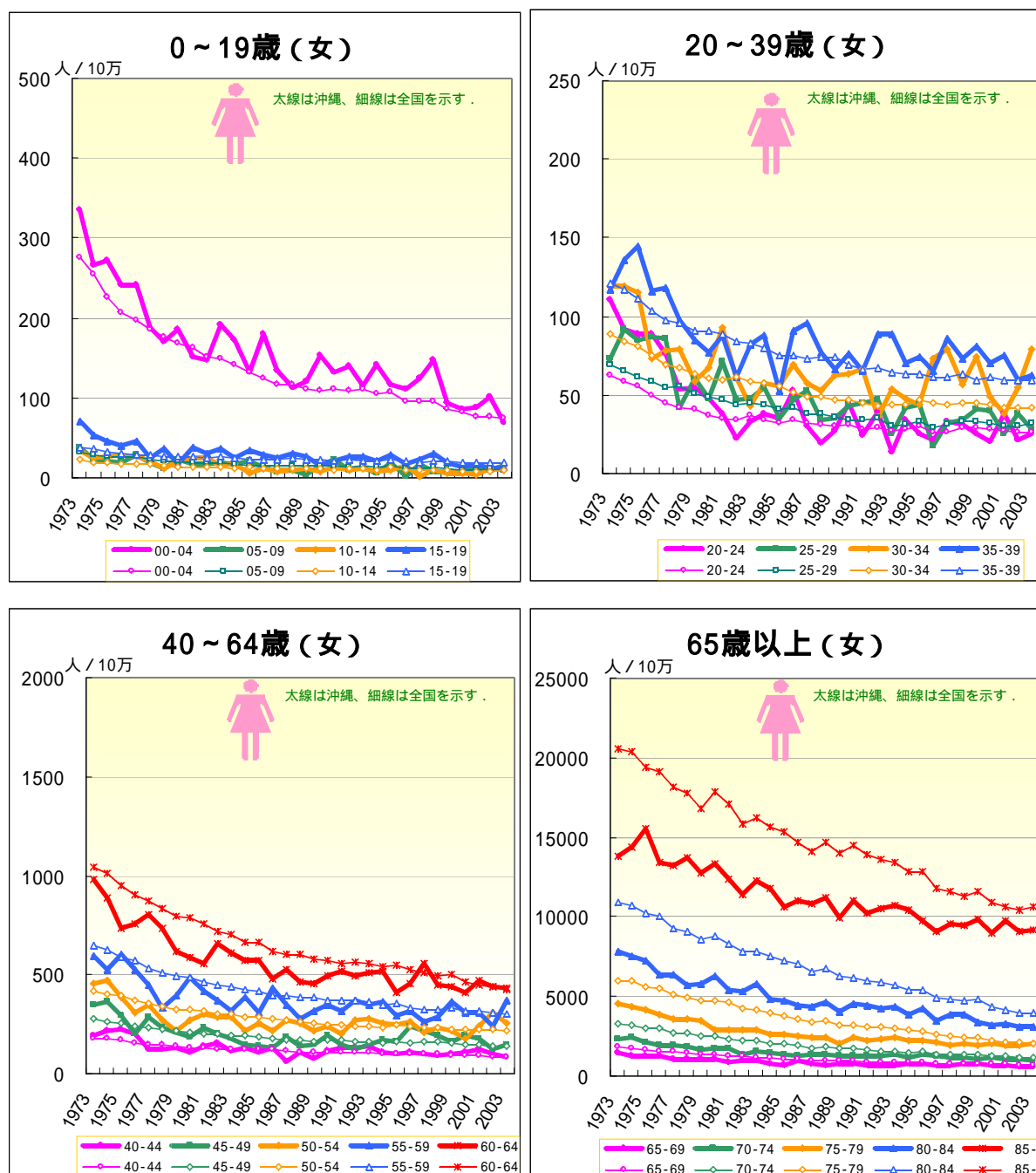

(2) 10年単位の3期

年齢階級別死亡率の推移を10年毎の3期(1期1970年代:1973-1982、2期1980年代:1983-1992、3期1990年代:1993-2002)に分けて観察すると、男女とも30~59歳の働き盛り世代で、1990年代の死亡率の改善が認められない。とくに男性でその傾向が顕著で、35~49歳の死亡率は1980年代の死亡率を上回っている。この年代の死亡率の増加傾向は今後も続く恐れがあり、50代以降の中高齢の死亡率もほとんど改善されていない。全国値を1とした死亡率比は、30代、40代の若年層で高く、高齢層で低くなっていて、期を追うごとに高齢側にシフトしている。死亡率比が1を切るのは男性では1990年代には60歳以上となった。とくに30代、40代の死亡率比の増加が著しい。

男性の死亡率比は、0-4歳を除く30歳未満では減少傾向、30歳以降で増加傾向にある。5年ごとに観察すると、とくに35-49歳の働き盛りの年代で全国との格差が期を追うごとに拡大している。死亡率比が1を切る60歳以降の高齢者層では、全国との格差が縮小している。女性の死亡率比も男性と同様に、0-4歳を除く30歳未満では減少傾向、30歳以降で増加傾向にある。5年ごとに観察すると、30-54歳では男性ほど増加傾向が著明ではなく、直近の5年間では減少している年齢階級もみられる。女性の場合は、死亡率比が1を切る55歳以降で、全国との格差が縮小しているのが目立つ。

図15. 期間別、年齢階級別死亡率比の推移(沖縄県/全国:1973-2002)



図16. 期間(10年)別年齢階級別死亡率 (沖縄県、全国：1973-2002)



(3) 5年単位の6期

年齢階級別死亡率の推移を5年毎の6期（1期：1973-1977、2期：1978-1982、3期：1983-1987、4期：1988-1992、5期：1993-1997、6期：1998-2002）に分けて観察すると、男女とも30～59歳の働き盛り世代で、1990年代の死亡率の改善が認められない。とくに男性でその傾向が顕著で、35～49歳の死亡率は1980年代の死亡率を上回っている。この年代の死亡率の増加傾向は今後も続く恐れがあり、死亡率の悪化はさらに低年齢化する様相を呈している。また、50～74歳の中高年から初老期にかけての死亡率もほとんど改善されていない。

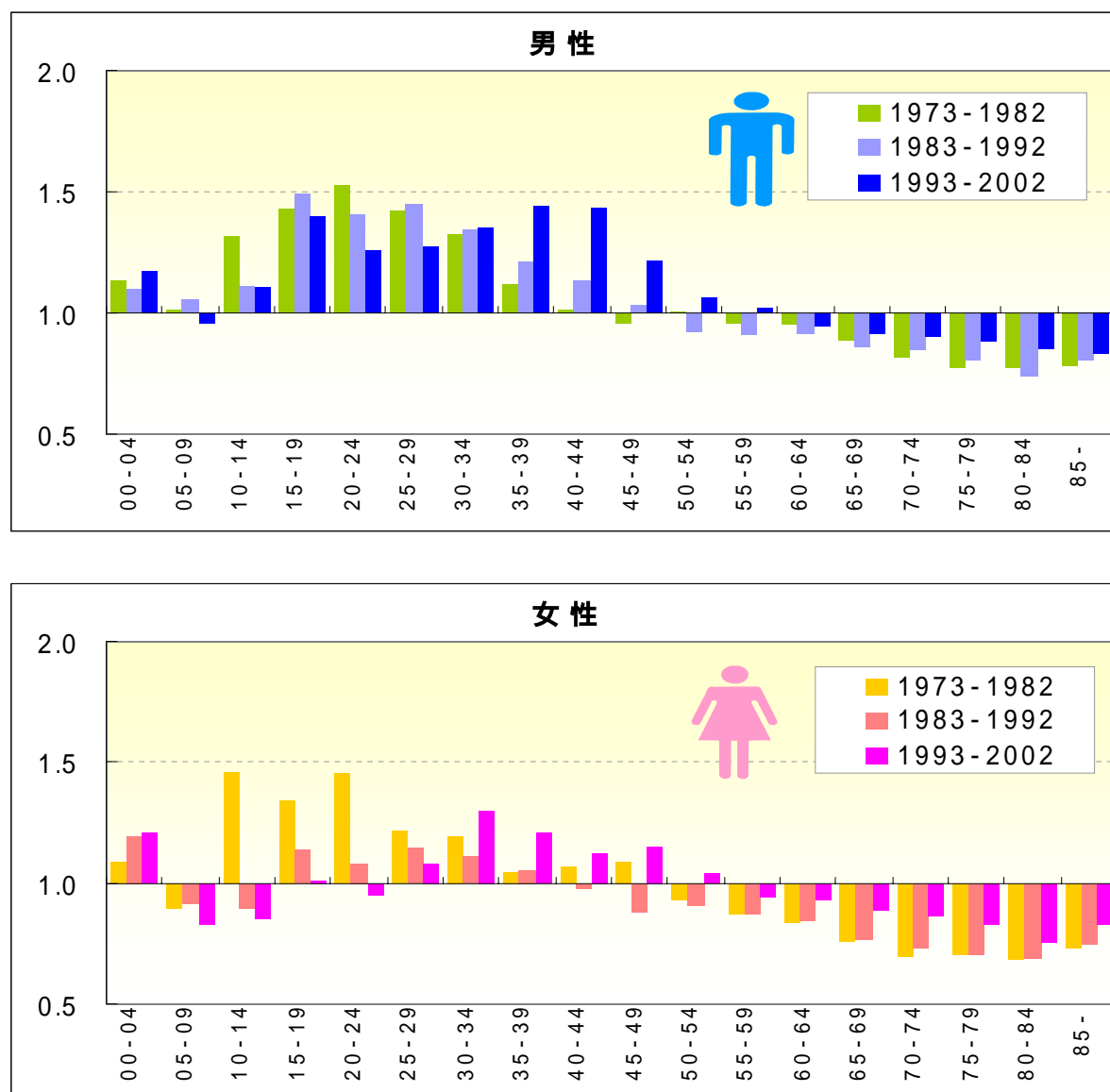
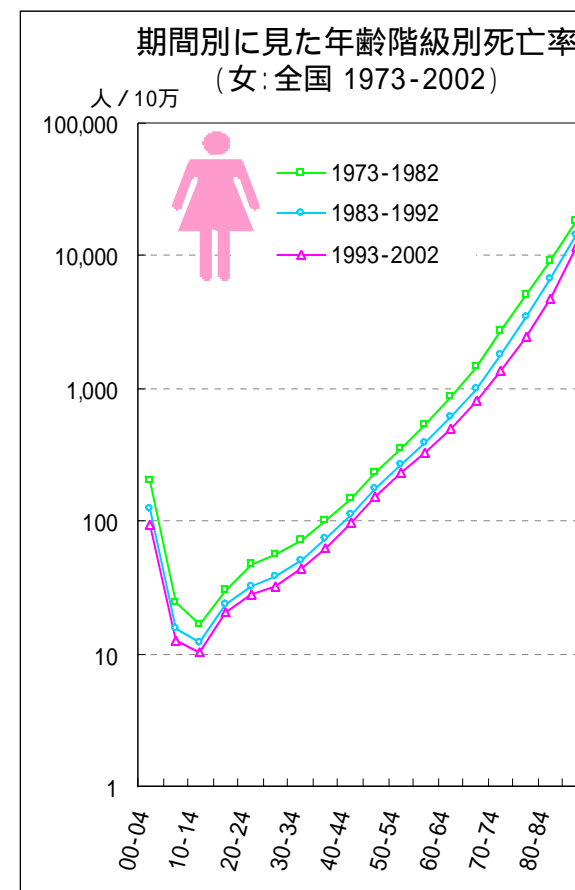
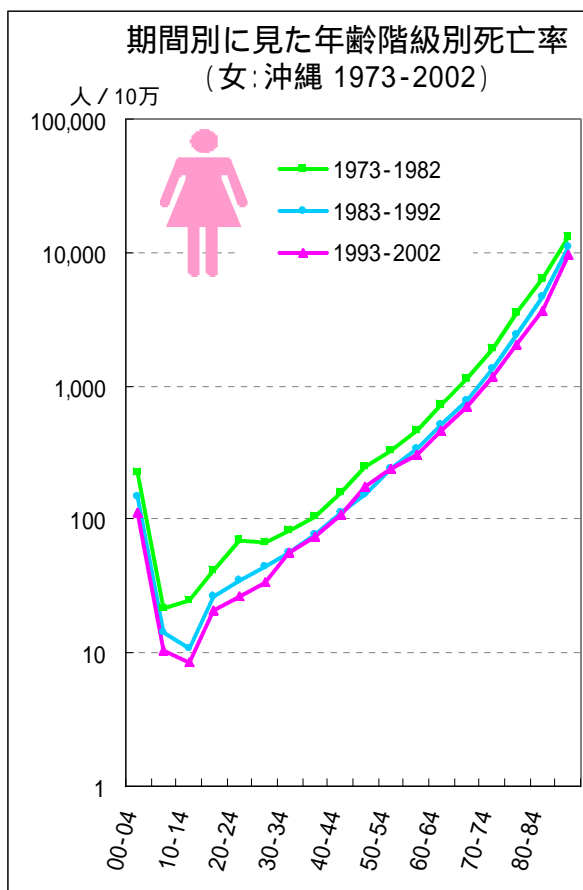
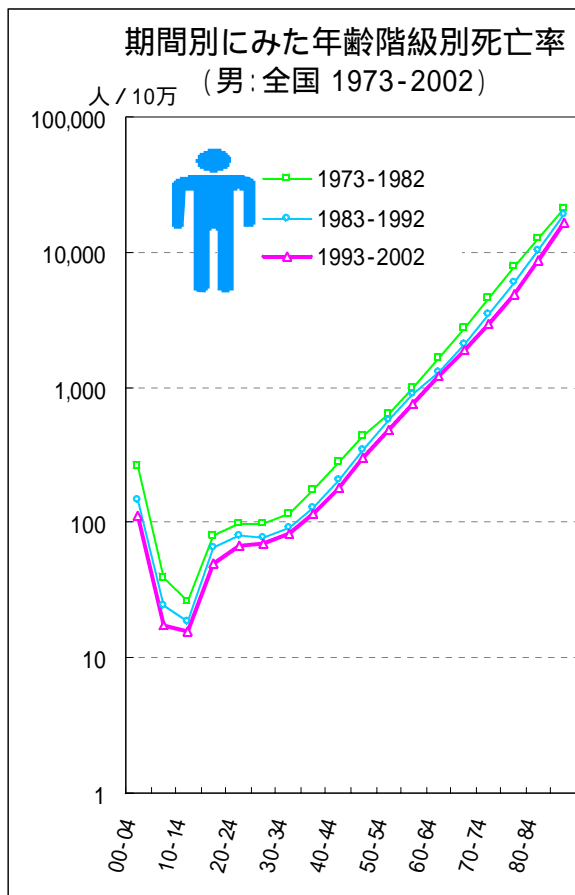
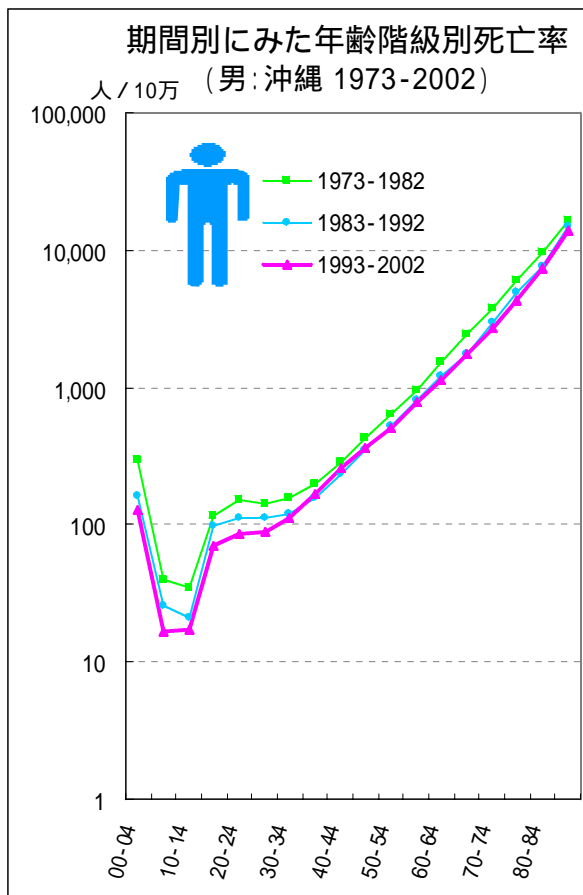
男性の死亡率比は、0-4歳を除く30歳未満では減少傾向、30歳以降で増加傾向にある。5年ごとに観察すると、とくに35-49歳の働き盛りの年代で全国との格差が期を追うごとに拡大している。死亡率比が1を切る60歳以降の高齢者層では、全国との格差が縮小している。女性の死亡率比も男性と同様に、0-4歳を除く30歳未満では減少傾向、30歳以降で増加傾向にある。5年ごとに観察すると、30-54歳では男性ほど増加傾向が著明ではなく、直近の5年間で減少している年齢階級もみられる。女性の場合は、死亡率比が1を切る55歳以降で、全国との格差が縮小しているのが目立つ。

図17. 期間（5年）別、年齢階級別死亡率比の推移（1973-2002：沖縄県、全国）



図18. 期間(5年)別年齢階級別死亡率 (1973-2002 : 沖縄県、全国)



4. 出生コホート別にみた死亡率の推移

死亡時の年齢から、死亡者を出生年別に大正 2-6 年生まれから昭和 43-47 年生まれの 12 のコホート群に分けて、30 年間の死亡率の推移について全国値と比較した。全国では若いコホート群ほど死亡率が低くなっているが、沖縄県ではとくに 30-40 歳代の若いコホート群で前の世代の死亡率を上回る逆転現象が多く認められた。男性ではとくに 15-24 歳の青年期の死亡率が悪化している。また、55 歳以降でも、全国に比べて死亡率が改善されていない。

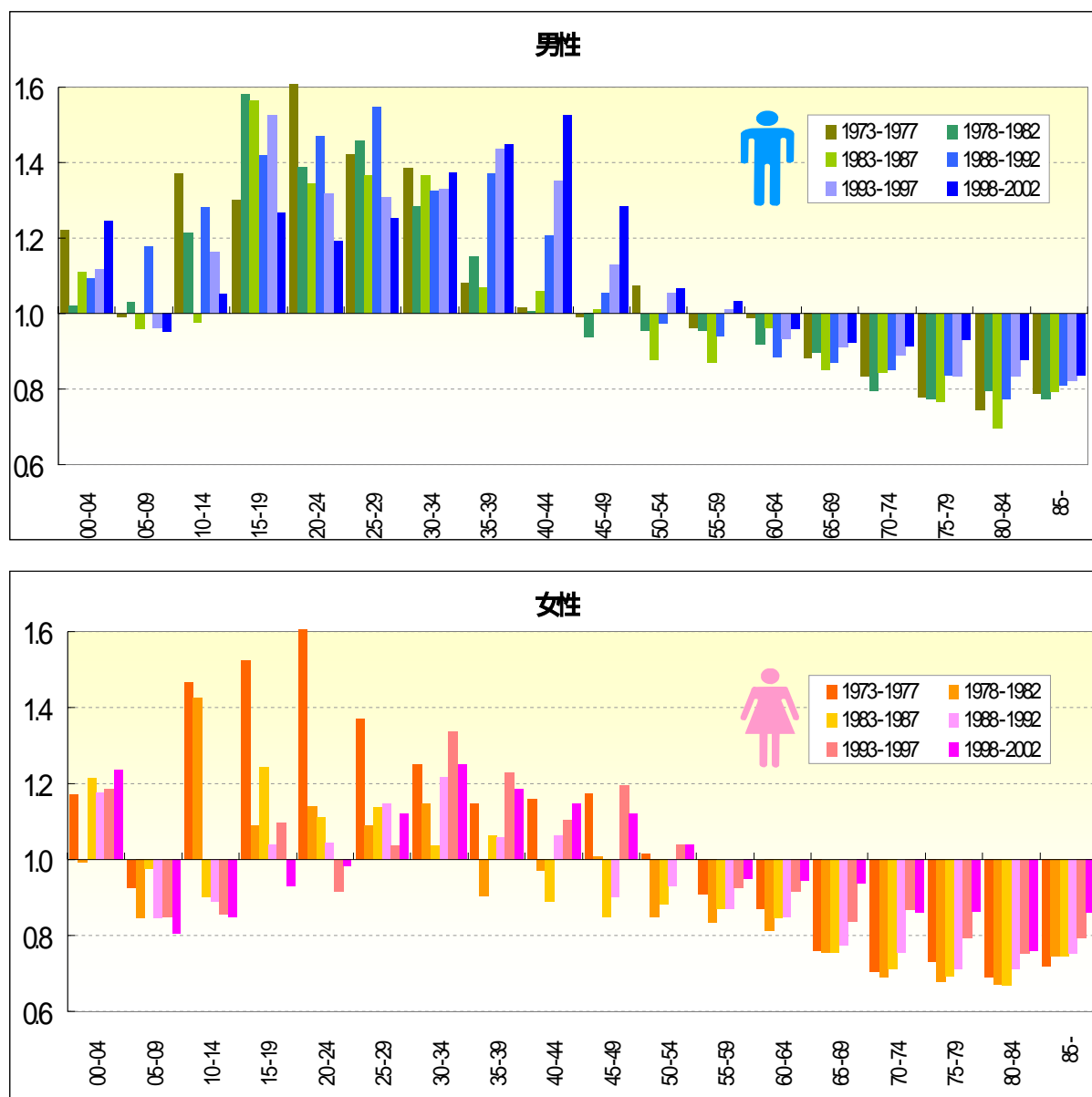
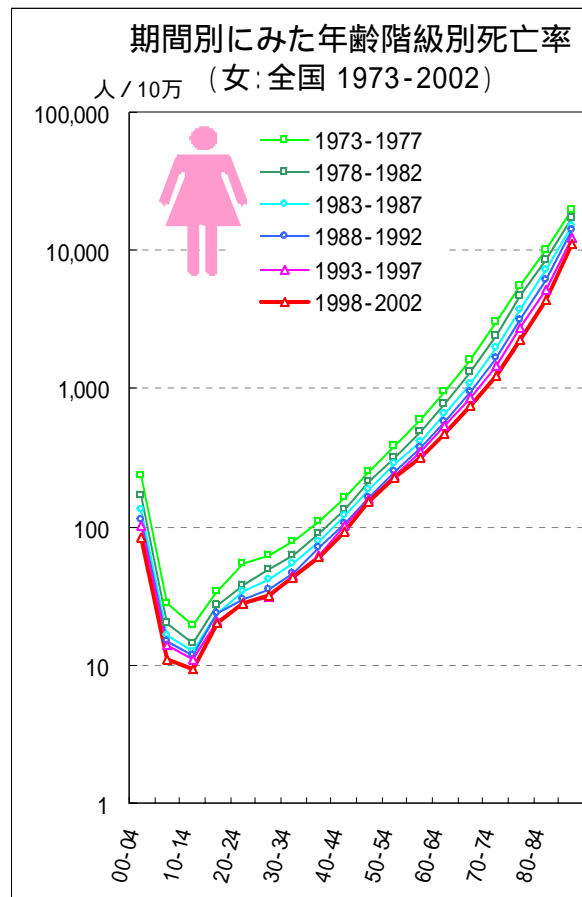
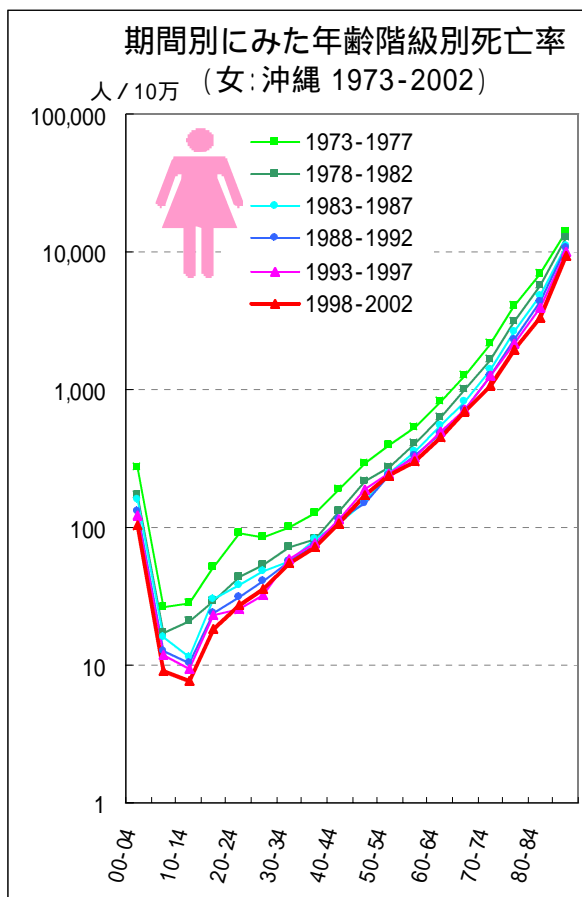
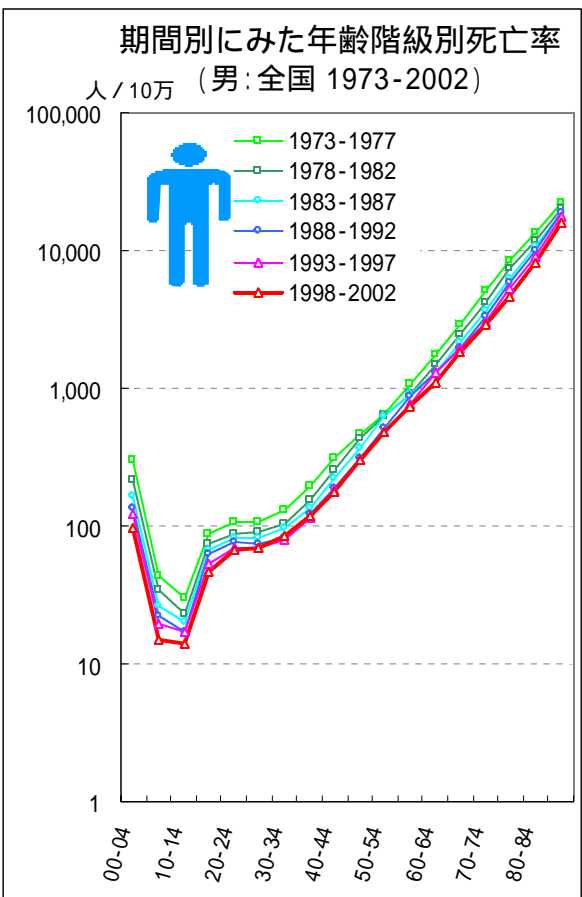
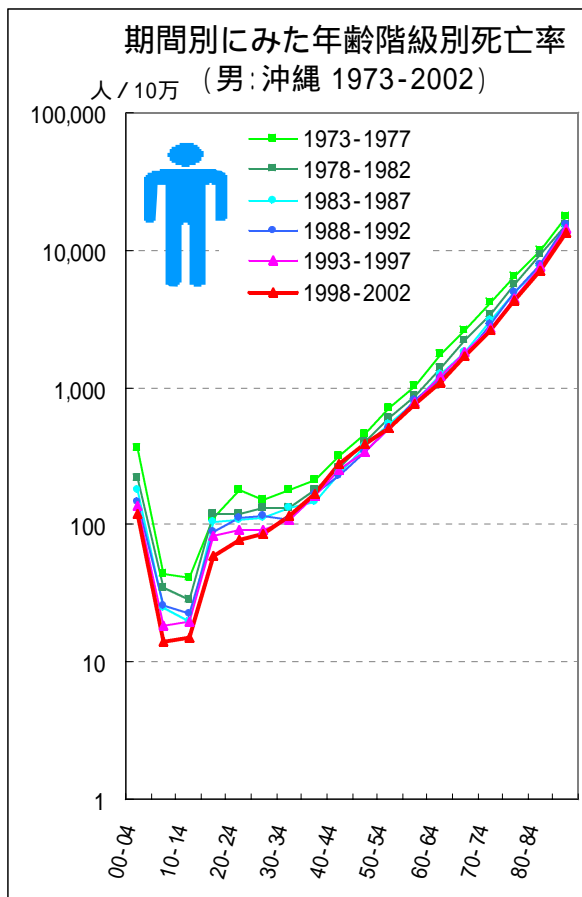
図19. 出生コホート別死亡率の推移（沖縄：男1973-2002）



図20. 出生コホート別死亡率の推移（全国：男1973-2002）



女性の場合も、全国では一貫して若いコホート群ほど死亡率が低くなっているが、沖縄県では前の世代の死亡率を上回る逆転現象が認められた。女性では 15-24 歳の青年期の死亡率は改善傾向にあるが、30 歳以降の死亡率があまり改善されていない。

図21. 出生コホート別死亡率の推移 (沖縄：女1973-2002)

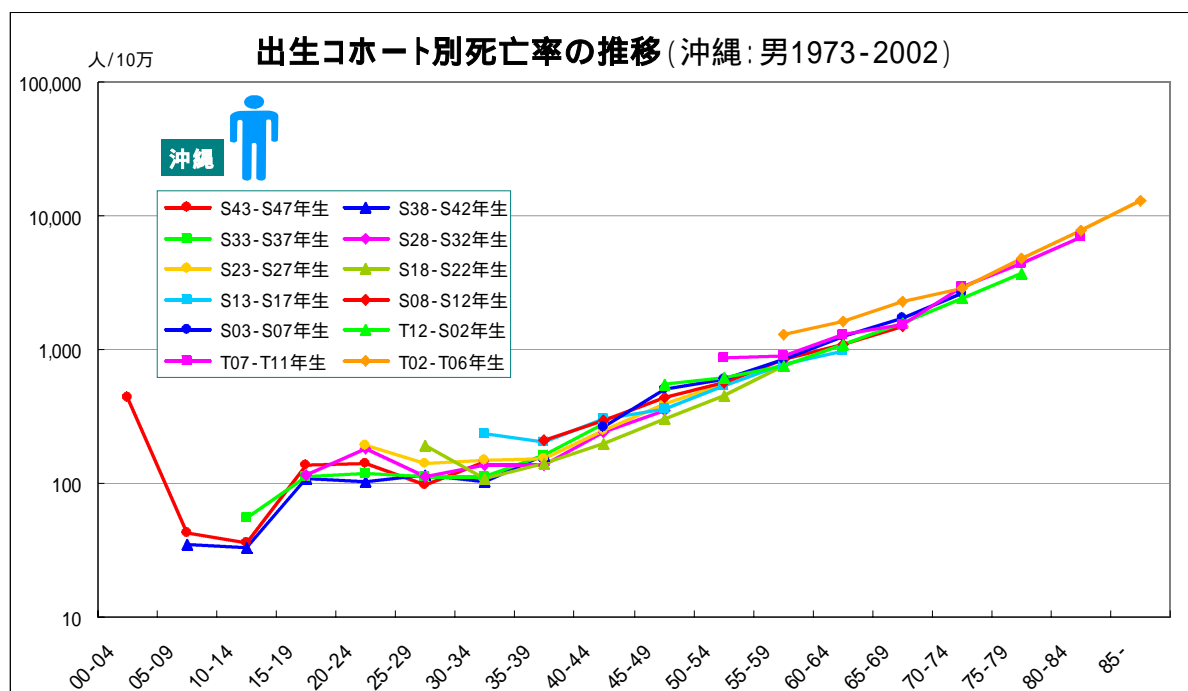
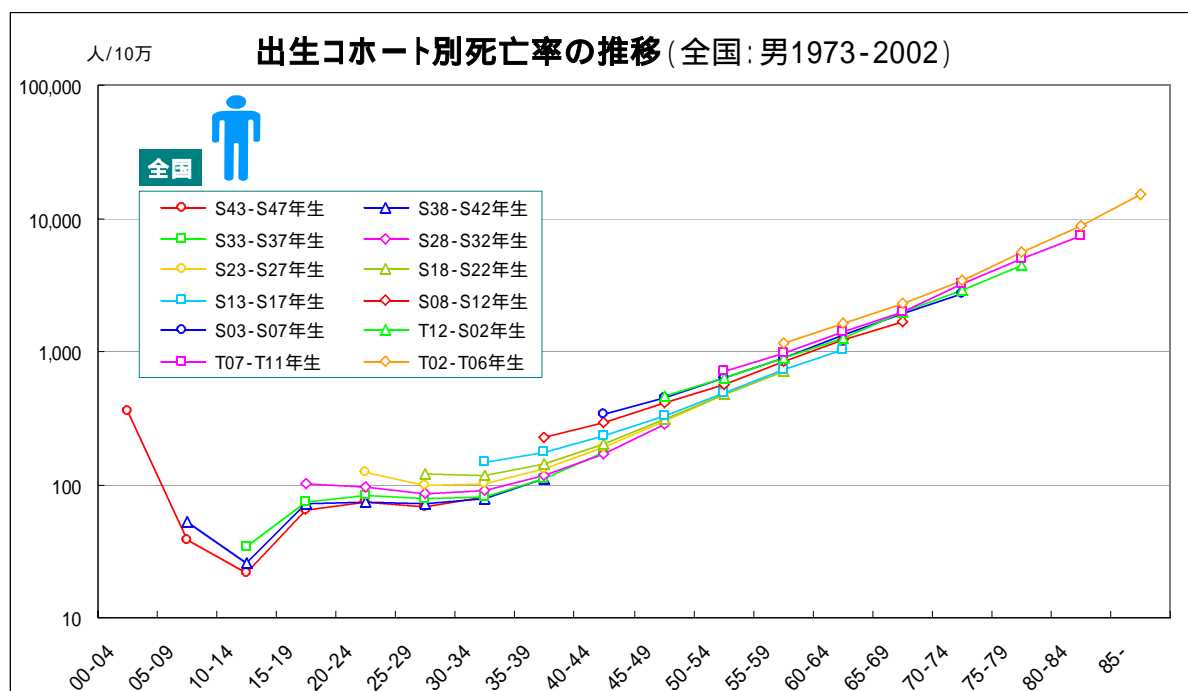

図22. 出生コホート別死亡率の推移 (全国：女1973-2002)



5. 出生コホート別死亡率の全国との比較

1973-2002 年までの 30 年間に於けるそれぞれの出生コホート群の死亡率を全国と比較してみると、女性の昭和 18-22 年生まれのコホート群を除くと、全国値を上回っていることが多い。とくに男性の昭和 33-37 年生まれ以降の若いコホート群では、前の世代より死亡率が高くなっており、全国との格差が拡大してきている。また、昭和 23-27 年生まれのコホート群は、男女とも前後のコホート群より壮年期の死亡率が高く、50-54 歳時点で全国値をかなり上回っている。昭和 3-17 年生まれのコホート群では、50-64 歳の間で死亡率が全国値を下回る逆転現象が観察される。明治、大正生まれのコホート群では、死亡率が一貫して全国値を下回っているものの、男性の 75 歳以上ではより若いコホート群の死亡率の悪化が認められる。

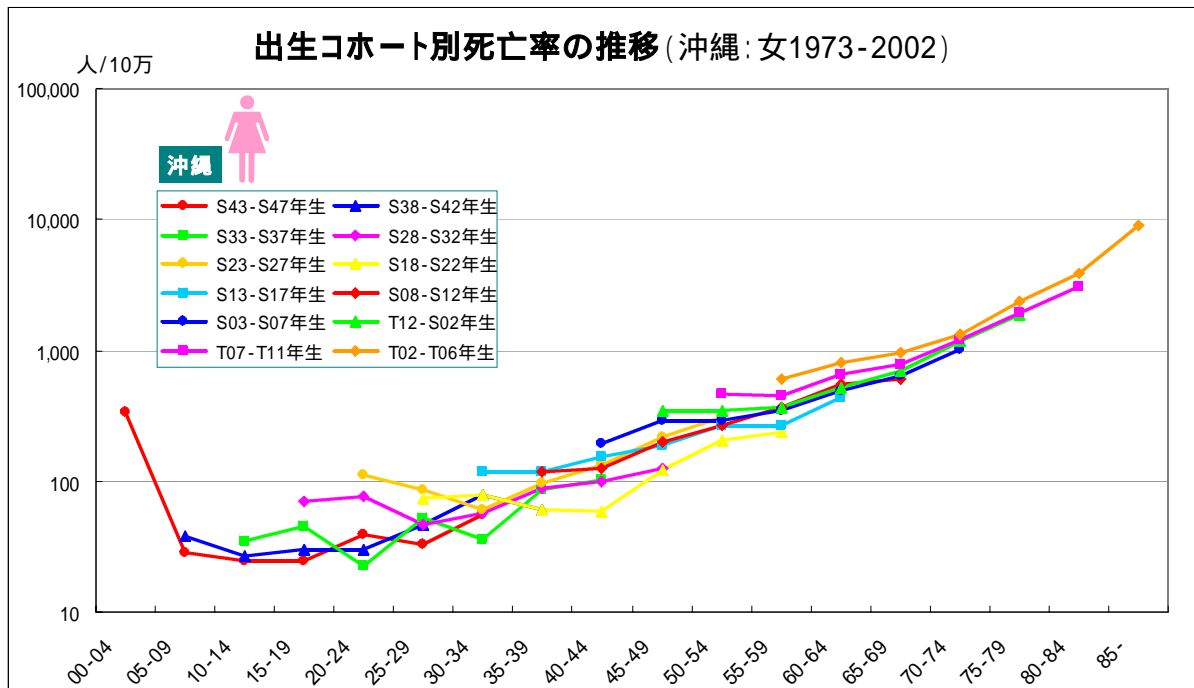
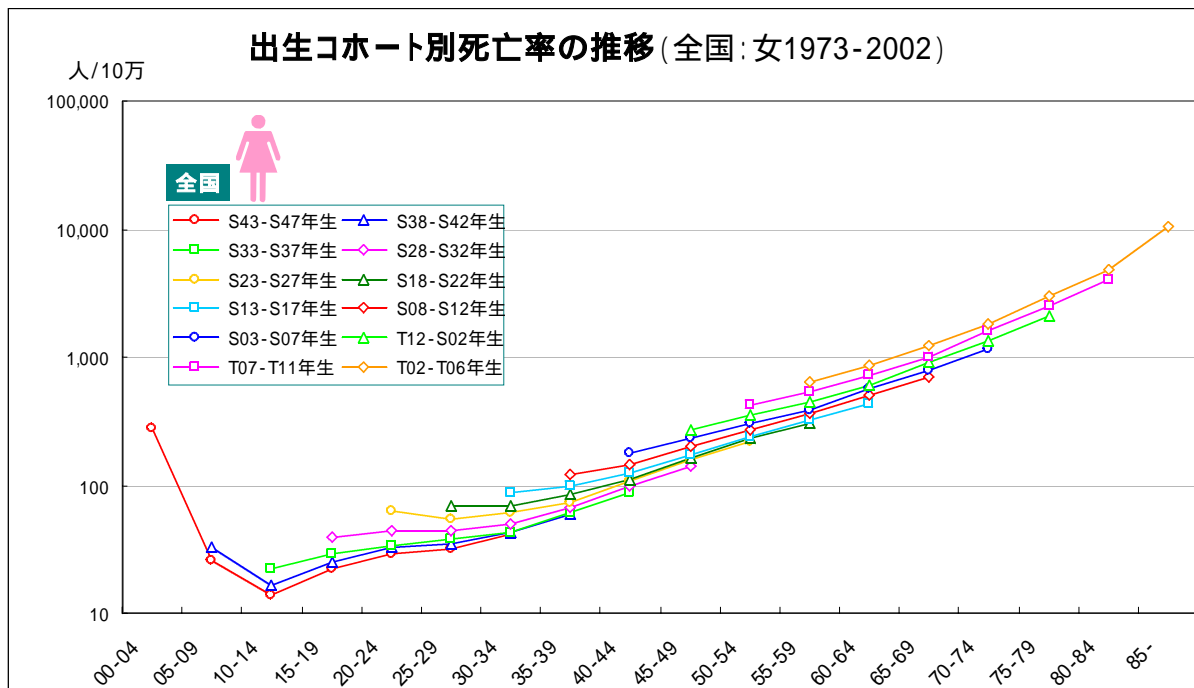
図23. 出生コホート別死亡率の比較（沖縄・全国：1973-2002）

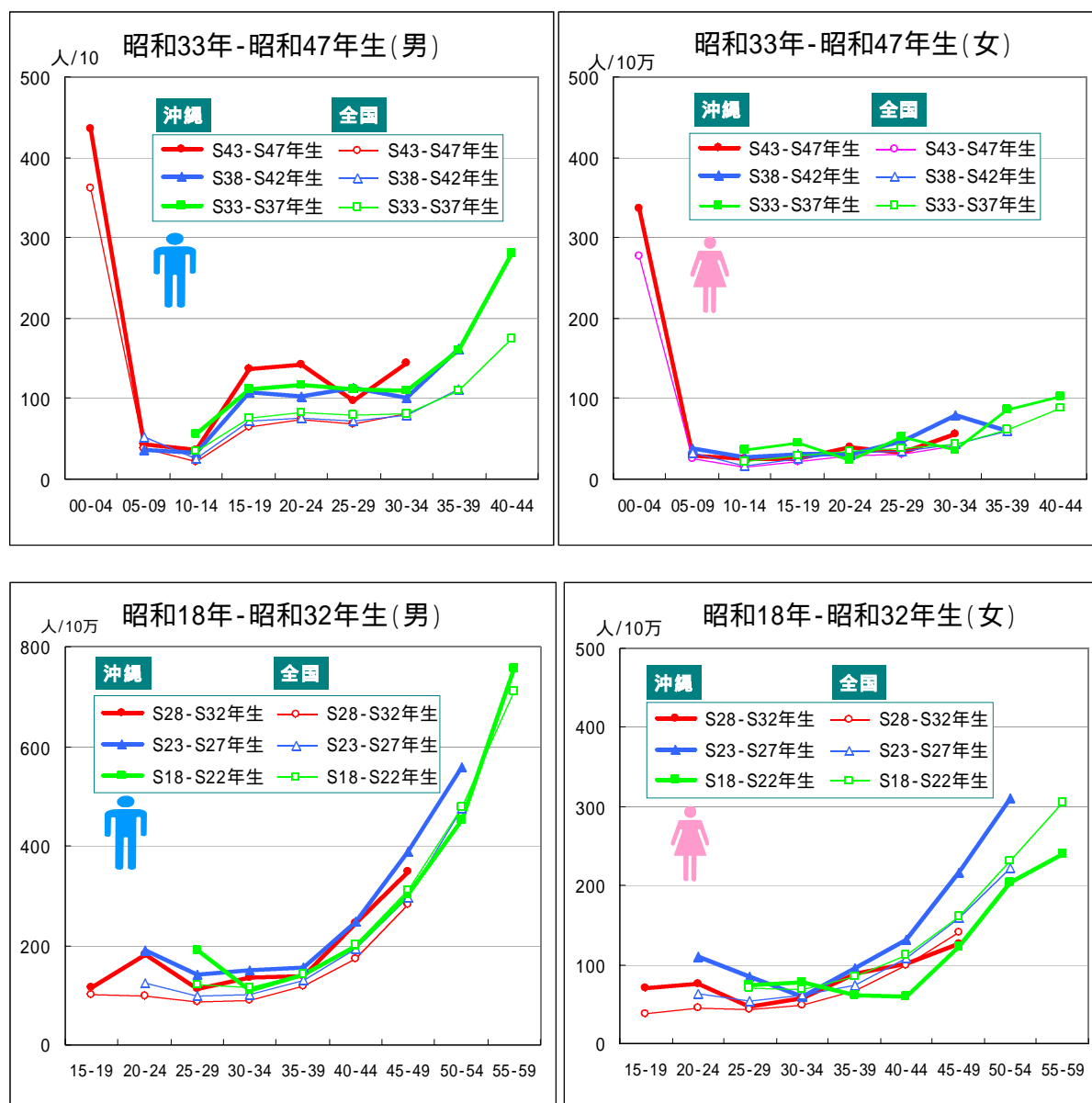

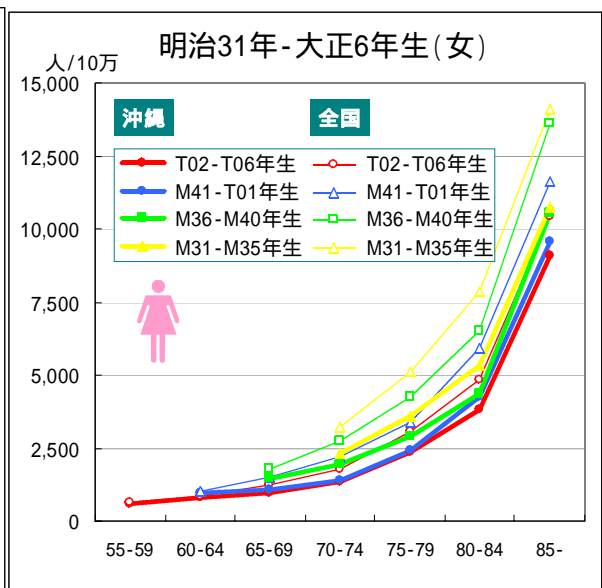
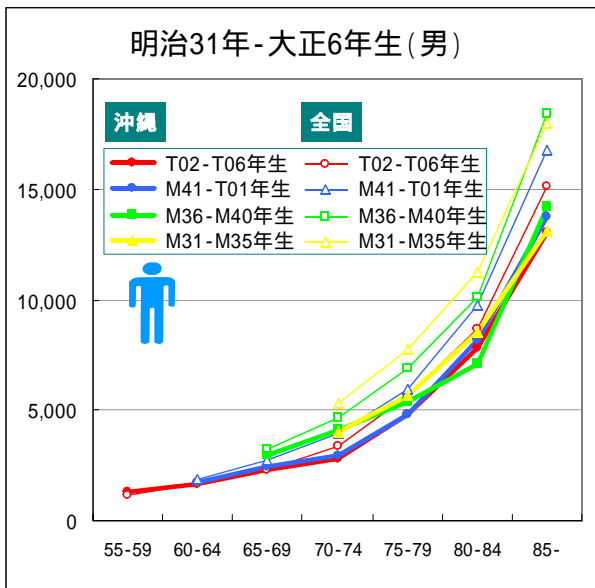
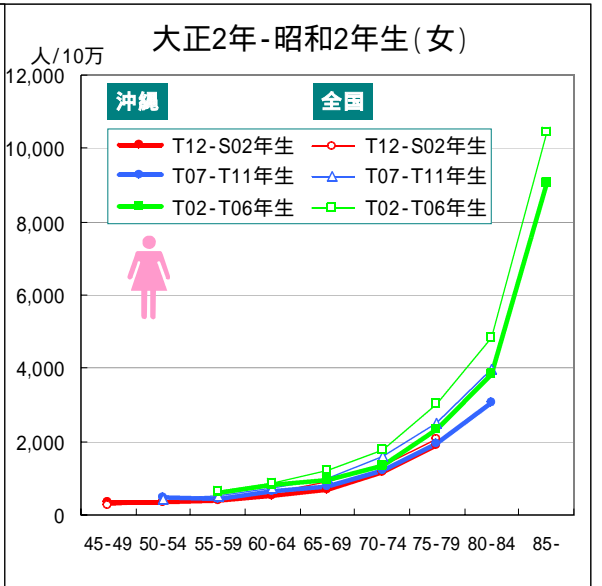
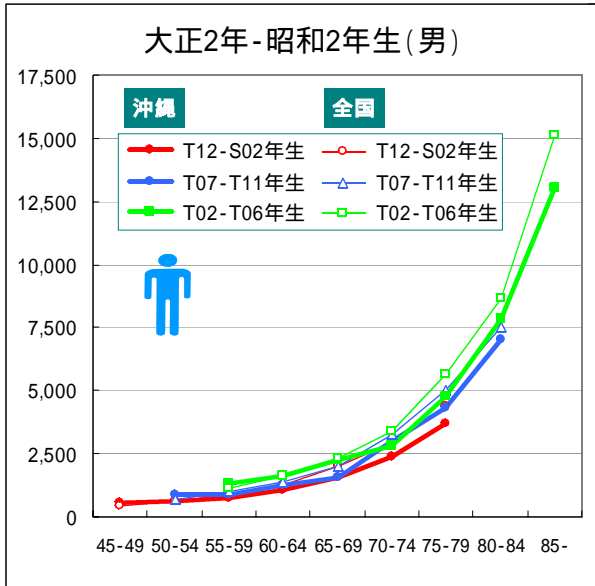
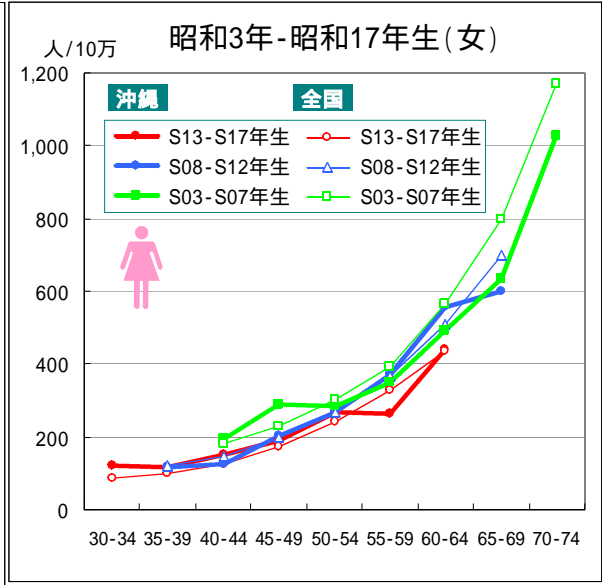
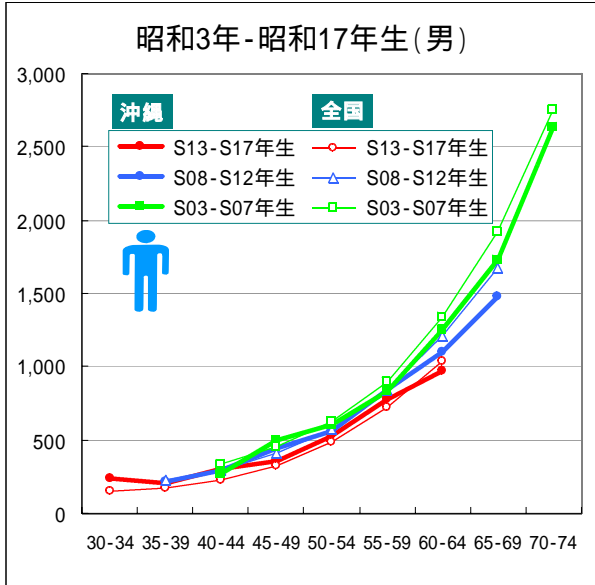

主要死因の動向

1. 主要死因の死因別死亡割合

沖縄県では 1973-2002 年の 30 年間に男性では、98,131 人が死亡しており、そのうち 26,066 人ががん、13,001 人が心疾患、11,028 人が脳血管疾患による死亡で、この 3 大死因が全体の半数以上を占めている。また、増加傾向にある自殺による死亡は 5,071 人に達している。期間別に死因割合の推移を観察すると、がん、心疾患、肺炎・気管支炎、自殺の割合が増加、脳血管疾患が減少している。最新 5 年間（1998-2002）については、自殺、慢性閉塞性肺疾患、慢性肝疾患・肝硬変、糖尿病の割合が全国より高い。

図24. 主要死因の死因別死亡割合（沖縄：男1973-2002）



図25. 期間別にみた主要死因の死因別死亡割合（沖縄・全国：男1973-2002）



女性では、1973-2002年の30年間に88,799人が死亡しており、そのうち18,356人ががん、14,576人が心疾患、12,067人が脳血管疾患による死亡で、男性同様この3大死因が全体の半数以上を占めている。男性と比べると、がん、自殺、不慮の事故、慢性肝疾患・肝硬変の割合がかなり低い。期間別にみると、がん、心疾患、肺炎・気管支炎、自殺の割合が増加、脳血管疾患が減少している。最新5年間(1998-2002)については、慢性閉塞性肺疾患、慢性肝疾患・肝硬変の割合が全国より高い。

図26. 主要死因死亡数の割合(沖縄: 女1973-2002)

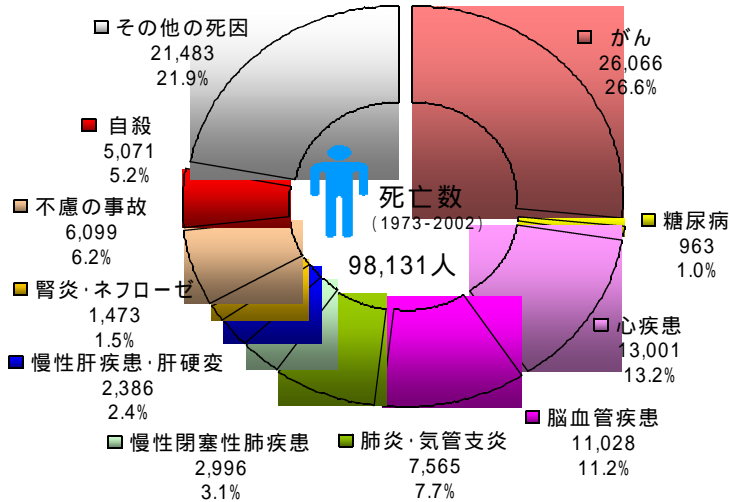
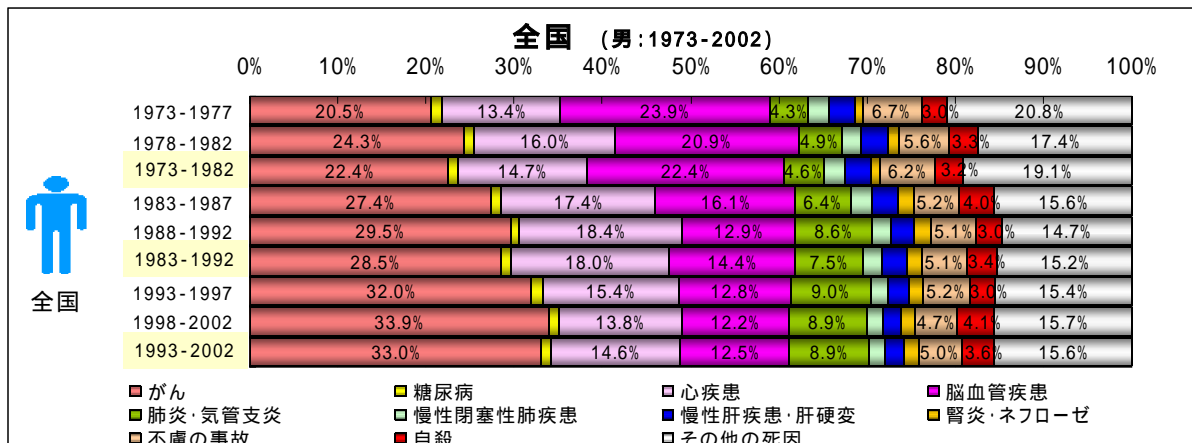
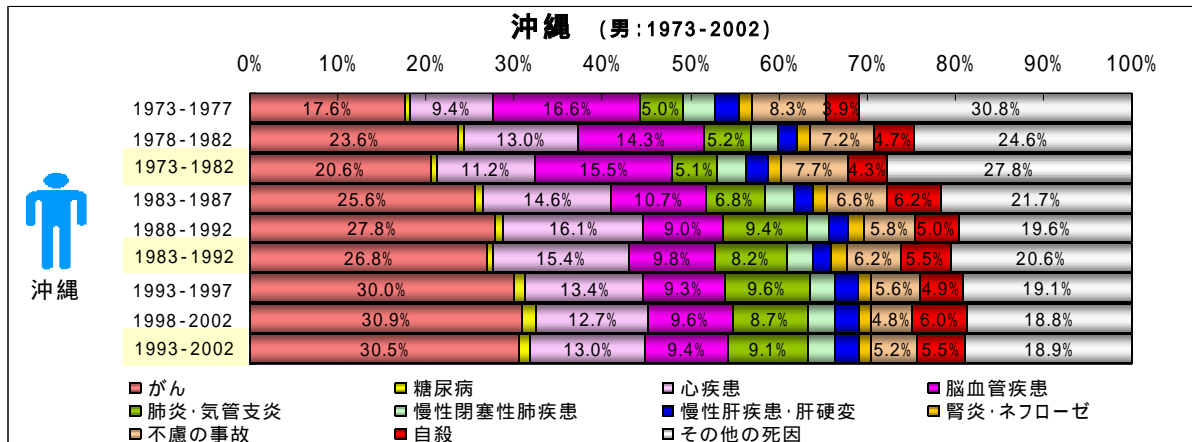

図27. 期間別にみた主要死因死亡数の割合(沖縄・全国: 女1973-2002)



2. 主要死因死亡数および死亡率の年次推移

沖縄県における主要死因による死亡数の推移を年次別にをみると、男性では、がんによる死亡数の増加が目立っており、この30年間で3倍に増加した。2003年の死因順位は、がん、心疾患、脳血管疾患となっており、3大死因による死亡が全体の6割以上を占めている。死因分類がICD10となった1995年以降についてみると、がん、心疾患、自殺、肝疾患、糖尿病、慢性閉塞性肺疾患が増加傾向、脳血管疾患、肺炎・気管支炎などがほぼ横ばいで推移している。とくに、がん、心疾患、自殺の増加が目立っている。

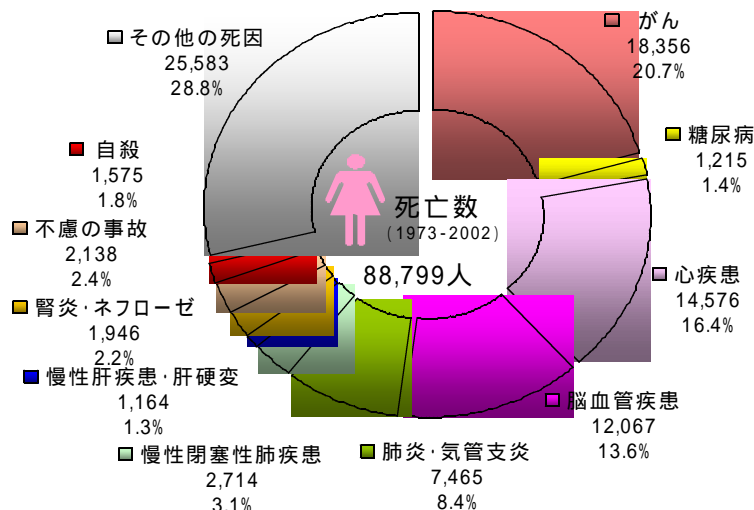
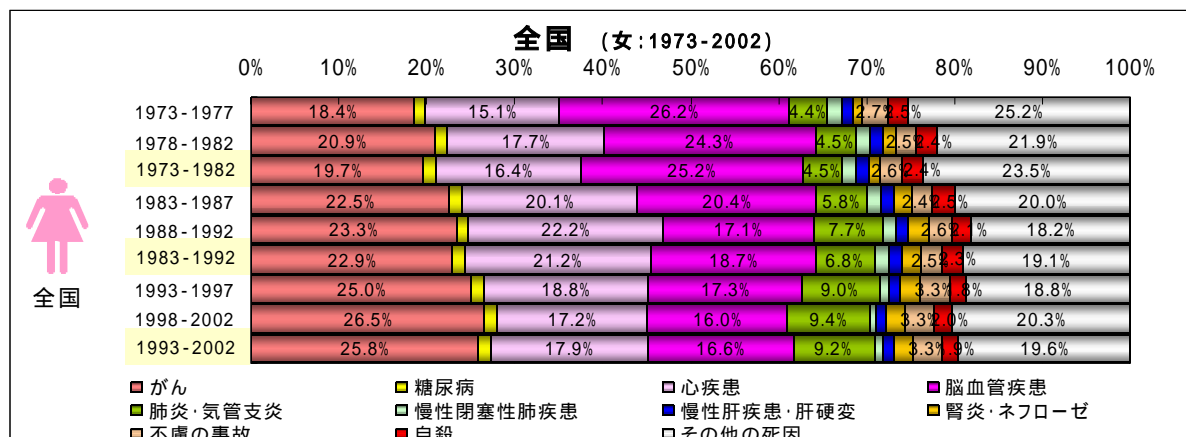
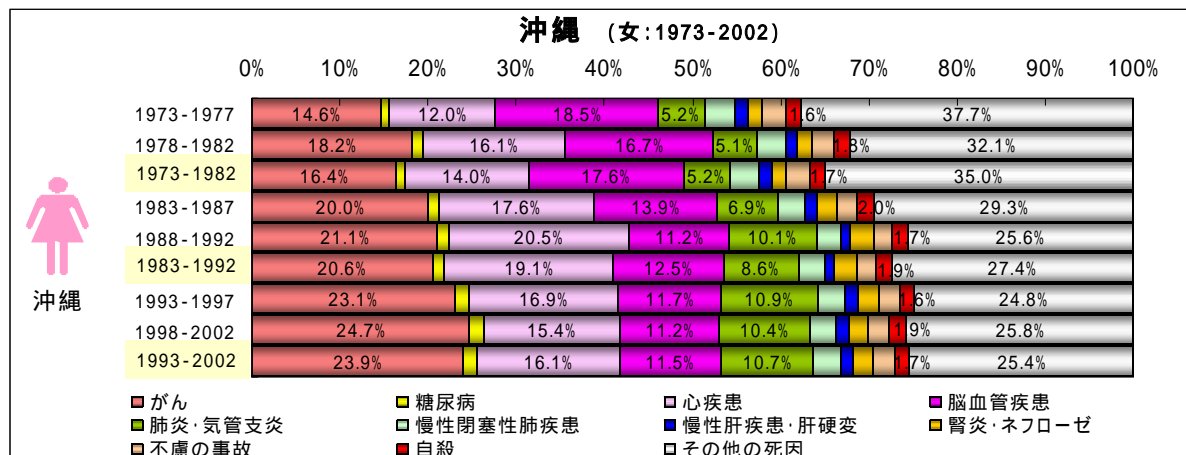
図28. 主要死因死亡数の年次推移（沖縄：男1973-2003）



図29. 主要死因死亡率の年次推移（沖縄：男1973-2003）



女性でも、がんによる死亡数がこの30年間で2.5倍に増加しているが、男性に比べて増加率は小さい。2003年の死因順位は、がん、心疾患、脳血管疾患となっており、3大死因による死亡が全体の約半数を占めている。死因分類がICD10となった1995年以降についてみると、がん、心疾患、慢性閉塞性肺疾患が増加傾向で、その他の死因はほぼ横ばいで推移している。

図30. 主要死因死亡数の年次推移（沖縄：女1973-2003）

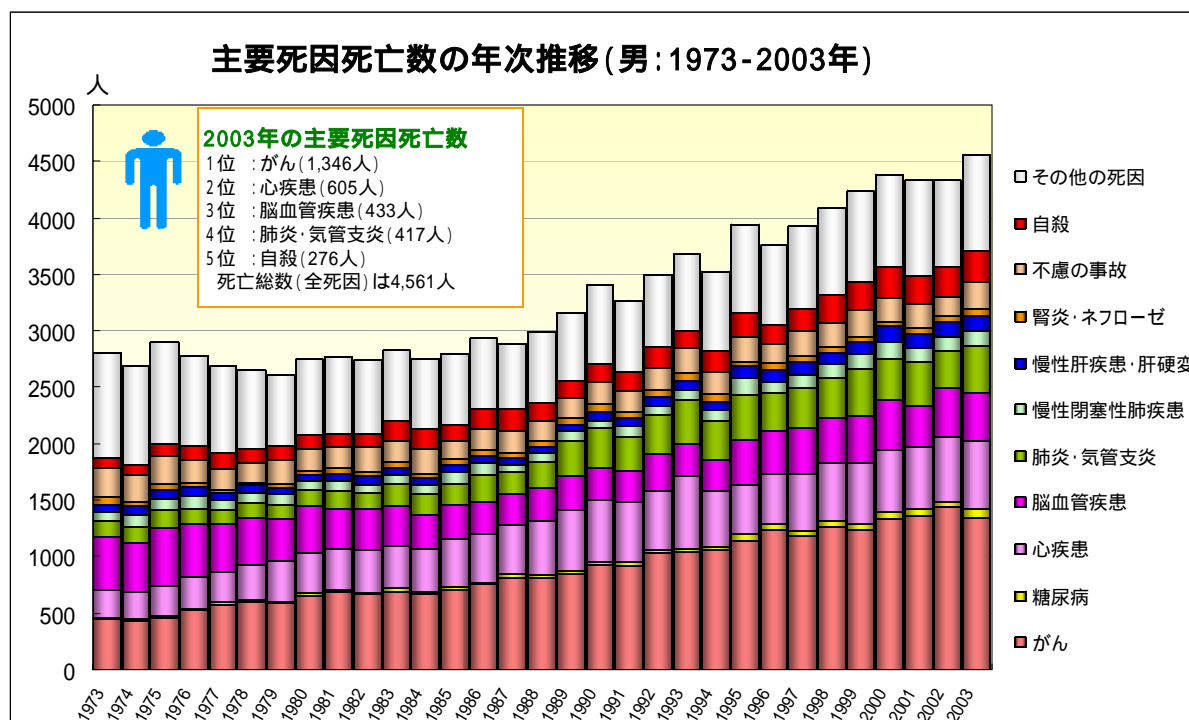
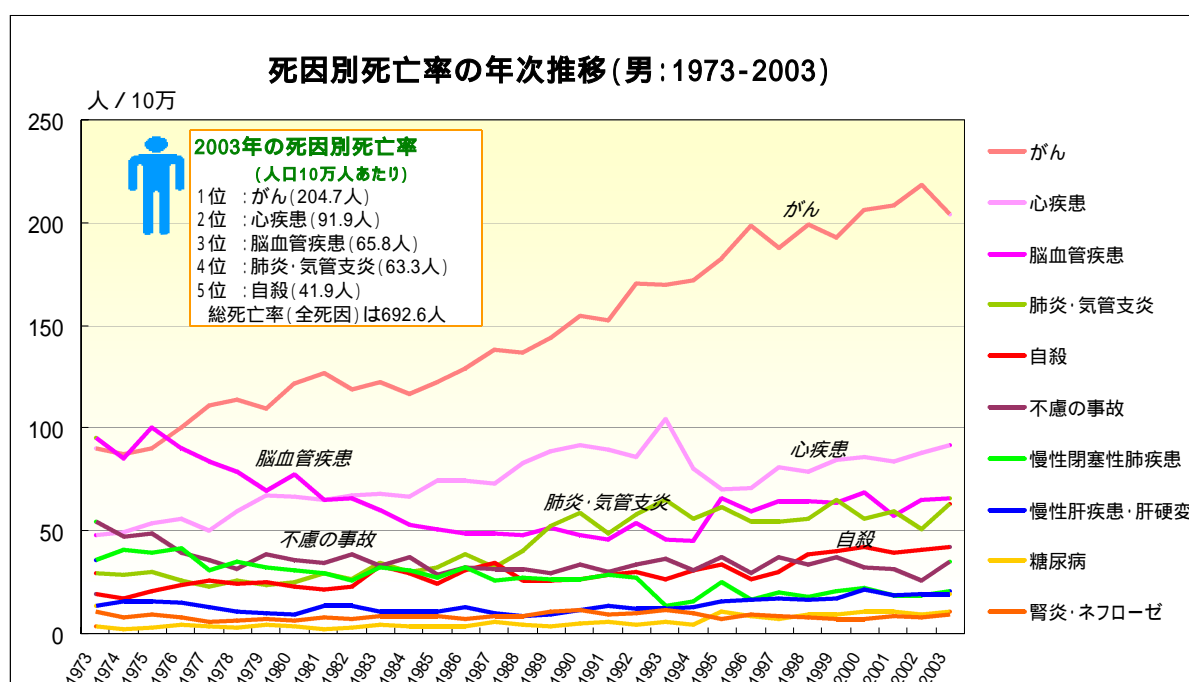

図31. 主要死因死亡率の年次推移（沖縄：女1973-2003）



3. 主要死因年齢調整死亡率の年次推移

年齢調整死亡率の年次推移をみると、男性ではがんによる死亡率がもっとも高くなっているが、全国では1995年、沖縄県では1996年をピークにやや減少傾向を示している。心疾患は1973年から1993年まで沖縄県では増加傾向、全国では減少傾向を示した後、1995年にかけて大幅に減少、その後沖縄県では増加傾向、全国では減少傾向を示している。脳血管疾患は全国では減少傾向が著しいが、沖縄県では1990年以降ほぼ横ばいで推移している。この上位3死因の年齢調整死亡率は全国値を下回っているものの、とくに心疾患では格差が年々縮小している。自殺、慢性閉塞性肺疾患は全国より高値、慢性肝疾患・肝硬変、糖尿病は、近年増加傾向で全国値を上回っている。

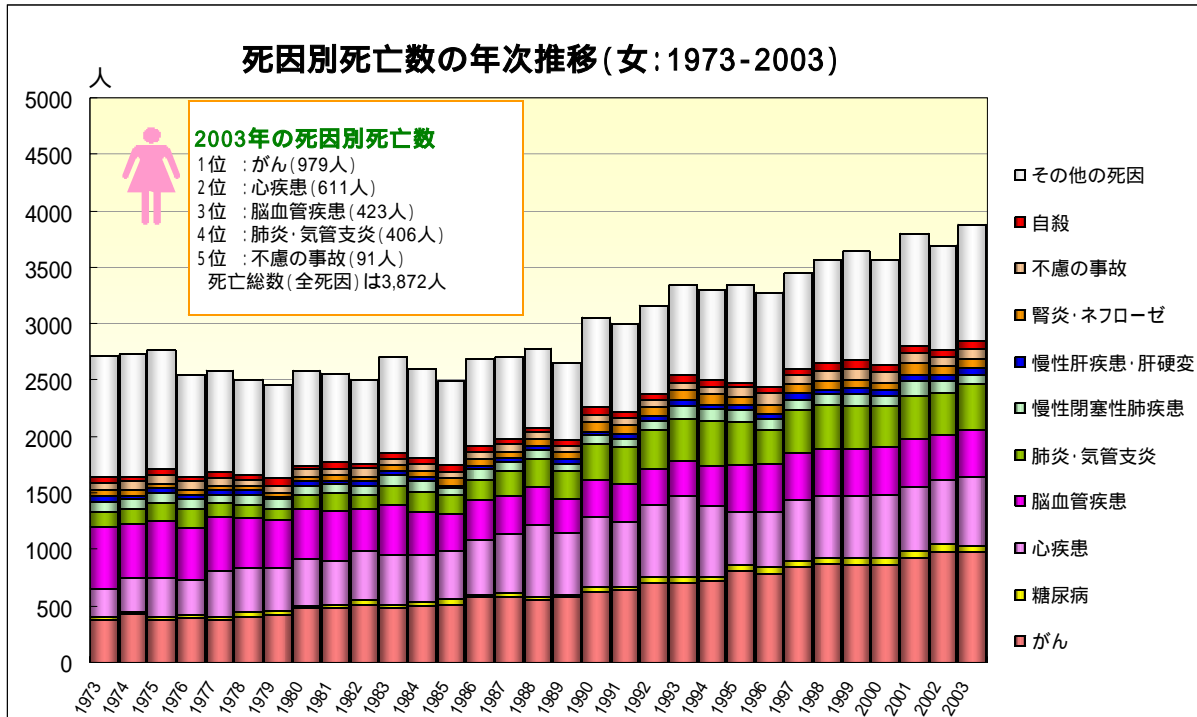
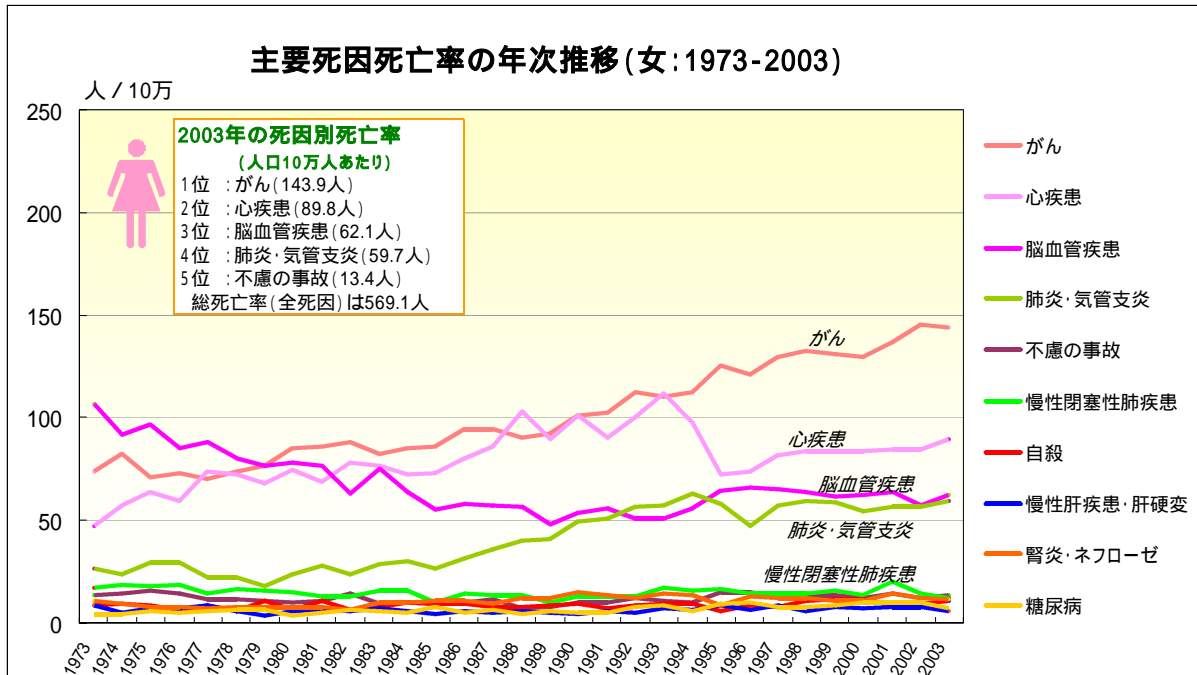
図32. 主要死因年齢調整死亡率の年次推移（沖縄、全国：男1973-2003）

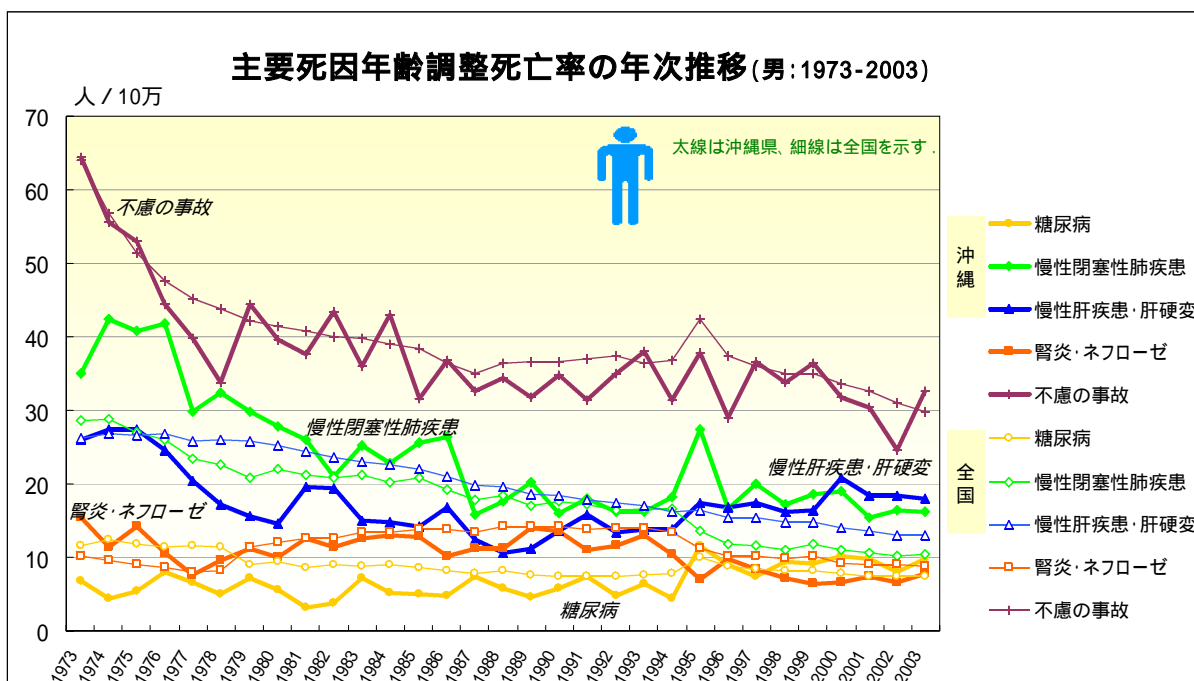
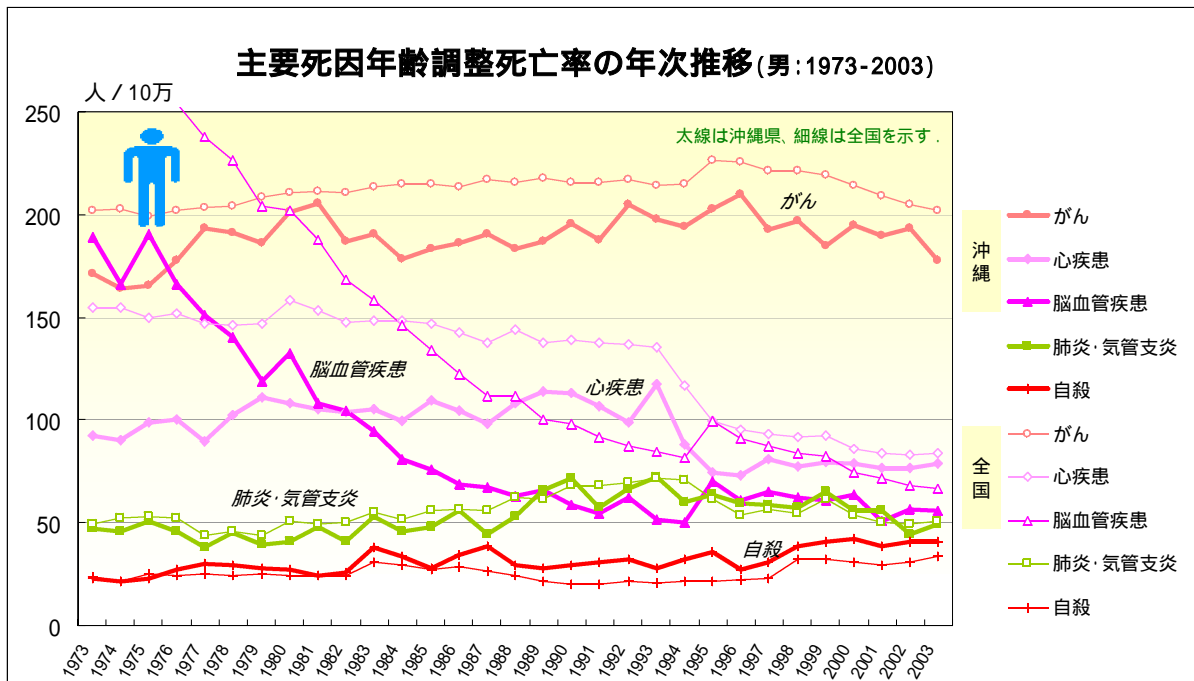

女性でもがんによる年齢調整死亡率がもっとも高くなっているが、沖縄県、全国ともゆるやかな減少傾向を示している。心疾患は1973年から1993年まで沖縄県ではほぼ横ばい、全国では減少傾向を示した後、1995年にかけて大幅に減少、その後沖縄県では横ばい、全国では減少傾向が続いている。脳血管疾患は全国では減少傾向が著しいが、沖縄県では1990年以降ほぼ横ばいで推移している。この上位3死因の年齢調整死亡率は全国値を下回っているものの全国に比べて減少率が小さいために、格差が年々縮小している。自殺、不慮の事故については全国値より低い水準で推移しているが、慢性閉塞性肺疾患が全国より高値、慢性肝疾患・肝硬変、糖尿病は増加傾向で全国値を上回るようになった。

図33. 主要死因年齢調整死亡率の年次推移（沖縄、全国：女1973-2003）

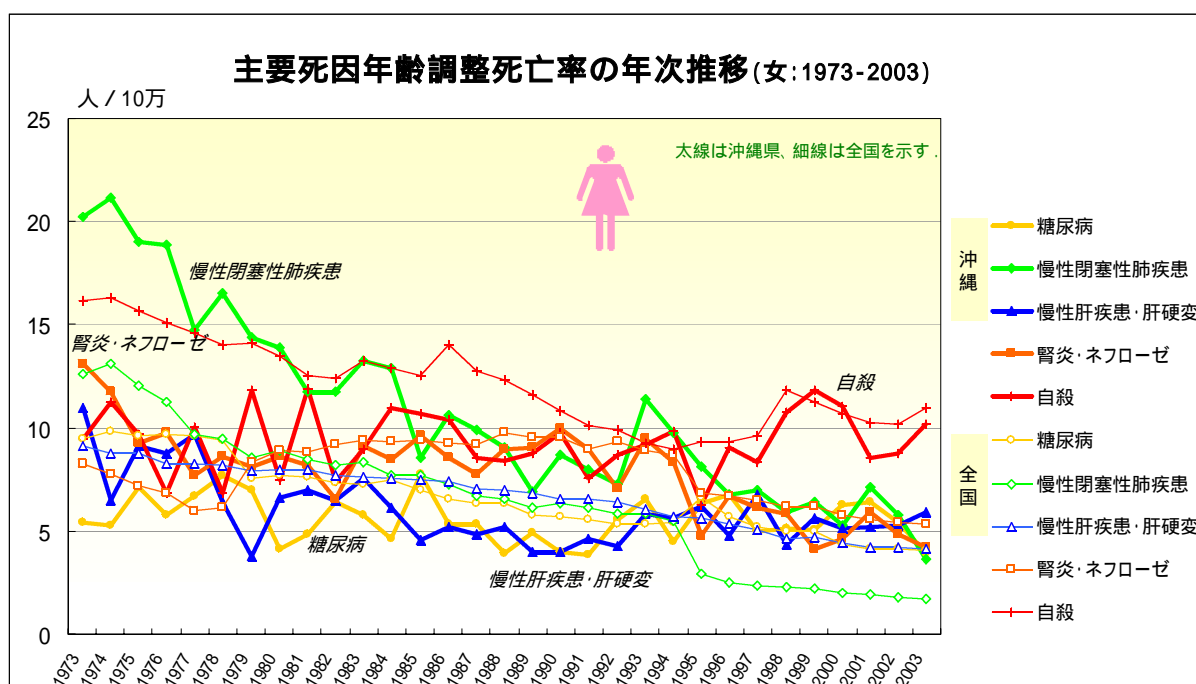
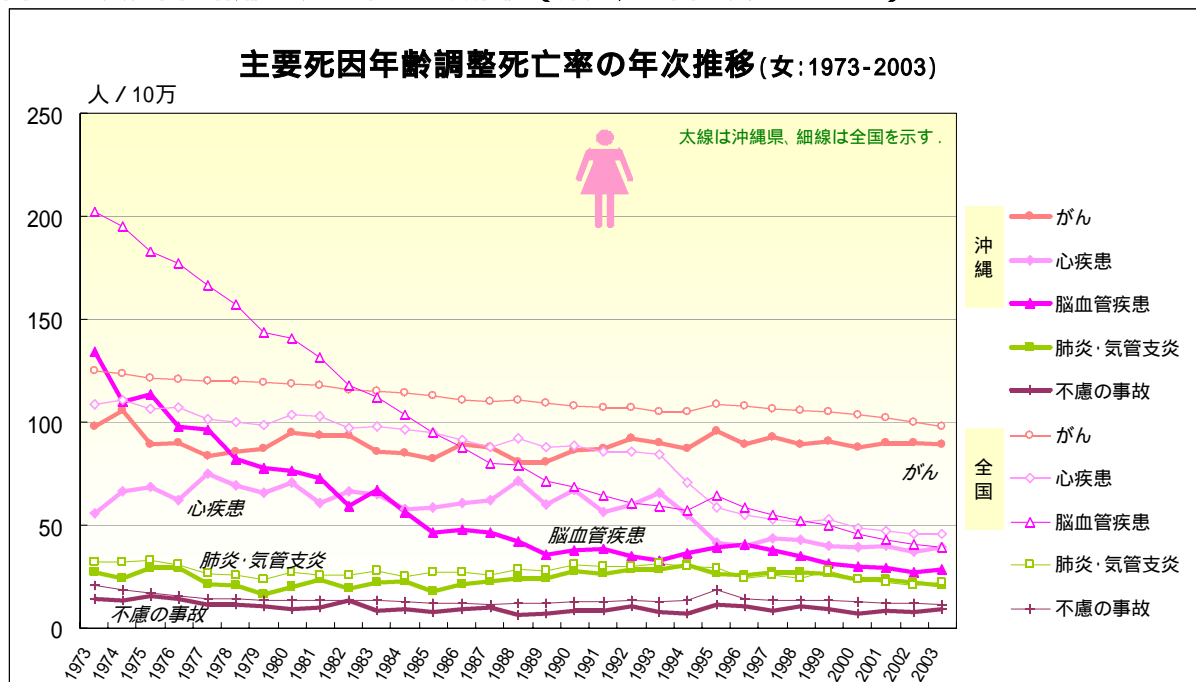

がんの動向

1. がんの部位別死亡割合

沖縄県における 1973-2002 年の 30 年間のがんによる死亡は、男性では 26,066 人であった。そのうち最も多いのが気管支・肺がんの 6,857 人（26.3%）で、がん死亡の 4 人に 1 人が気管支・肺がんによる死亡となっている。次いで胃がん、大腸がん、肝がん、食道がんの順となっている。期間別に死亡割合の推移をみると、気管支・肺がん、大腸がん、前立腺がん、胆嚢・胆管がんが増加、胃がん、食道がん、肝がんが減少している。胃がん、肝がんの死亡割合は全国に比べてかなり低い。

図34. がんの部位別死亡割合（沖縄：男1973-2002）



図35. 期間別にみたがんの部位別死亡割合（沖縄・全国：男1973-2002）



女性では、1973-2002年の30年間のがんによる死亡は18,356人であった。男性同様気管支・肺がんの2,743人がもっとも多いが、がん死亡に占める割合は男性の26.3%に比べて14.9%とかなり低い。次いで胃がん2,172人、大腸がん2,129人の順となっている。期間別に死亡割合の推移をみると、胃がん、子宮がんが減少、口腔・咽頭がん、食道がんが横ばいでそれ以外のがんでは増加している。全国と比べると、胃がん、肝がんの死亡割合はかなり低いが胆嚢・胆管がんは全国より高い。

図36. がんの部位別死亡割合（沖縄：女1973-2002）

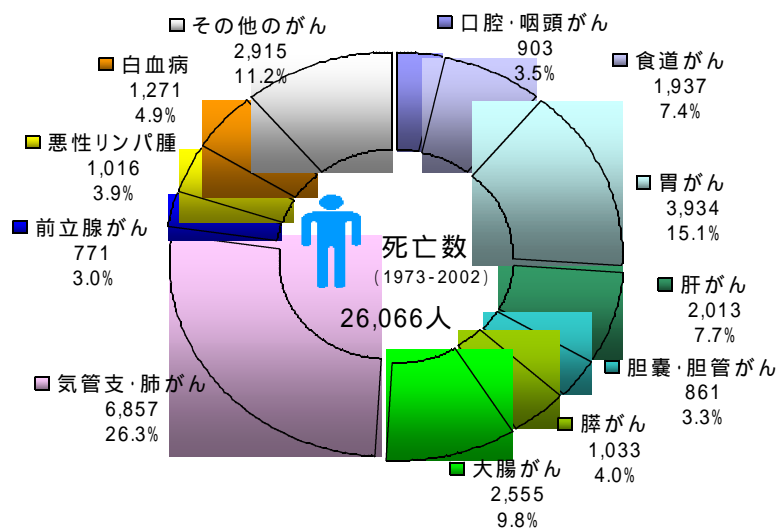
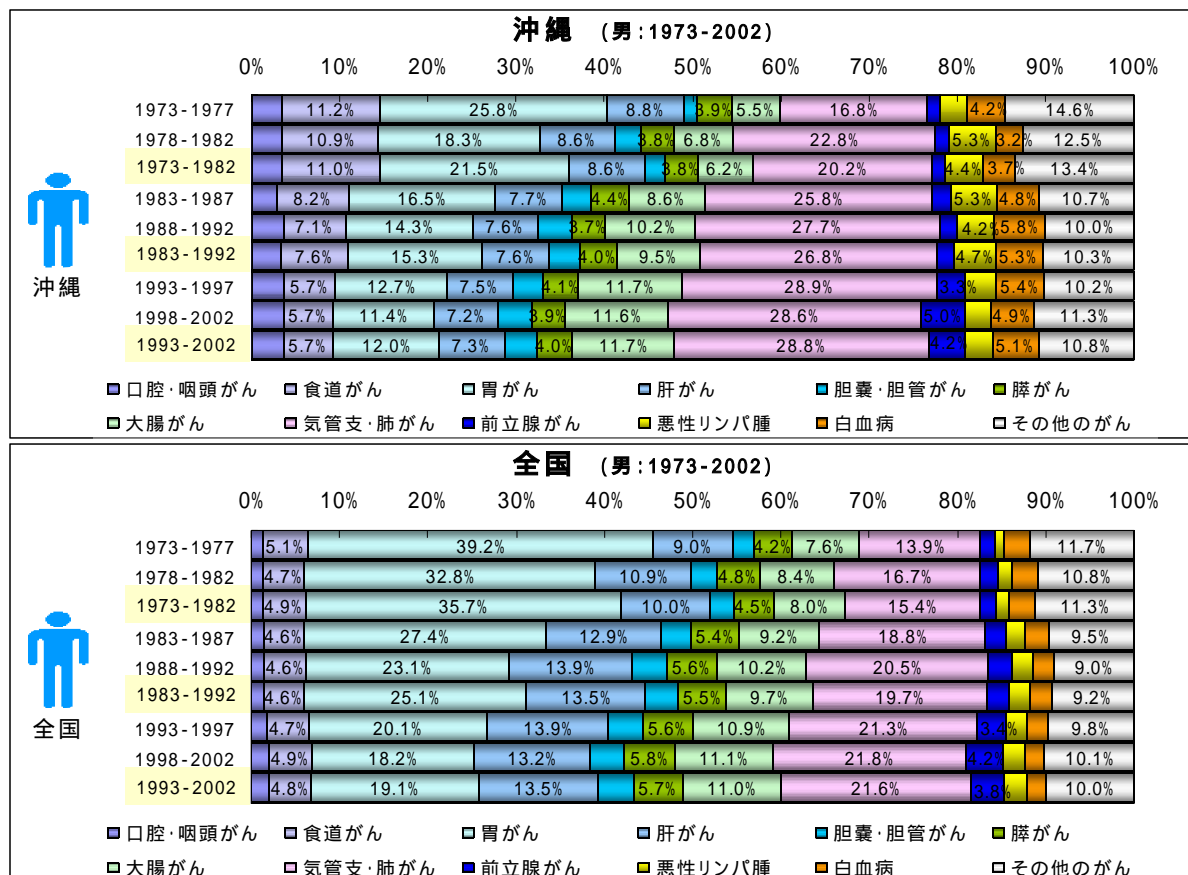

図37. 期間別にみたがんの部位別死亡割合（沖縄・全国：女1973-2002）



2. 部位別がん死亡数および死亡率の年次推移

沖縄県におけるがんによる死亡数の年次推移を部位別にみると、男性ではすべてのがんで死亡数が増加しているが、とくに気管支・肺がん、大腸がん、前立腺がん、肝がんによる死亡数の増加が大きい。2003年の死因順位は、気管支・肺がん、大腸がん、胃がん、肝がんの順となっている。

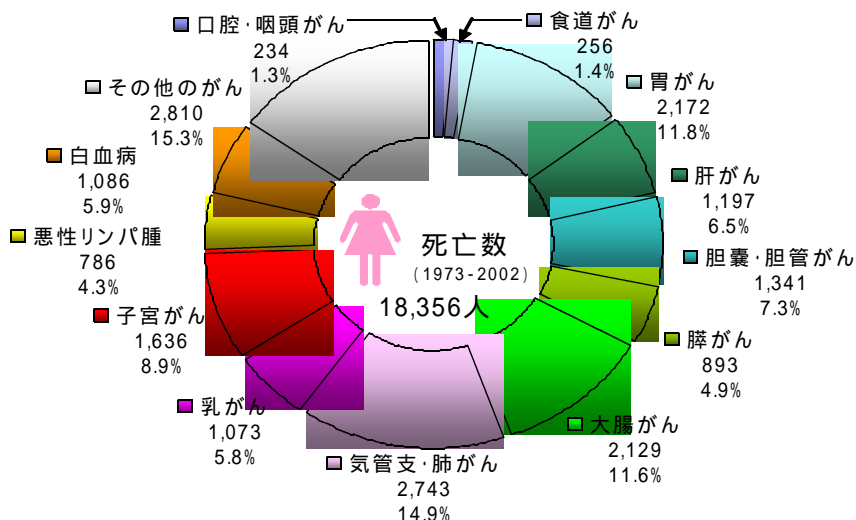
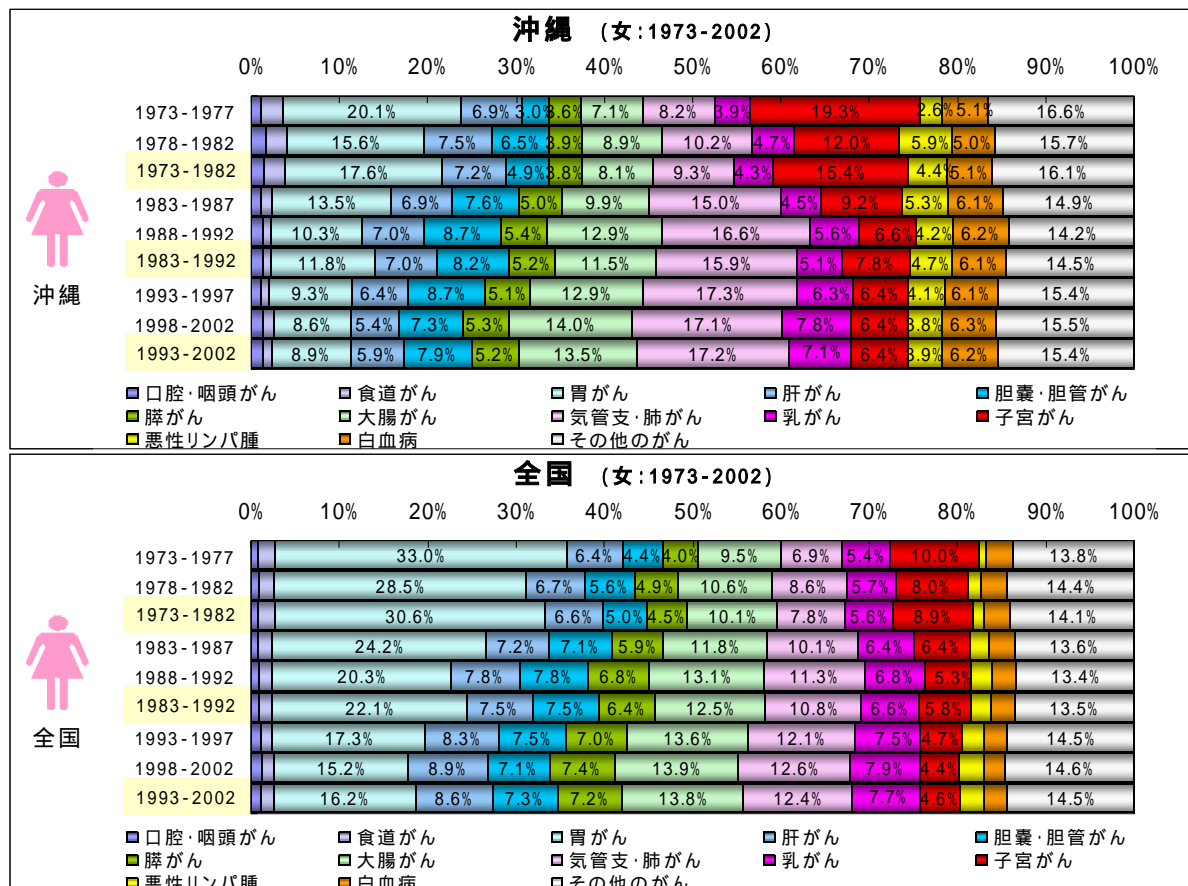
図38. 部位別がん死亡数の年次推移（沖縄：男1973-2003）



図39. 部位別がん死亡率の年次推移（沖縄：男1973-2003）



女性では、気管支・肺がん、大腸がん、乳がん、胆嚢・胆管がん、膵がん、白血病の死亡数がかなり増加している。1970年代に死亡数が多かった子宮がんは、1990年頃まで減少していたが、再びやや増加傾向を示している。2003年の死因順位は、気管支・肺がん、大腸がん、胃がん、乳がんの順となっており、1996年以降で乳がんの死亡数が子宮がん死亡数を上回るようになった。

図40. 部位別がん死亡数の年次推移（沖縄：女1973-2003）

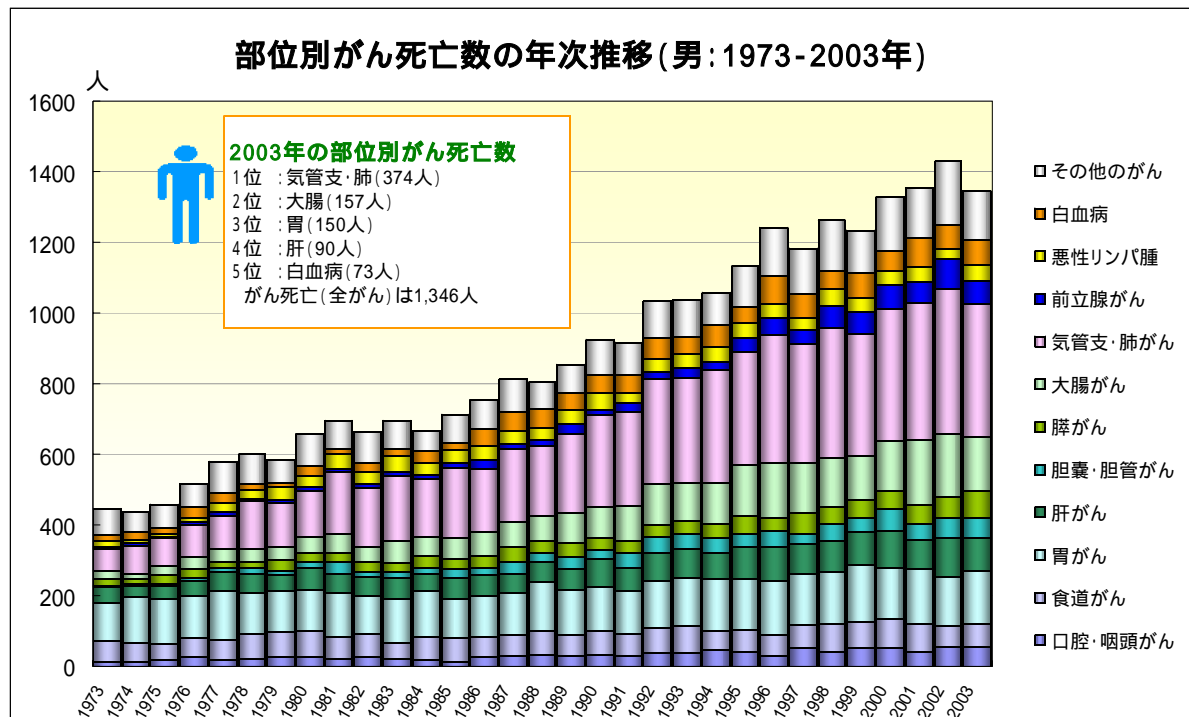
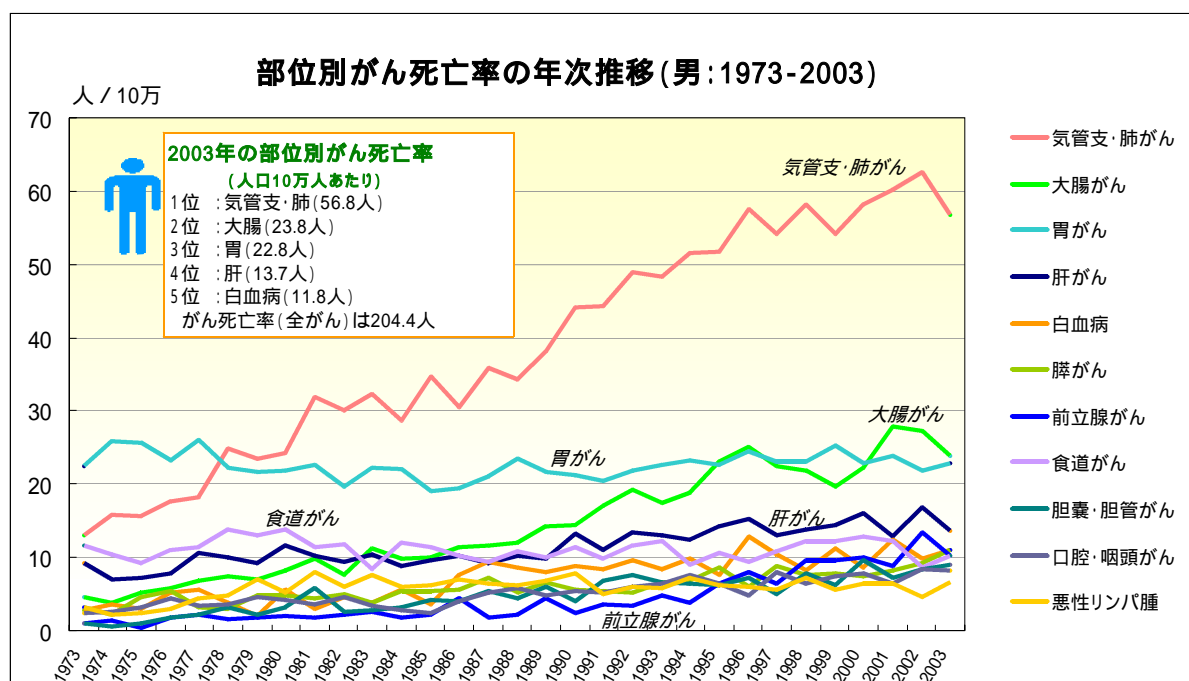

図41. 部位別がん死亡率の年次推移（沖縄：女1973-2003）



3. 部位別がん年齢調整死亡率の年次推移

沖縄県におけるがんの年齢調整死亡率の年次推移を部位別にみると、男性では気管支・肺がんがもっとも高く、全国値をかなり上回っているが、1996年をピークに減少傾向を示している。がんの年齢調整死亡率は、胃がん、食道がんが減少、大腸がん、前立腺がん、胆嚢・胆管がん、膵がん、白血病が増加しないしやや増加傾向、肝がん、悪性リンパ腫がほぼ横ばいで推移している。全国と比べると、胃がん、肝がんが全国の5割程度の低い水準で全国同様に減少している。大腸がん、前立腺がんは増加傾向が全国より大きいために、全国値を上回りつつある。1970年代に全国値よりかなり高かった食道がん、悪性リンパ腫は減少して、2000年以降ではほぼ全国並となった。白血病、口腔・咽頭がんは全国より高い水準で推移している。

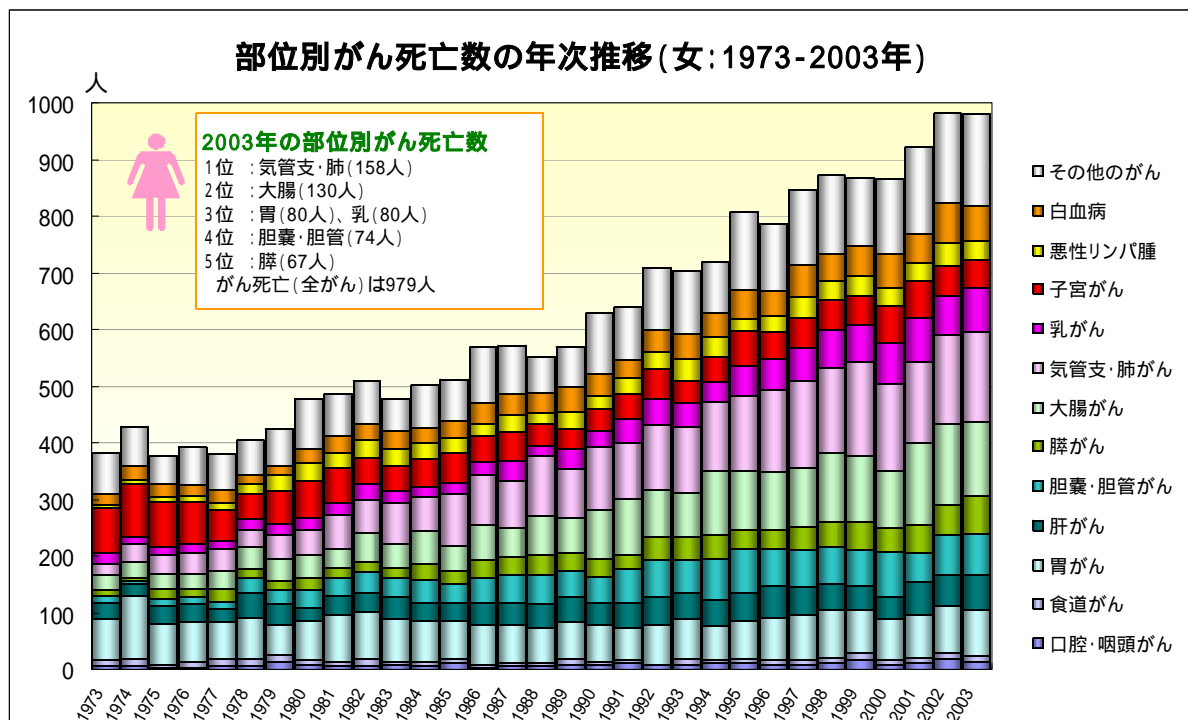
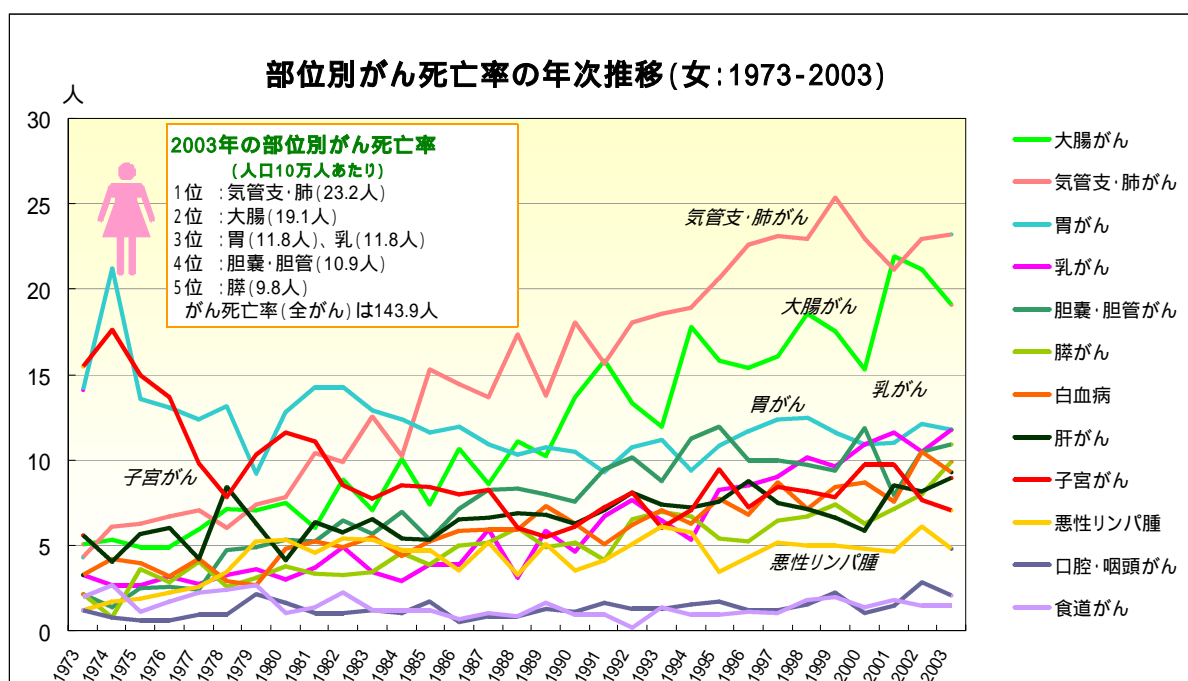
図42. 部位別がん年齢調整死亡率の年次推移（沖縄、全国：男1973-2003）

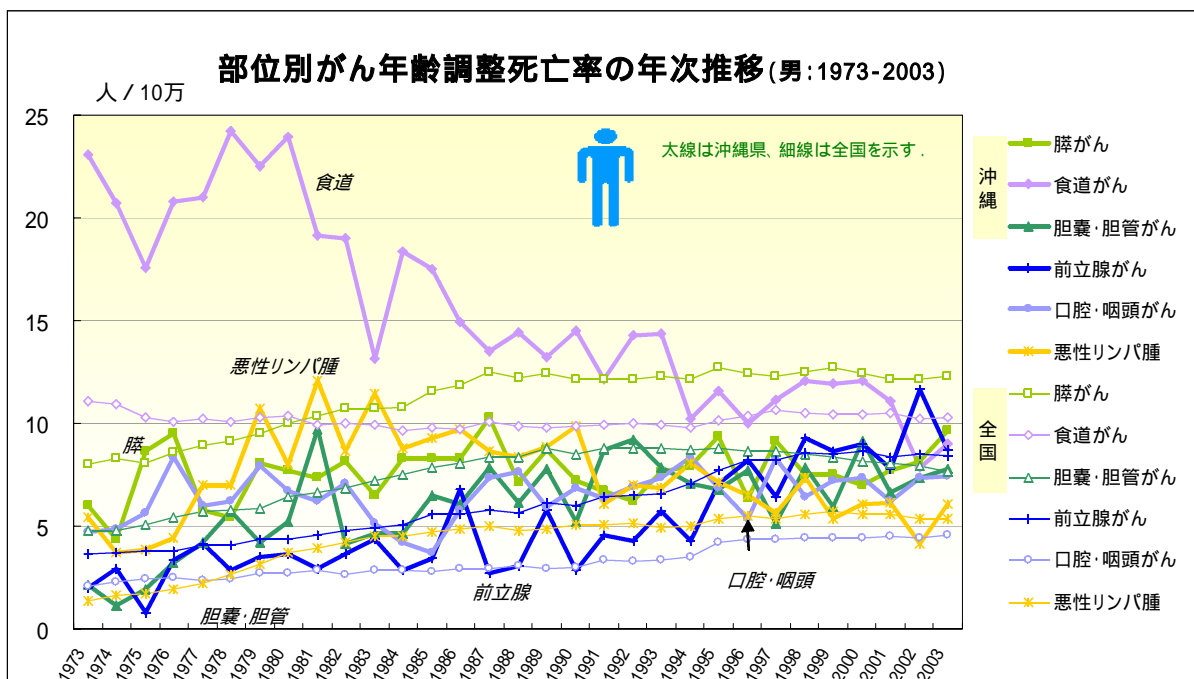
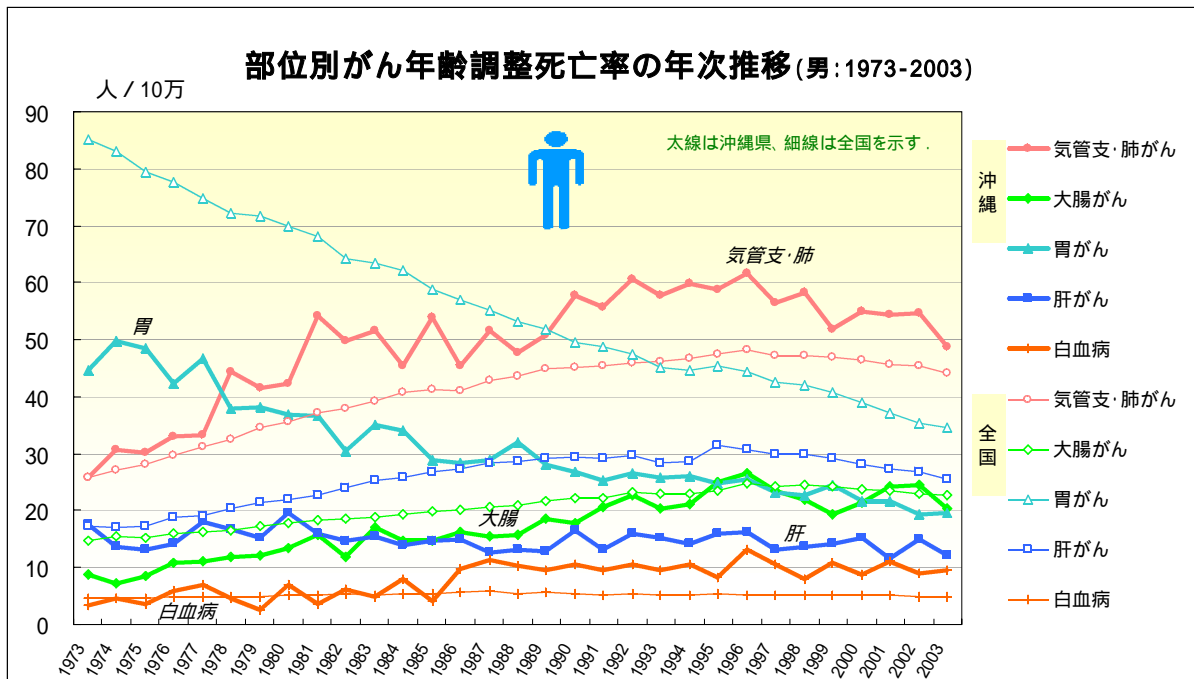

女性でも気管支・肺がんがもっとも高く、全国値をかなり上回っていたが、1999年をピークに減少傾向を示しており、ほぼ全国並となった。胃がん、子宮がん、食道がん、肝がん、悪性リンパ腫が減少、大腸がん、乳がん、膵がん、白血病が増加傾向、口腔・咽頭がんがほぼ横ばいで推移している。全国と比べると、男性同様に胃がんと肝がんが全国の5割程度の低い水準で減少している。全国よりかなり低かった大腸がん、乳がん、胆嚢・胆管は増加して全国値に近づきつつある。1970年代に全国値よりかなり高かった食道がん、悪性リンパ腫、口腔・咽頭がんは、2000年以降ではほぼ全国並となった。白血病は全国値の約2倍の高い水準で推移している。

図43. 部位別がん年齢調整死亡率の年次推移（沖縄、全国：女1973-2003）

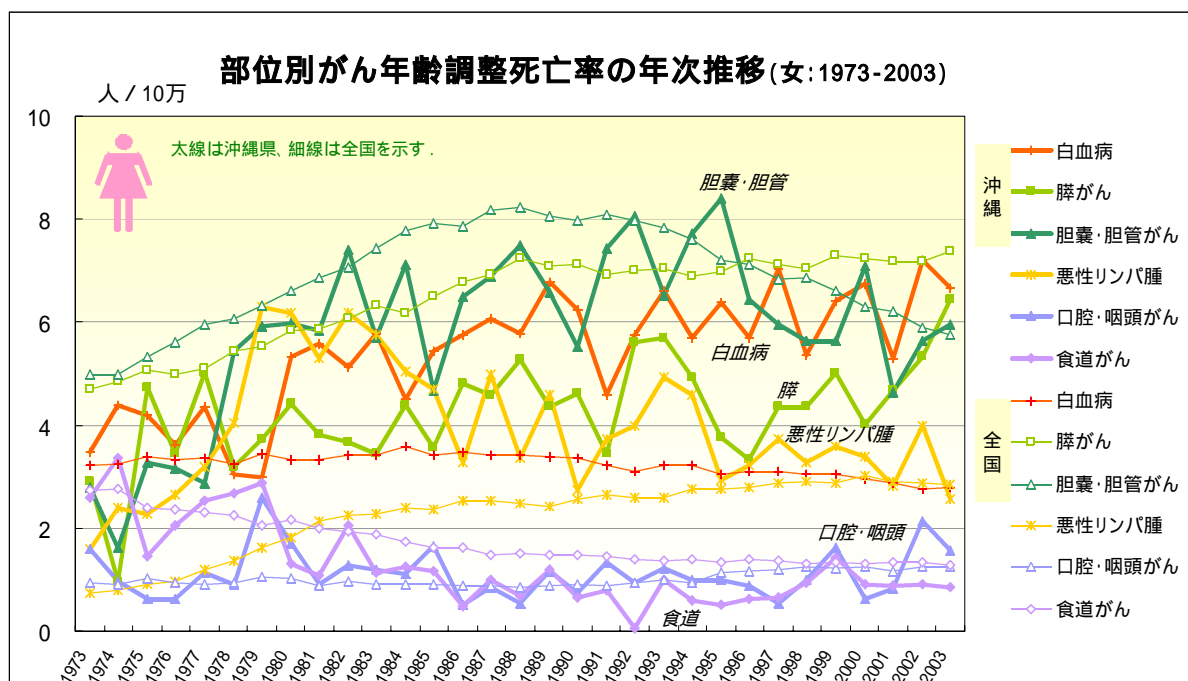
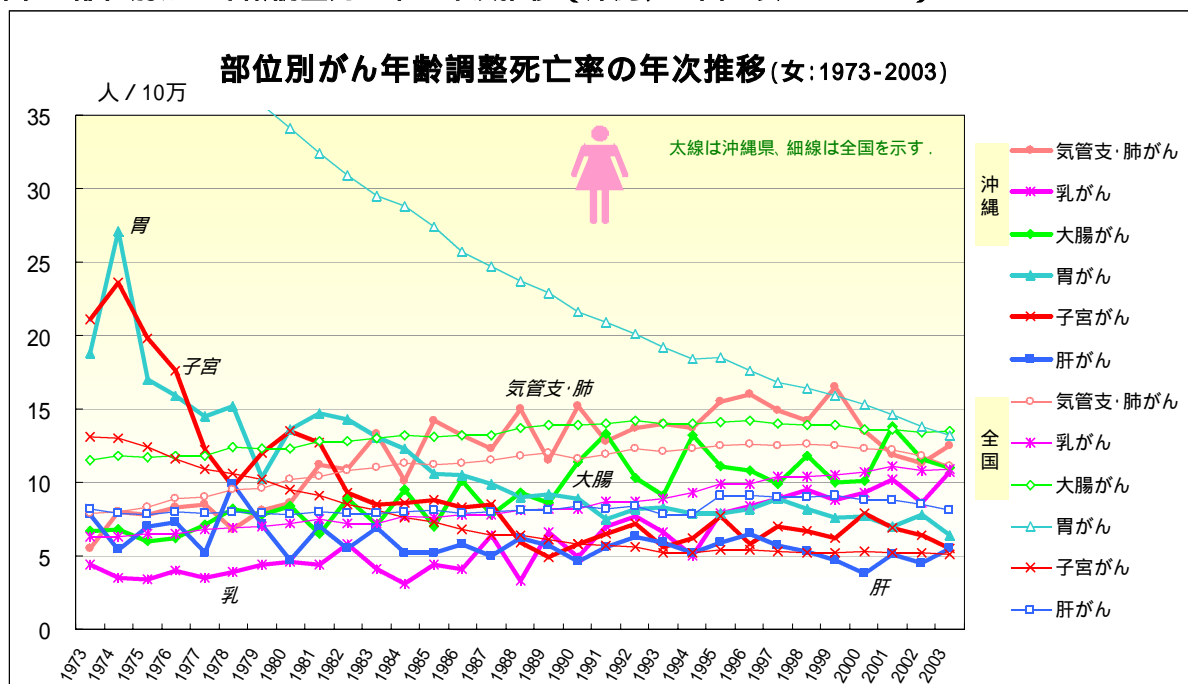

循環器疾患（心疾患、脳血管疾患）の動向

1. 循環器疾患（心疾患、脳血管疾患）の病類別死亡割合

沖縄県における 1973-2002 年の 30 年間の循環器疾患（心疾患、脳血管疾患）による死亡は、男性では 24,029 人であった。そのうち心疾患が 13,001 人（54.1%）、脳血管疾患が 11,028 人（45.9%）となっている。期間別に死亡割合の推移をみると、急性心筋梗塞と脳梗塞の死亡割合が増加している。最新の 5 年間では、急性心筋梗塞による死亡が 25.1%、脳出血が 15.8%で全国と比べて高くなっている。脳梗塞の死亡割合は増加してきているが、全国に比べるとかなり低い。

図44. 循環器疾患の病類別死亡割合（沖縄：男1973-2002）



図45. 期間別にみた循環器疾患の病類別死亡割合（沖縄・全国：男1973-2002）



女性では1973-2002年の30年間の循環器疾患（心疾患、脳血管疾患）による死亡は、26,643人であった。そのうち心疾患が14,576人（54.7%）、脳血管疾患が12,067人（45.3%）となっている。期間別に死亡割合の推移をみると、急性心筋梗塞と脳梗塞の死亡割合が増加している。最新の5年間では、急性心筋梗塞による死亡が21.0%、脳出血が11.4%と男性より低くなっているが、全国の女性に比べるととくに急性心筋梗塞の割合が高くなっている。脳梗塞の死亡割合は増加してきているが、全国に比べるとかなり低い。

図46. 循環器疾患の病類別死亡割合（沖縄：女1973-2002）

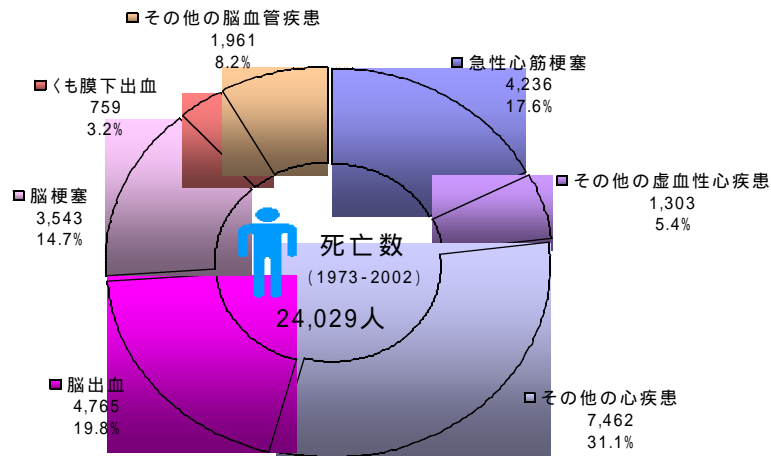
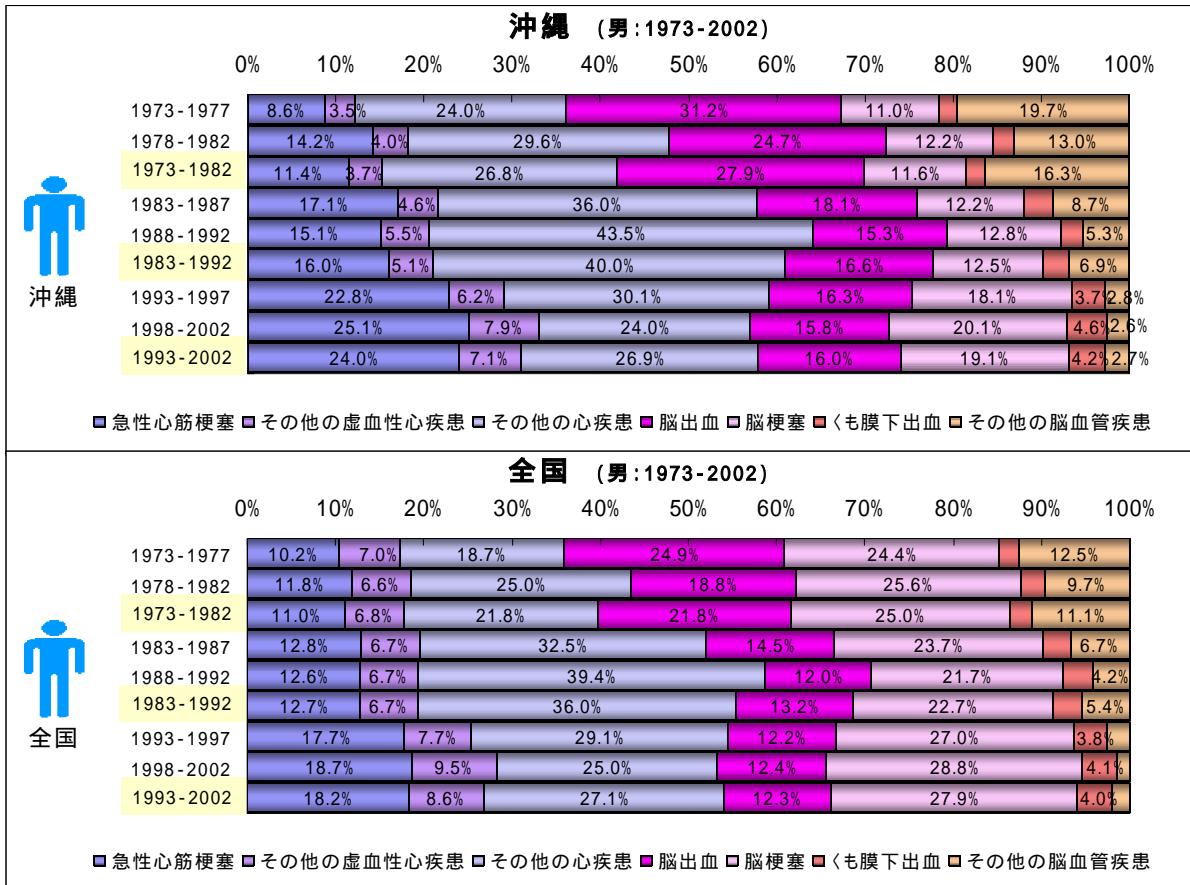

図47. 期間別にみた循環器疾患の病類別死亡割合（沖縄・全国：女1973-2002）



2. 循環器疾患(心疾患、脳血管疾患)の病類別死亡数および死亡率

沖縄県における循環器疾患による死亡数の年次推移をみると、男性では、虚血性心疾患、とくに急性心筋梗塞による死亡数の増加が目立っており、この30年間で約5倍に増加した。2003年の死亡数は虚血性疾患 347人(うち急性心筋梗塞 261人)、脳出血 154人、脳梗塞 209人、くも膜下出血 46人となっている。なお、死因分類がICD10となった1995年、原死因としての心不全の記載が減ったため循環器疾患死亡数が大きく変動している。1995年以降については、虚血性心疾患、くも膜下出血が増加傾向で、その他はほぼ横ばいかわずかに増加傾向となっている。

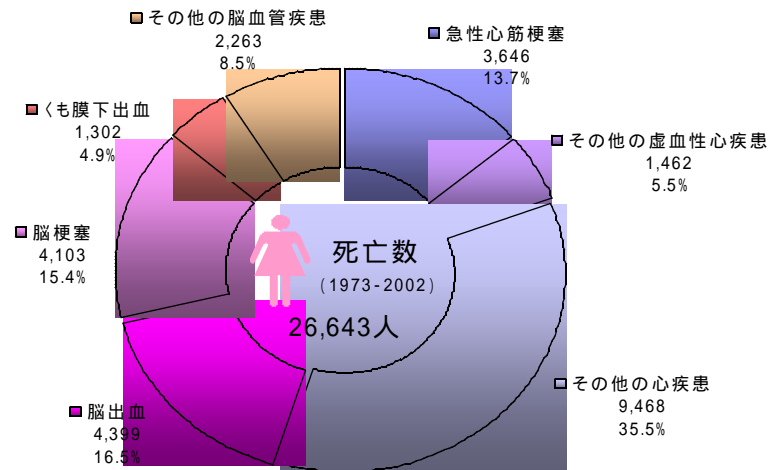
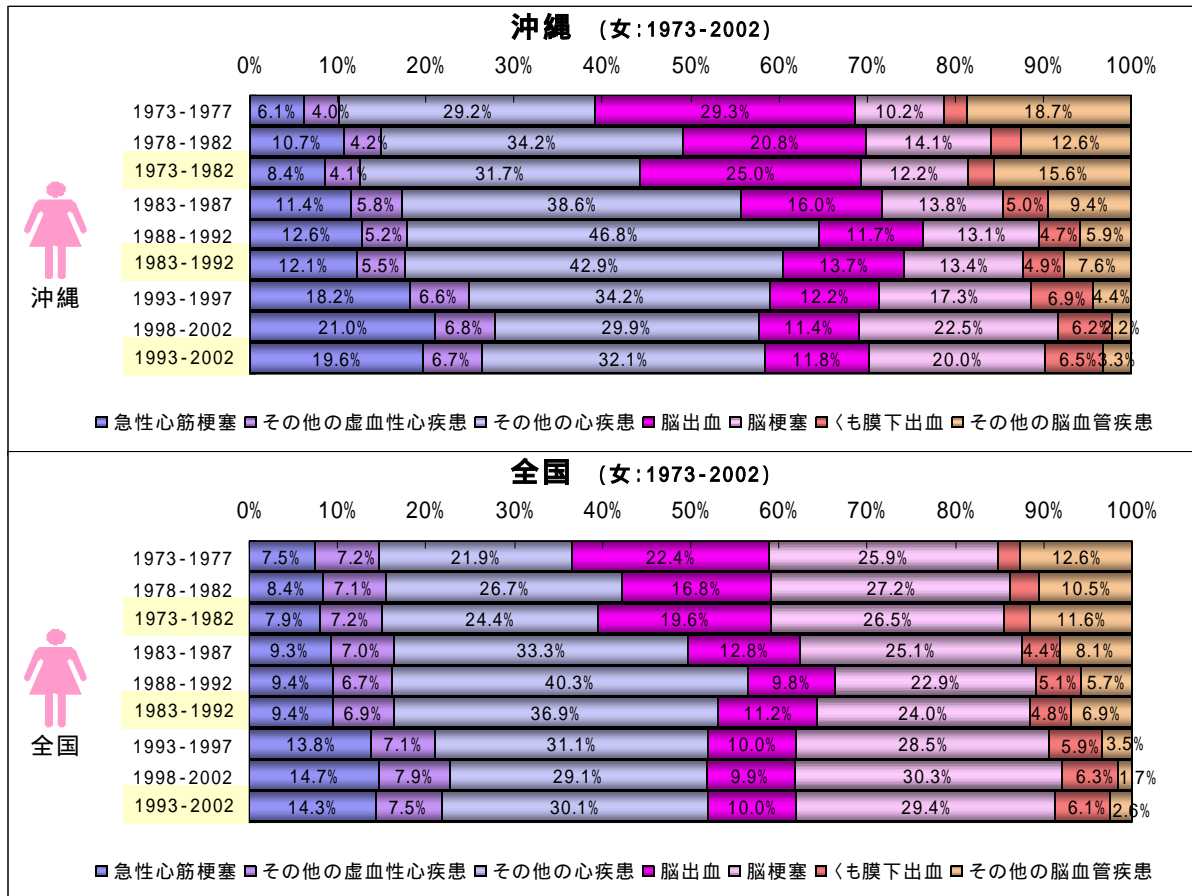
図48. 病類別循環器疾患死亡数の年次推移(沖縄: 男1973-2003)



図49. 病類別循環器疾患死亡率の年次推移(沖縄: 男1973-2003)



女性でも男性と同様に、急性心筋梗塞による死亡数がこの30年間で約5倍に増加した。2003年の死亡数は虚血性疾患277人（うち急性心筋梗塞190人）、脳出血127人、脳梗塞212人、くも膜下出血60人となっている。なお、死因分類がICD10となった1995年、原死因としての心不全の記載が減ったため循環器疾患死亡数が大きく変動している。1995年以降については、脳出血、くも膜下出血がほぼ横ばいで推移、虚血性心疾患と脳梗塞が1998年頃まで増加後やや減少傾向を示していたが、2003年ではすべての疾患が2002年の死亡数を上回っている。

図50. 病類別循環器疾患死亡数の年次推移（沖縄：女1973-2003）

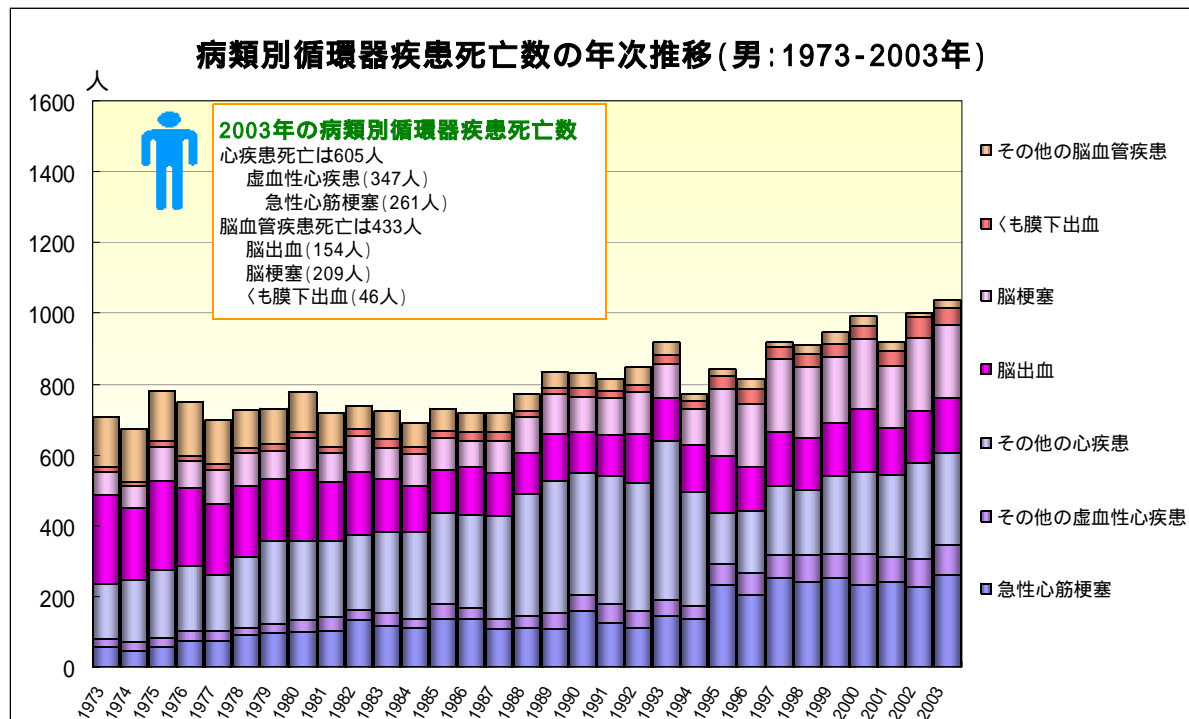
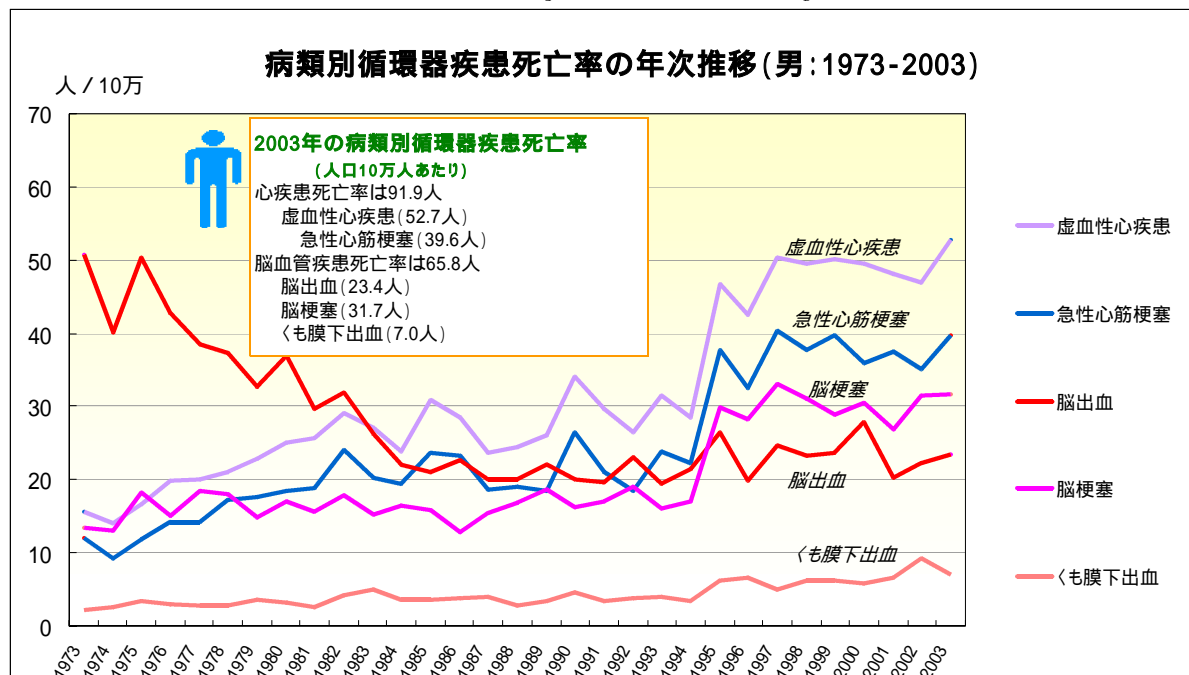

図51. 病類別循環器疾患死亡数の年次推移（沖縄：女1973-2003）



3. 循環器疾患の病類別年齢調整死亡率の年次推移

男性の心疾患全体では全国と同調しながら一貫して全国より低い水準で推移しているが、虚血性心疾患とくに急性心筋梗塞が増加しており、1998年以降で虚血性心疾患が全国並、急性心筋梗塞は全国値を上回るようになった。脳血管疾患全体では、一貫して全国よりかなり低い水準で減少しているが、1990年頃から沖縄県ではほぼ横ばいとなって全国との格差が縮小してきている。病類別にみると脳出血が全国では減少、沖縄県では1990年頃から下げ止まりで格差が縮小、2000以降では沖縄県が全国値をやや上回っている。脳梗塞は全国では減少、沖縄県ではほぼ横ばいで推移しており、年齢調整死亡率は全国値に近づきつつある。くも膜下出血はほぼ全国並で推移している。

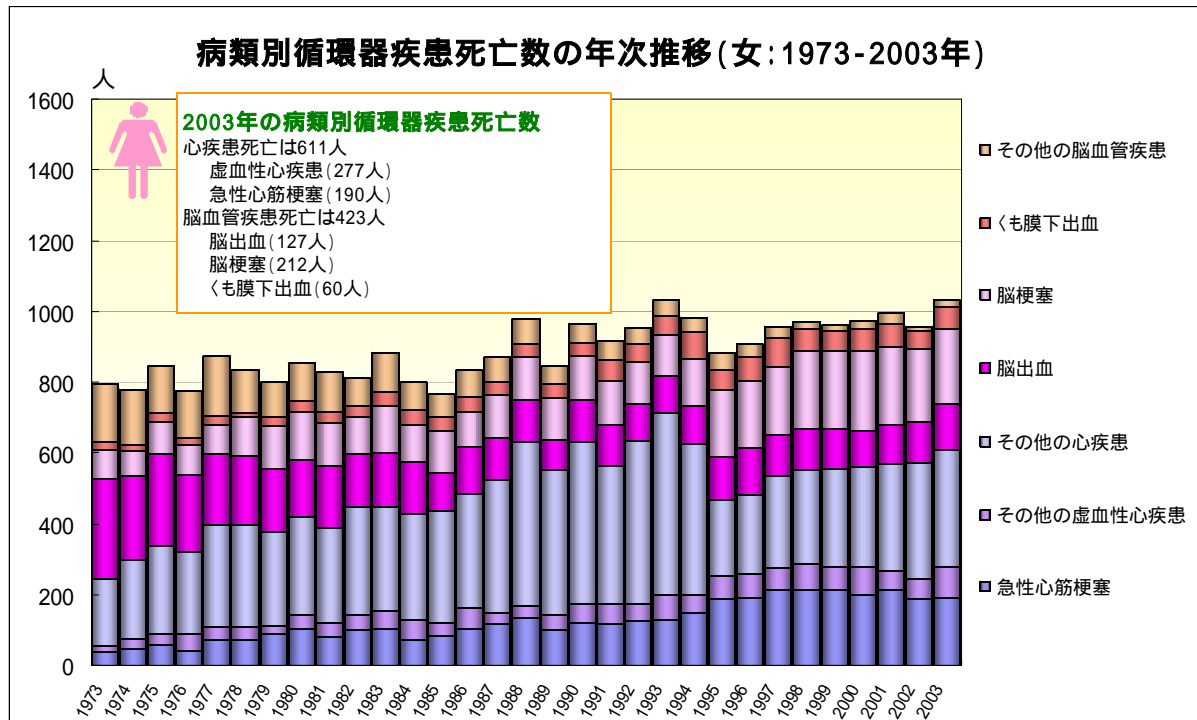
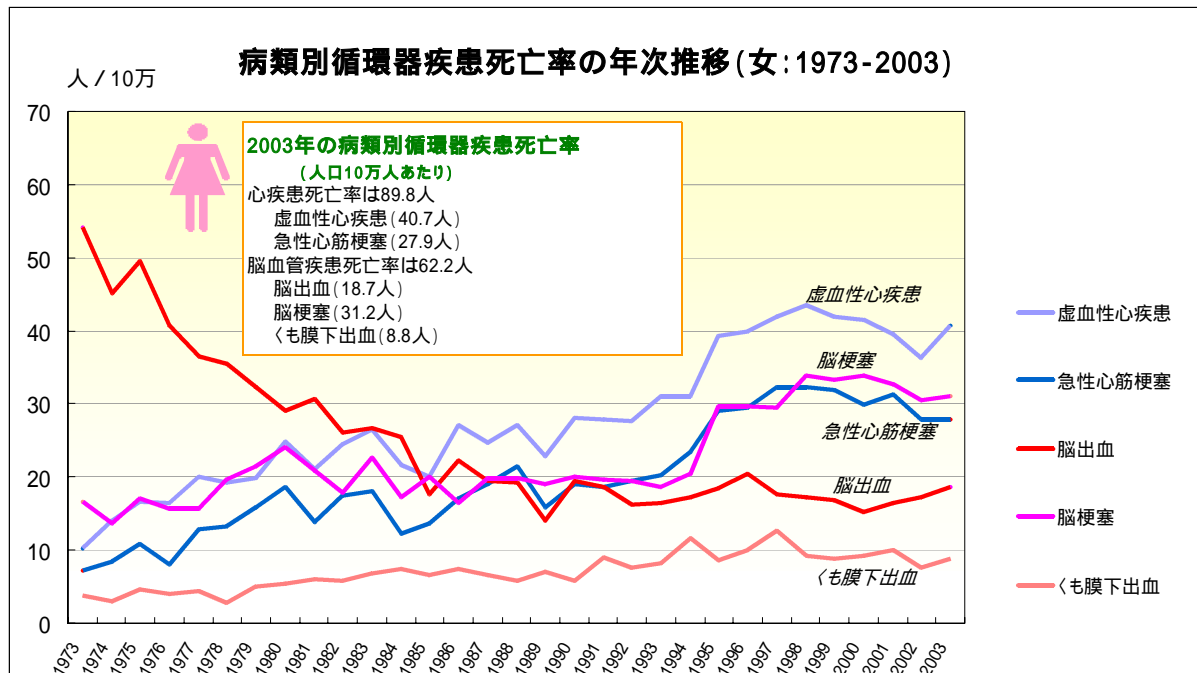
図52. 循環器疾患年齢調整死亡率の年次推移（沖縄、全国：男1973-2003）

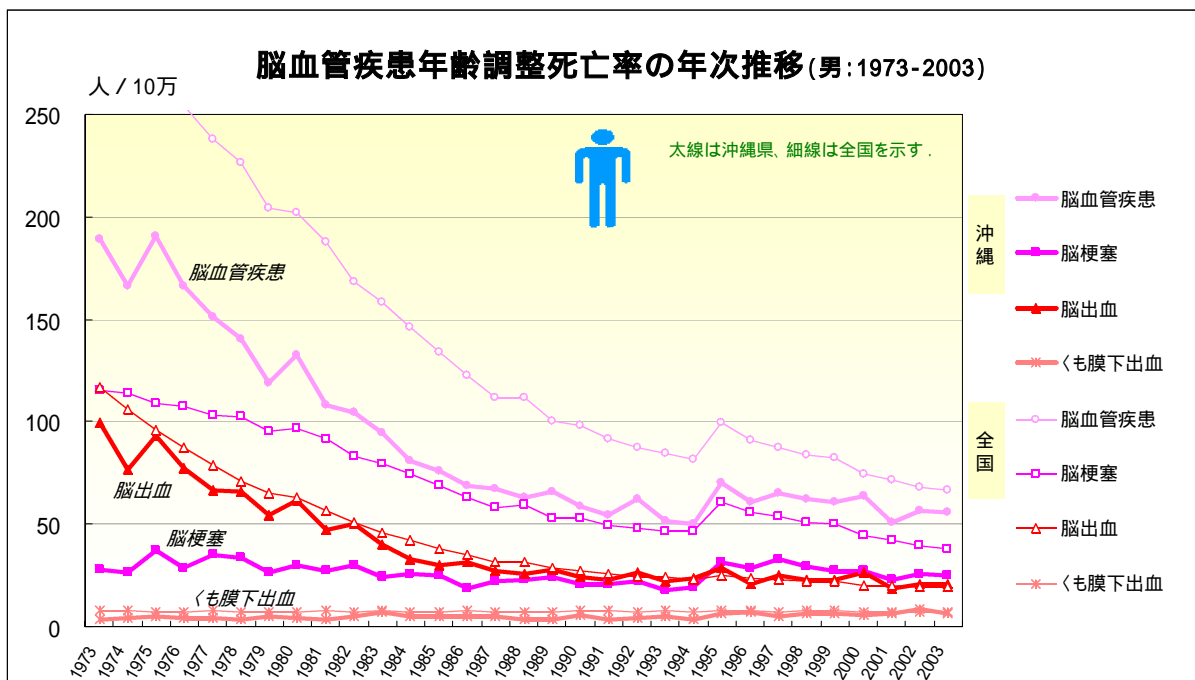
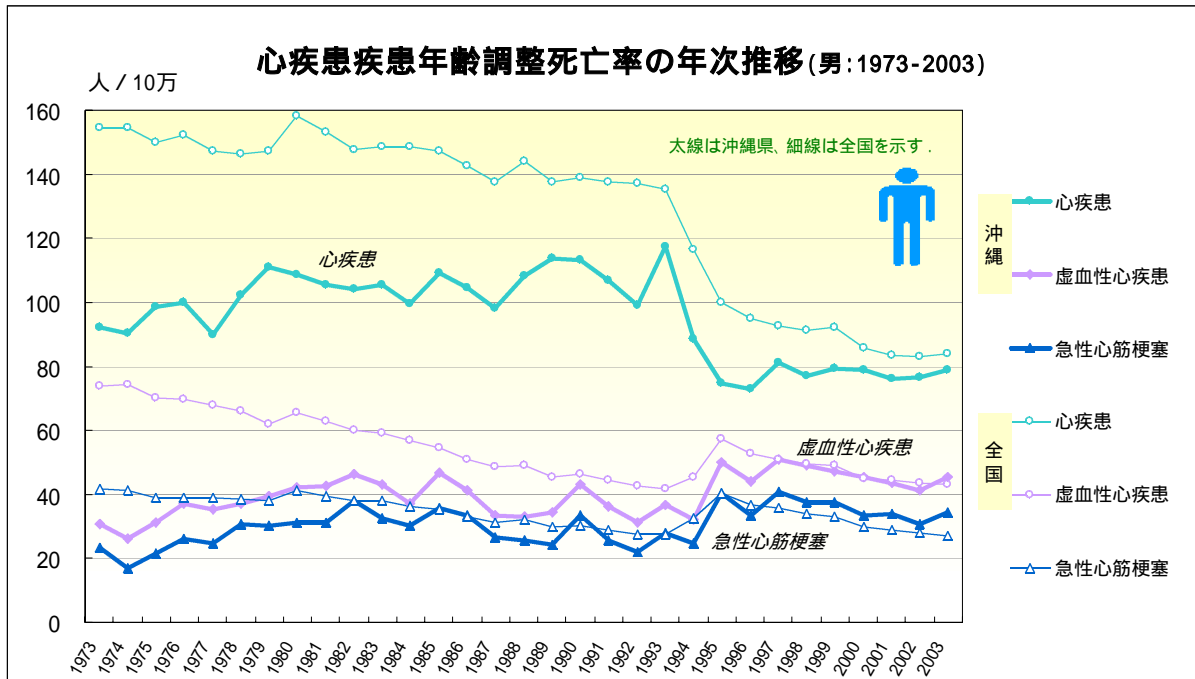

女性でも男性同様に、心疾患全体では全国と同調しながら一貫して全国より低い水準で推移しているが、虚血性心疾患とくに急性心筋梗塞が増加している。1998年以降で虚血性心疾患が全国並、急性心筋梗塞は全国値を上回るようになった。脳血管疾患全体では、一貫して全国よりかなり低い水準で減少しているが、1990年頃から沖縄県ではほぼ横ばいとなって全国との格差が縮小してきている。病類別にみると脳梗塞は全国では減少、沖縄県ではほぼ横ばいで推移しており、年齢調整死亡率は全国値に近づきつつあるが、まだまだ全国より低い水準を保っている。脳出血は、全国では減少、沖縄県では1990年頃から下げ止まりで格差が縮小、2000以降ではほぼ全国並となっている。くも膜下出血はほぼ全国並で推移している。

図53. 脳血管疾患年齢調整死亡率の年次推移（沖縄、全国：女1973-2003）

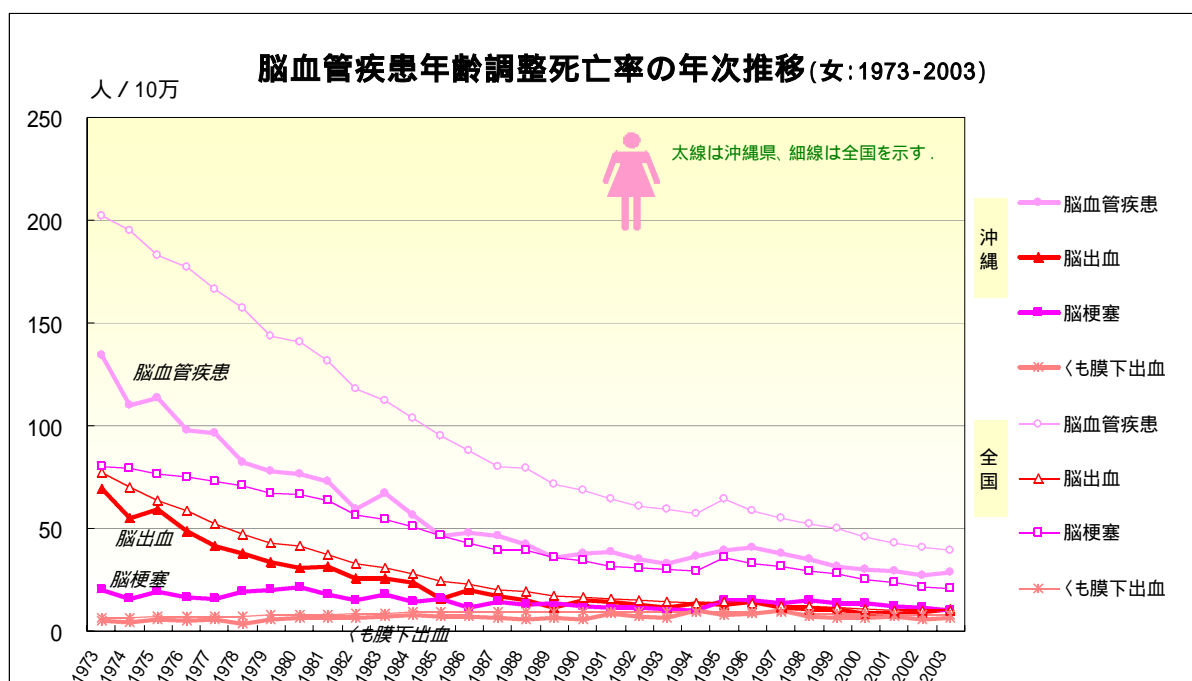
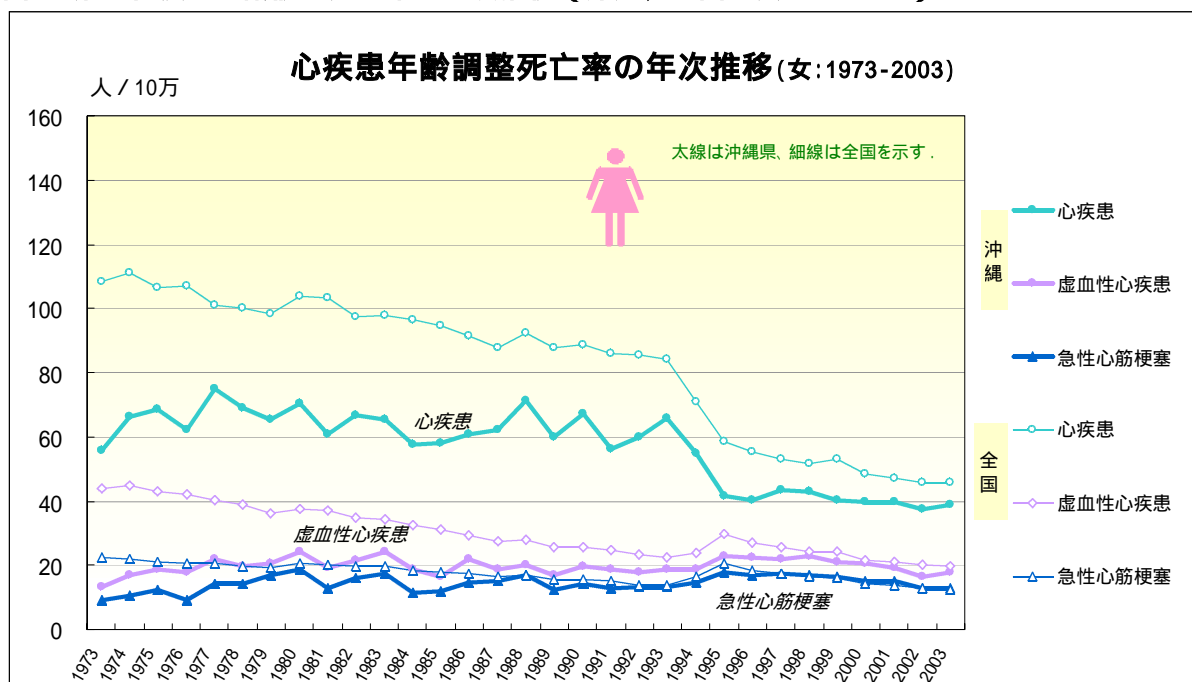

早世（65歳未満死亡）の動向

1. 早世割合および早世割合の年次推移（総死亡）

沖縄県における1973-2002年の30年間に於ける早世（65歳未満の死亡）の割合は、男性では98,131人中38,813人の39.6%、女性では、88,799人中19,570人の22.0%であった。沖縄県の早世割合は、65歳未満の人口比が高いこともあって全国より高い水準で推移している。年次推移をみると、男性では1973年の50.4%から2003年には30.8%に減少しているが、全国に比べてかなり高く、65歳未満の死亡者数は年間1400人程度の横ばいで推移している。女性では、1973年の34.2%から2003年には16.1%に半減しており、全国との差も男性に比べて小さくなってはいるが、2000年頃から早世割合の減少が鈍化してきている。

図54. 早世割合（沖縄：1973-2002）



図55. 早世割合の年次推移（沖縄、全国：1973-2003）



2. 早世の年齢階級別死亡割合および65歳未満の死亡率

沖縄県における1973-2002年の30年間における早世（65歳未満の死亡）について年齢階級別に死亡割合をみると、男性では38,813人中19,574人、女性では19,570人中9,850人が50歳未満の死亡であり、男女とも早世の約5割を占めている。0-4歳の乳児死亡の占める割合は、女性が2,333人（11.9%）、男性が3,013人（7.8%）で、女性の死亡割合が高くなっており、05-09歳の学童期ではほぼ同率、15-49歳では男性の死亡割合が高くなっている。50歳以上の年齢階級別死亡割合は男女ほぼ同率である。65歳未満の死亡率（65歳未満人口10万人あたり）の年次推移をみると、男性では1985年頃まで減少して全国よりかなり低い水準であったが、その後全国がほぼ横ばい、沖縄県がやや増加傾向で推移した結果、全国との格差が縮小してきた。女性では、1980年代までは減少傾向にあって全国よりかなり低い水準を保っていたが、その後横ばいとなって男性同様全国との格差は縮小してきている。2003年における65歳未満死亡率は、男性244.7人、女性111.1人で男女差が大きい。

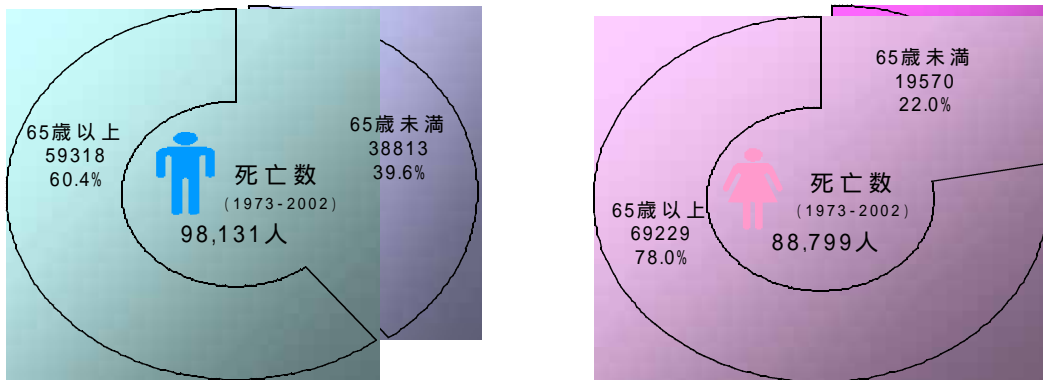
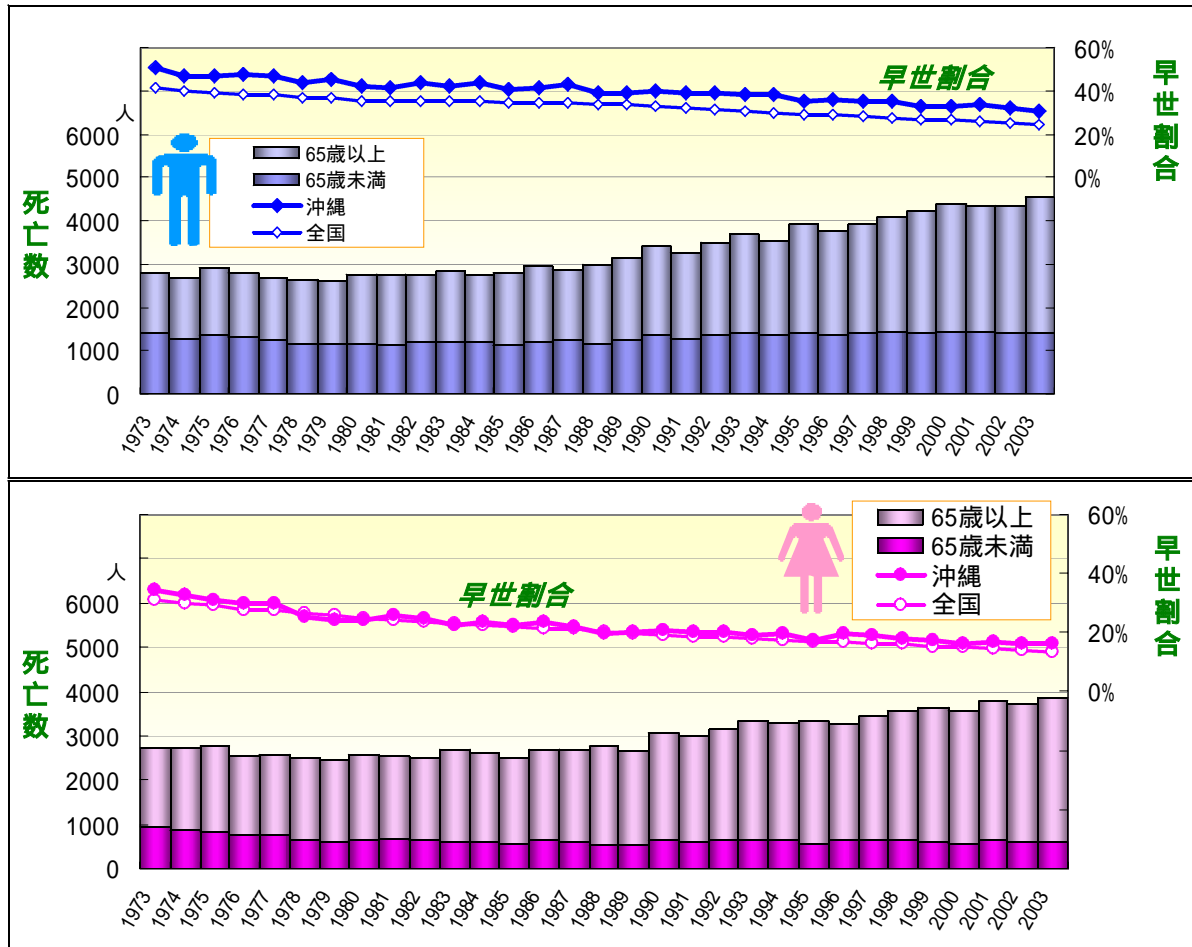
図56. 早世の年齢階級別死亡割合（沖縄：1973-2002）



図57. 65歳未満死亡率の年次推移（沖縄、全国：1973-2003）



3. 年齢階級別にみた若年層(20-59歳)死亡率の年次推移

20-59歳の若年層について総死亡(全死因)の年齢階級別死亡率の年次推移をみると、20代男性では全国より高水準で全国に同調しながら減少傾向を示しており、1995年以降では全国との格差がやや縮小している。30代は1973-2003年の全期間を通して全国よりかなり高く、1980年頃からほぼ横ばいで推移している。全国との格差は拡大しつつあり、30-34歳の死亡率は全国男性の35-39歳死亡率を上回ることが多くなった。40代では40-44歳が1990年、45-49歳が1995年頃からやや増加傾向に転じており、一貫して死亡率が減少している全国との格差が広がっている。50代では、50-54歳がほぼ全国並、55-59歳が全国よりやや低い水準で減少しながら推移しているが、2000年以降では全国値を上回るようになった。男性ではとくに30代、40代の働き盛り世代の死亡率の悪化が懸念される。

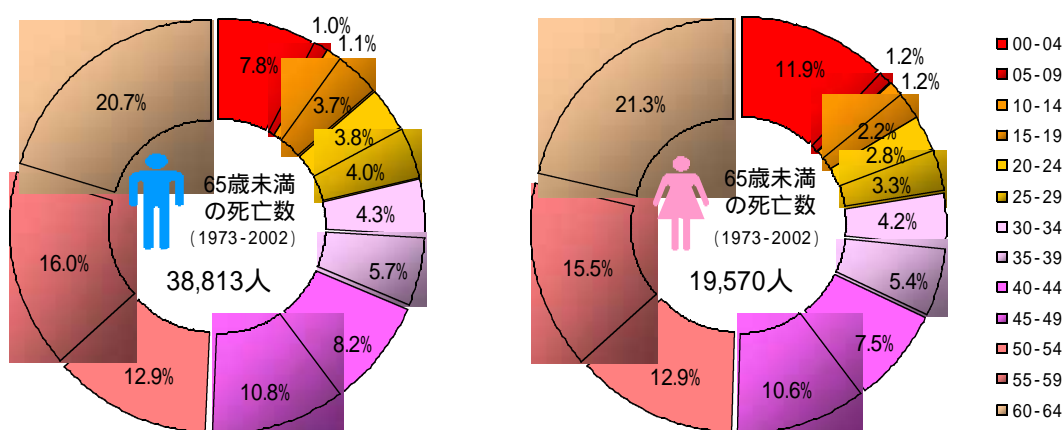
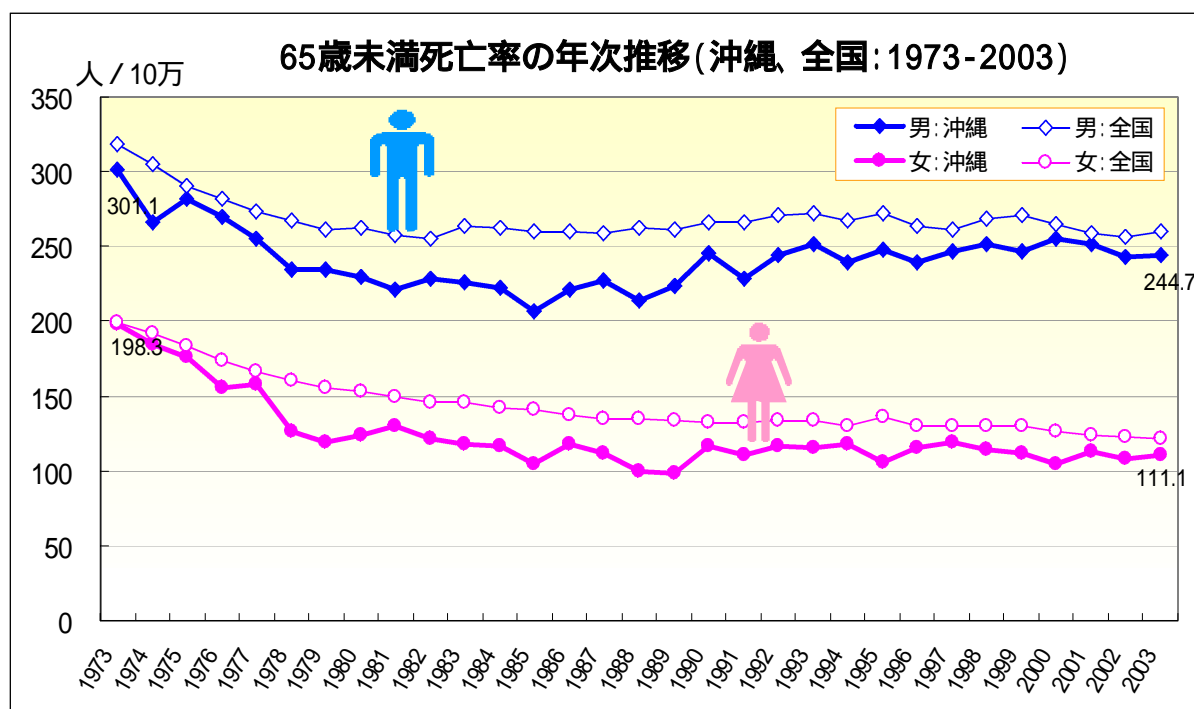
図58. 年齢階級別にみた20-59歳の死亡率の推移(沖縄県、全国: 男1973-2002)

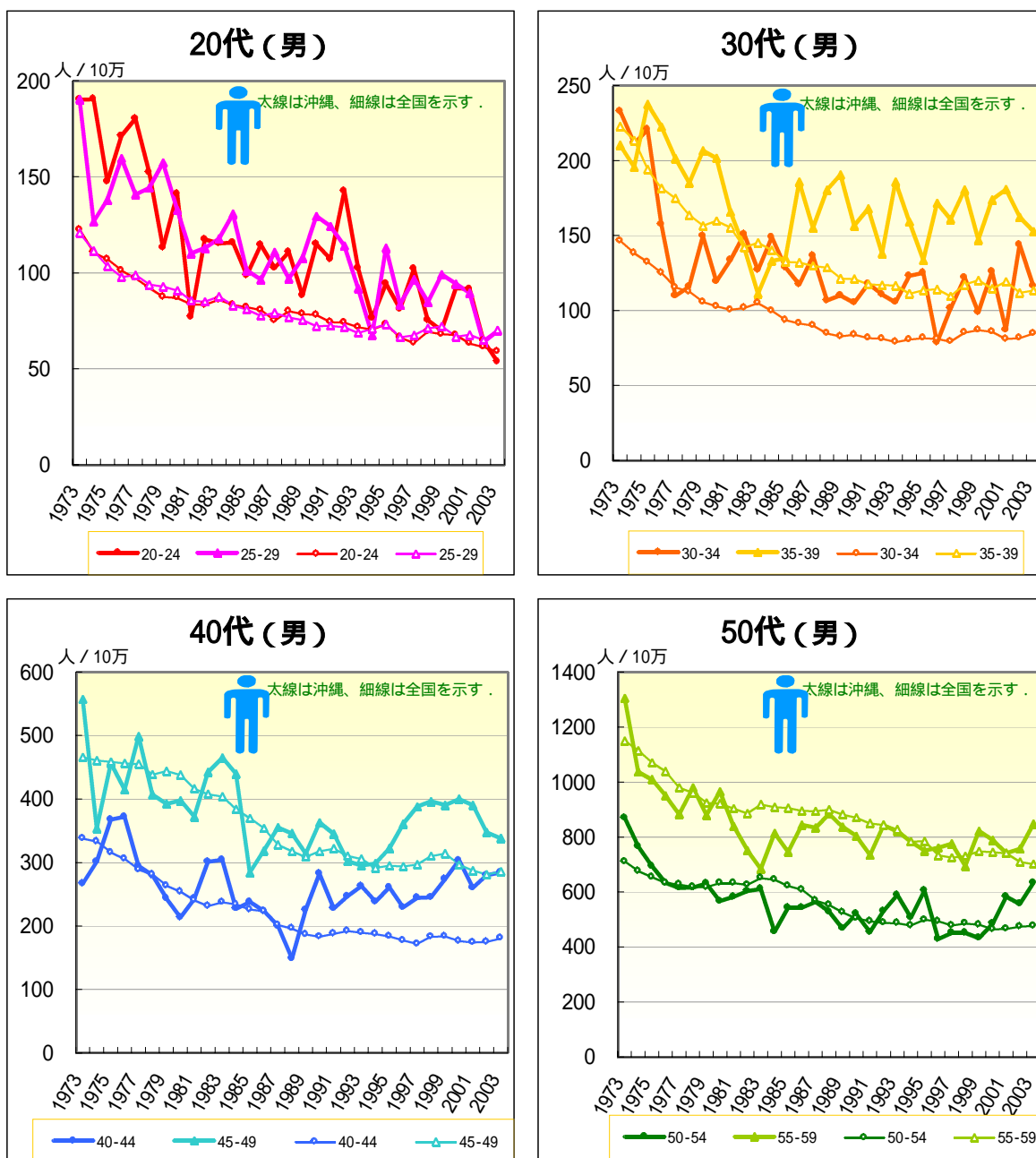

女性の20代では、1970年代には全国よりかなり高かったが、その後増減を繰り返しながら減少しており、全国との格差は縮小してきている。30代では1973-2003年の全期間を通して全国より高水準で全国に同調しながら減少したが、男性同様に1980年頃からほぼ横ばいとなっている。とくに30-34歳の死亡率は2003年には全国値の約2倍の高率で35-39歳の死亡率を上回っており全国との格差が広がってきている。40代では40-44歳が1990年、45-49歳が1995年頃から横ばいしないしやや増加傾向に転じており、一貫して死亡率が減少している全国との格差が広がってきつつあるが、男性に比べて全国との格差は小さくなっている。50代では、全国よりやや低い水準で減少しながら推移しているが、1990年頃から減少傾向が鈍化して死亡率は全国並となり、2000年以降では全国値を上回るようになった。女性でも30代、40代の壮年期の死亡状況が悪化してきている。

図59.年齢階級別にみた20-59歳の死亡率の推移（沖縄県、全国：女1973-2002）

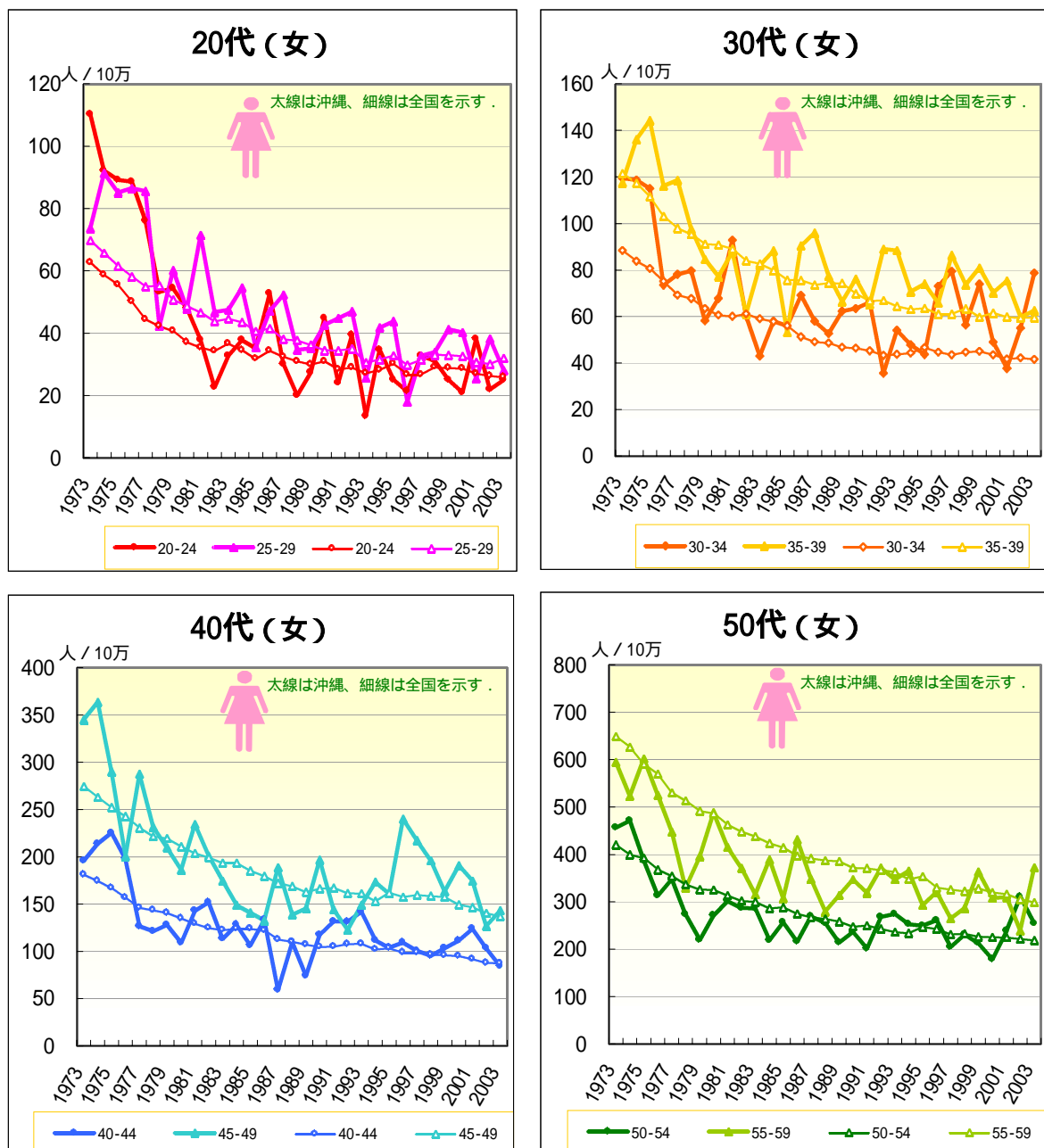

4. 期間別にみた若年層(20-59歳)死亡率の推移

(1) 10年単位の3期

20-59歳の若年層について、10年単位の3期に分けて年齢階級別死亡率の推移を観察すると、男性では1970年代(1973-1982)には20-44歳、1980年代では20-49歳で全国値を上回っている。1990年代になると20-59歳のすべての年齢階級で全国を上回るようになり、とくに30-49歳の死亡率は1980年代よりも悪化して全国値との格差も大きい。女性もほぼ男性同様の傾向を示していて、1990年代の死亡率が改善がみられない。また全国死亡率を1とした死亡率比が1を切る年齢は、期を追うごとに高齢者側にシフトして、1990年代には男性60歳以上、女性55歳以上となり、30代、40代の死亡率比が上昇している

図60. 期間(10年)別20-59歳の死亡率および年齢階級別死亡率比(1973-2002: 沖縄県、全国)

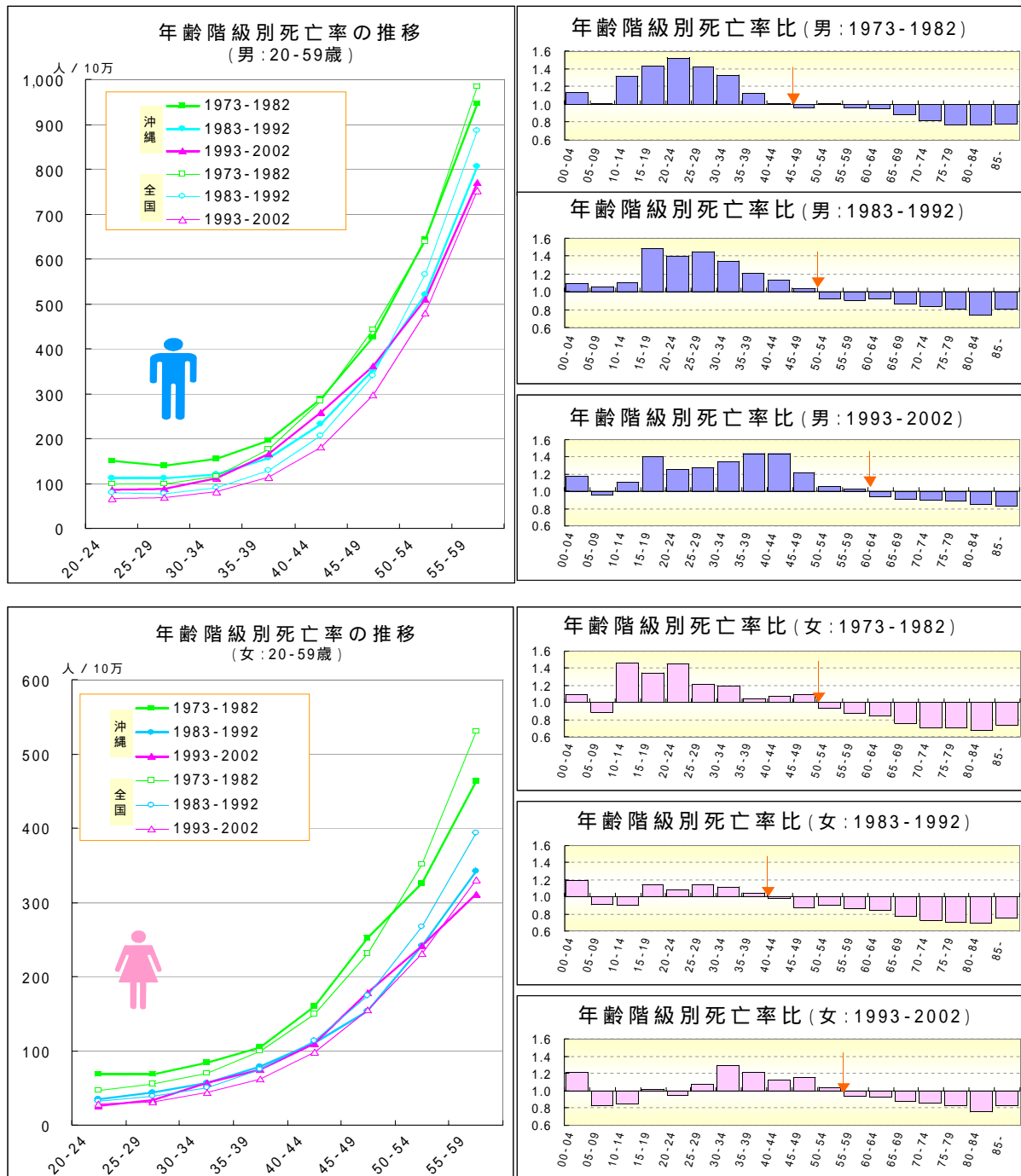

(2)5年単位の6期

1973-2002年までの30年を5年単位の6期に分けて観察すると、全国では20-59歳のすべての年齢階級で期を追うごとに死亡率が減少しているが、沖縄県の場合は、5期(1993-1997)以降で死亡率が増加している。とくに、男性では35-49歳、女性では45-54歳で死亡率が悪化している。

図61. 期間(5年)別にみた20-59歳の死亡率の推移(沖縄県、全国:1973-2002)

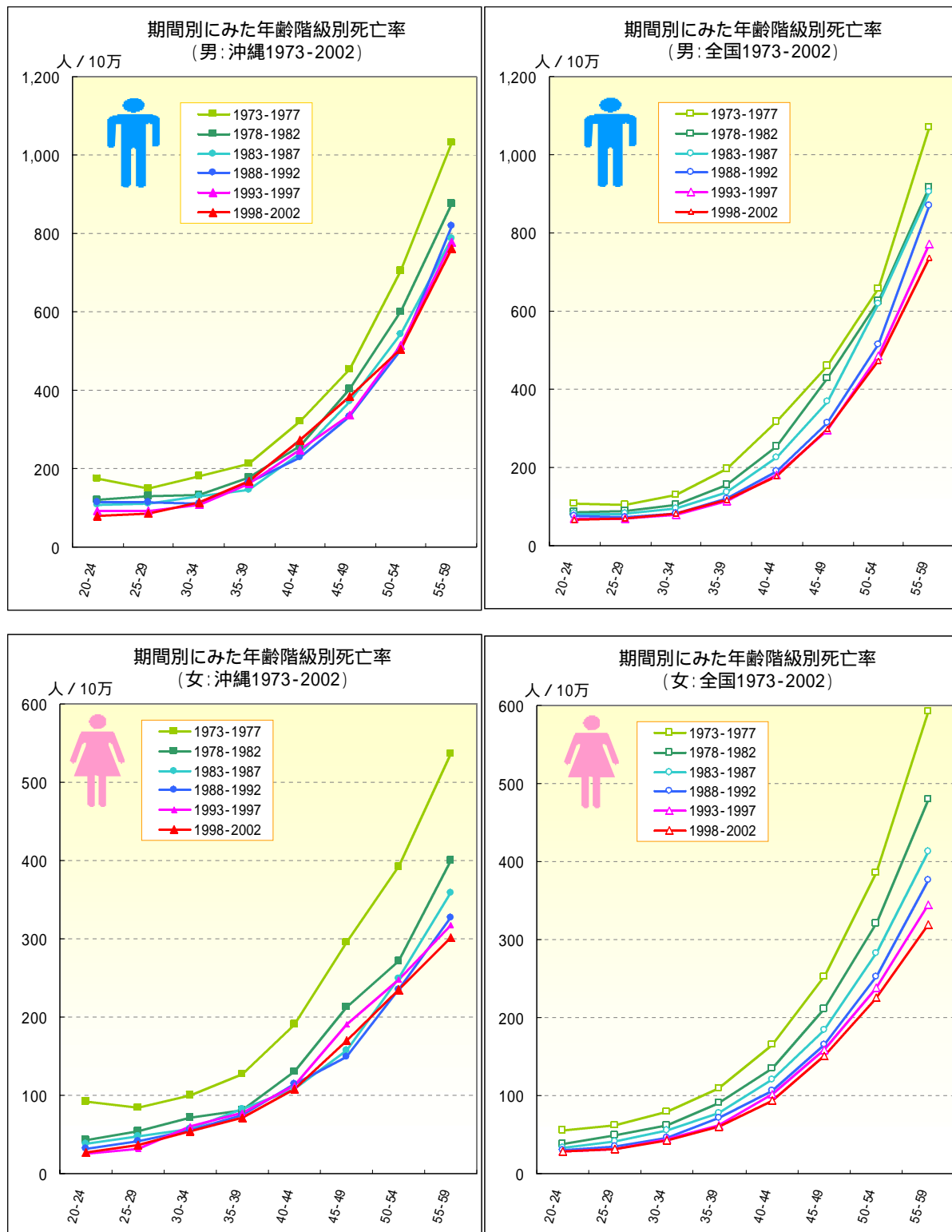

5. 年代別にみた死因別死亡数および死亡率の推移

(1) 20代(20-29歳)

1973-2002年の30年間における20代(20-29歳)の死亡は、男性では3,037人で全死亡数98,131人の3.1%となっている。死因別にみると不慮の事故(997人)と自殺(969人)が多く、20代死亡の64.8%を占めている。がん(202人)、心疾患(177人)、脳血管疾患(54人)、肺炎・気管支炎(36人)の4大死因による死亡は15.4%となっている。死亡数の年次推移をみると、1973年の167人から2003年には59人に減少している。死因別にみると、自殺、不慮の事故による死亡がほとんどを占めており、1970年代に比較的多かった腎炎・ネフローゼ、がん、心疾患など生活習慣病による死亡数は減少してきている。なお、がんによる死亡では、白血病(51人)、悪性リンパ腫(27人)、大腸がん(21人)の順、循環器疾患による死亡では、くも膜下出血(22人)、脳出血(21人)、急性心筋梗塞(17人)の順に多くなっている。

図62. 20代の死因別死亡割合(沖縄: 男1973-2002)



図63. 20代の死因別死亡数の年次推移(沖縄: 男1973-2003)



20代男性の死因別死亡率の推移をみると、自殺が増減を繰り返しながら全国値の約2倍の高水準のほぼ横ばいで推移している。自殺死亡率は、全国では1990年代後半以降で増加傾向を示しており、2003年には沖縄県の死亡率を上回っている。がん、心疾患、脳血管疾患、肺炎・気管支炎の4大死因については、20代での死亡率は低く、緩やかな減少傾向を示しているが、全国値を上回っていることが多い。不慮の事故は、全国値よりかなり高い水準で推移しており、20代の死亡を減らすためには、事故、自殺の予防対策が課題となる。

図64. 20代の死因別死亡率（沖縄、全国：男1973-2003）

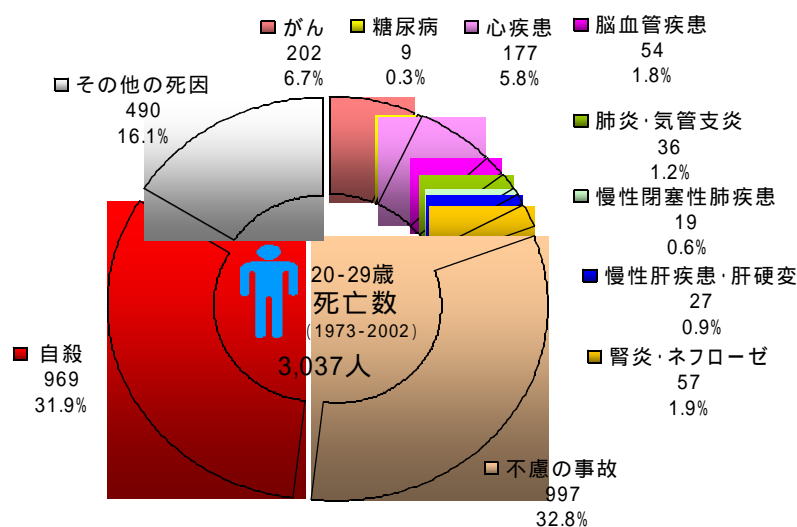
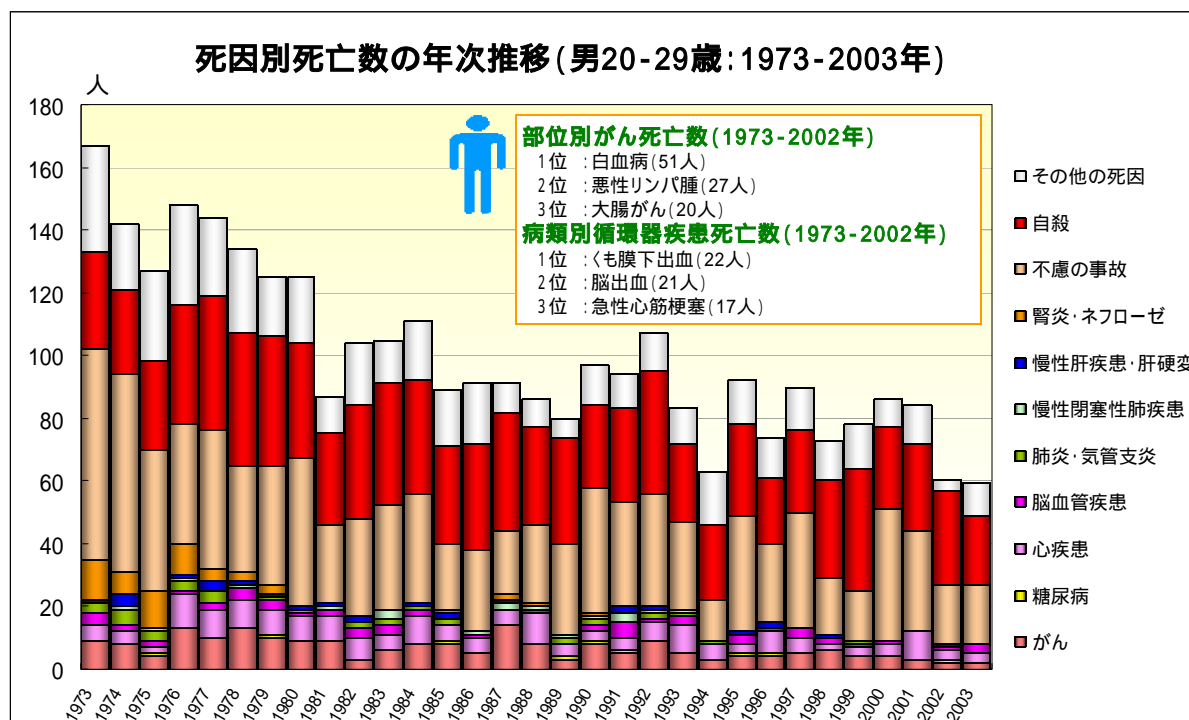
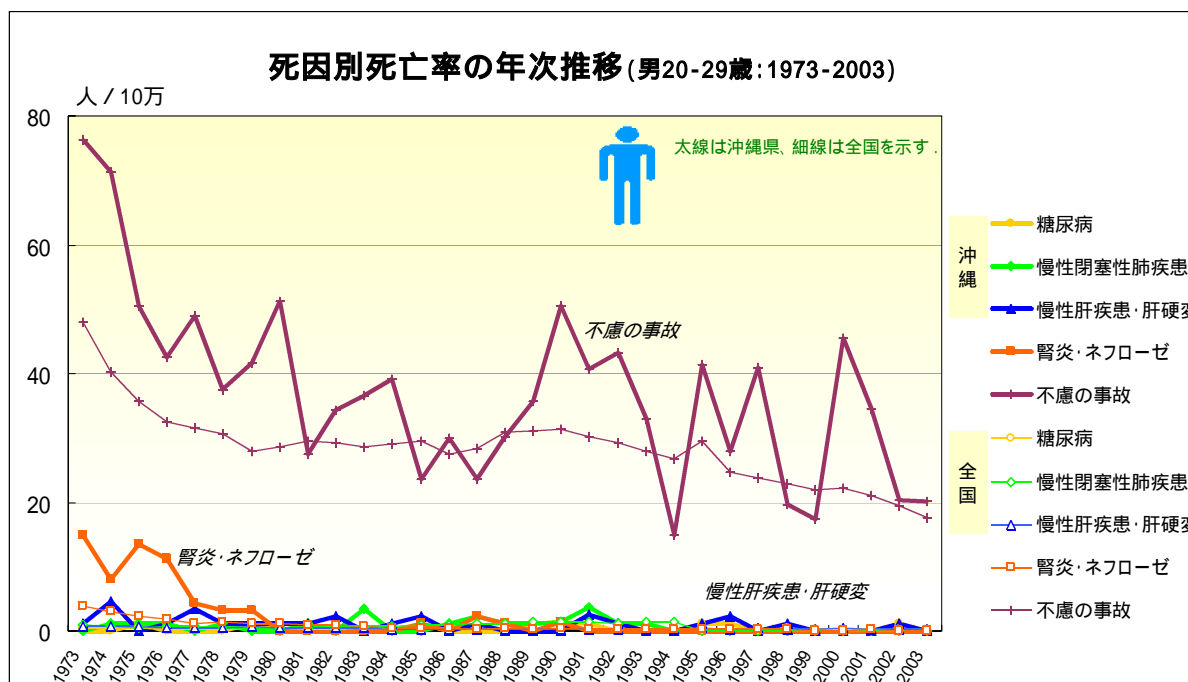
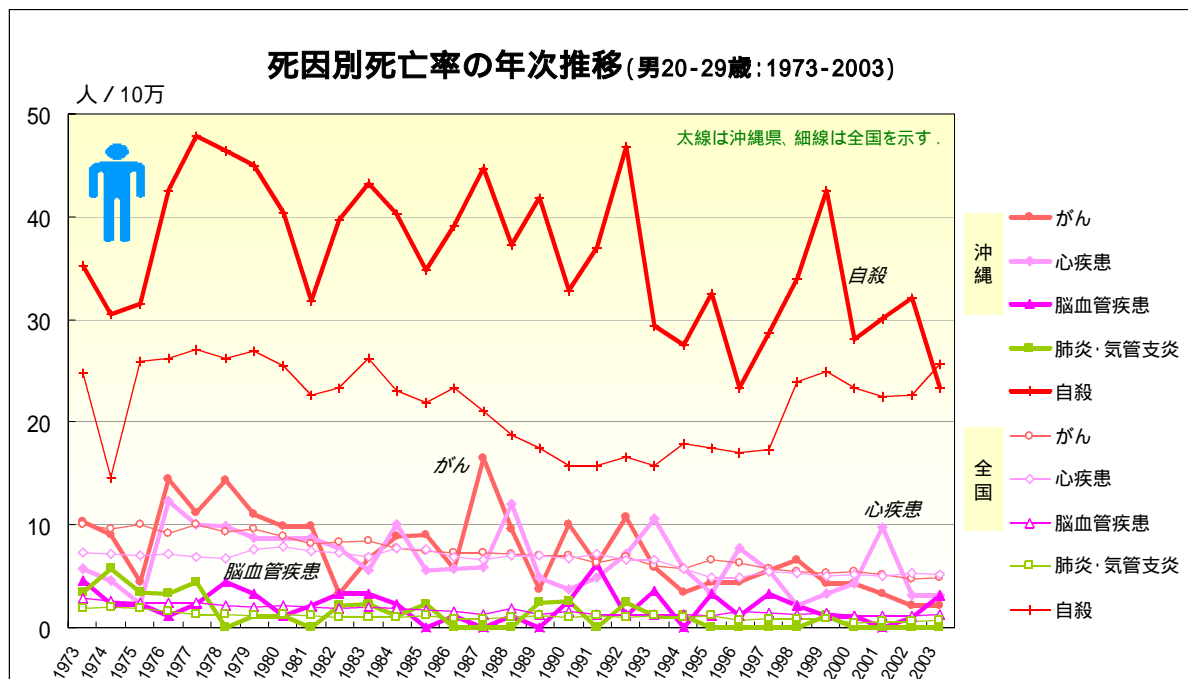

1973-2002年の30年間に於ける20代(20-29歳)の死亡は、女性では1,193人で全死亡数88,799人の1.3%となっており、男性(3.1%)に比べて少ない。死因別にみると自殺(287人)、がん(163人)、不慮の事故(145人)の順となっている。不慮の事故と自殺の占める割合が全体の36.2%と男性(64.8%)に比べてかなり低いため、がん、心疾患(91人)、脳血管疾患(35人)、肺炎・気管支炎(46人)の4大死因が全体の28.1%を占めているが、4大死因の20代での死亡数は男性よりかなり少ない。死因別死亡数の年次推移をみると、1973年の77人から2003年には25人に減少している。男性同様、1970年代に比較的多かった腎炎・ネフローゼは減少しているが、1990年代の後半からがん、心疾患、脳血管疾患、慢性肝疾患・肝硬変など生活習慣病による死亡数がやや増え始めている。自殺による死亡数はさほど減少しておらず、2003年死亡数の約半数を占めている。なお、がんによる死亡では、白血病(40人)、胃がん(24人)、大腸がん(17人)の順、循環器疾患による死亡では、くも膜下出血(15人)、脳出血(12人)、急性心筋梗塞(3人)の順となっている。

図65.20代の死因別死亡割合(沖縄:女1973-2002)



図66.20代の死因別死亡数の年次推移(沖縄・全国:男1973-2003)



20代女性の死因別死亡率の推移をみると、自殺が増減を繰り返しながら全国よりやや高水準で1993年頃まで減少、その後増加傾向を示している。不慮の事故とがんによる死亡率が他の死因より高く、全国値と比べると不慮の事故がやや低めの減少傾向、がんが2000年以降で高めで推移している。心疾患、脳血管疾患、肺炎・気管支炎も全国値より高水準で、とくに脳血管疾患が1998年以降で全国値を上回り増加傾向となっている。腎炎・ネフローゼは1970年代には全国よりかなり高かったが、1980年代には減少しており1991年以降での死亡はみられない。糖尿病、慢性閉塞性肺疾患、慢性肝疾患・肝硬変による20代での死亡がわずかにみられ、慢性肝疾患・肝硬変はやや増加傾向にある。20代の女性では、男性に比べて自殺、不慮の事故による死亡率は低くなっているが、がん、脳血管疾患、慢性肝疾患・肝硬変、糖尿病などの生活習慣病による死亡率が上昇しつつある。

図67.20代の死因別死亡率（沖縄、全国：女1973-2003）

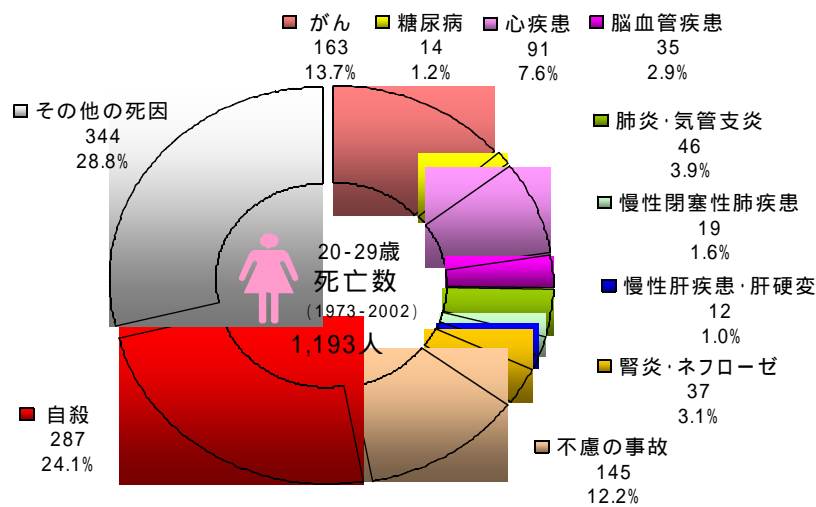
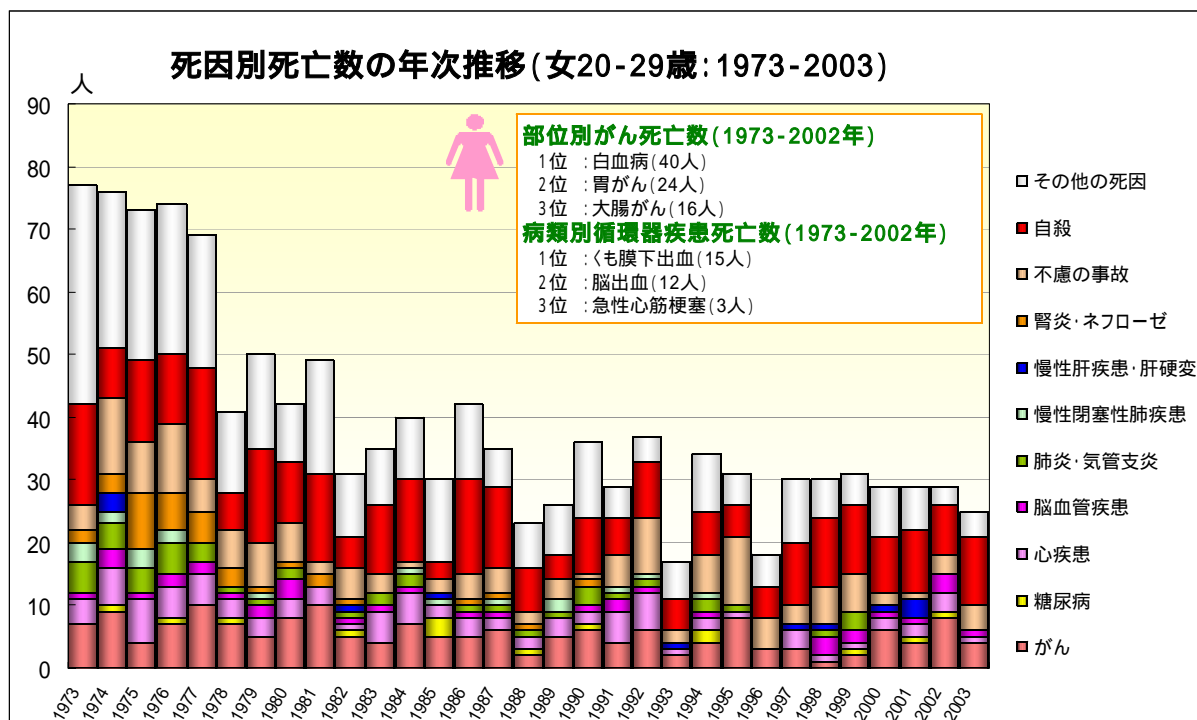
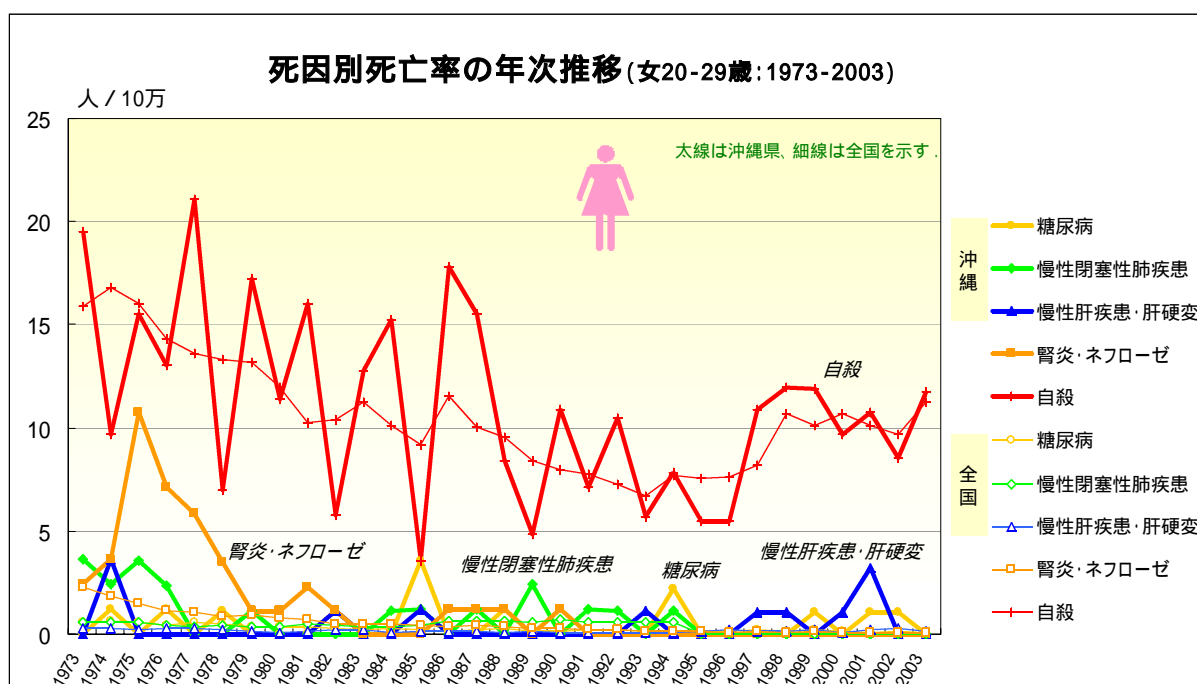
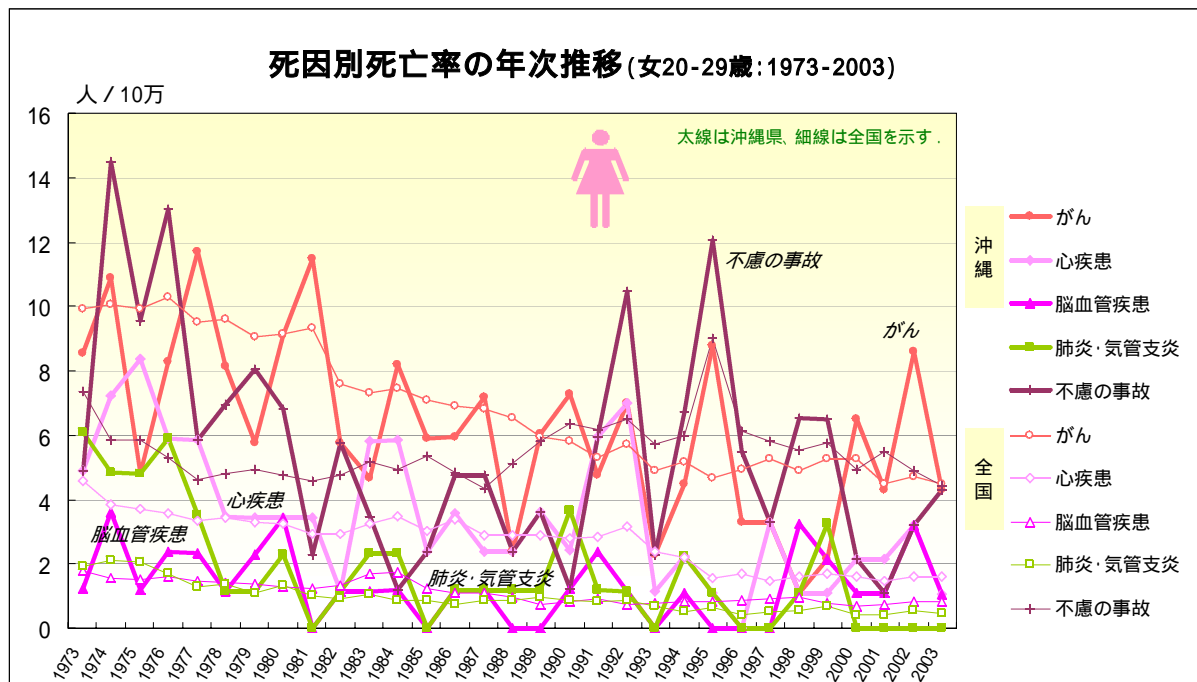

(2) 30代 (30-39歳)

1973-2002年の30年間に於ける30代(30-39歳)の死亡は、男性では3,900人で全死亡数98,131人の4.0%となっている。死因別にみると自殺(1,049人)と不慮の事故(664人)が多く、30代死亡の43.9%を占めている。次いで、がん(479人)、心疾患(422人)、脳血管疾患(261人)、慢性肝疾患・肝硬変(146人)の順となっており、30代から生活習慣病による死亡が増え始めている。死亡数の年次推移をみると、1973年の145人から2003年には116人に減少している。死因別にみると、不慮の事故が減少して自殺による死亡が増え、この2死因で死亡数の過半数を占めている。がん、心疾患、脳血管疾患の死亡数は横ばいないしやや減少傾向で推移しているが、肝疾患による死亡が1990年代の後半から増加傾向にある。なお、がんによる死亡では、白血病(90人)、胃がん(86人)、大腸がん(57人)の順、循環器疾患による死亡では、脳出血(150人)、くも膜下出血(86人)、急性心筋梗塞(79人)の順に多くなっている。

図68.30代の死因別死亡割合(沖縄:男1973-2002)



図69.30代の死因別死亡数の年次推移(沖縄:男1973-2003)



30代男性の死因別死亡率の推移をみると、自殺が増減を繰り返しながら全国値の約2倍の高水準のやや増加傾向で推移している。自殺死亡率は、全国でも1990年代後半以降で増加傾向を示しているが、まだ沖縄県が全国値をかなり上回っている。がん、心疾患の死亡率は全国値よりやや高水準の減少傾向で推移している。脳血管疾患については1990年頃まで減少した後、やや増加傾向に転じており全国値を上回るようになった。不慮の事故は全国値より高い水準で全国と同調しながら推移しており全国との格差はやや縮小してきている。慢性肝疾患・肝硬変は1985年頃から全国値を上回ることが多くなり、とくに1996年以降で増加傾向が強くなり、2003年には全国値の約5倍の高率となっている。

図70.30代の死因別死亡率（沖縄、全国：男1973-2003）

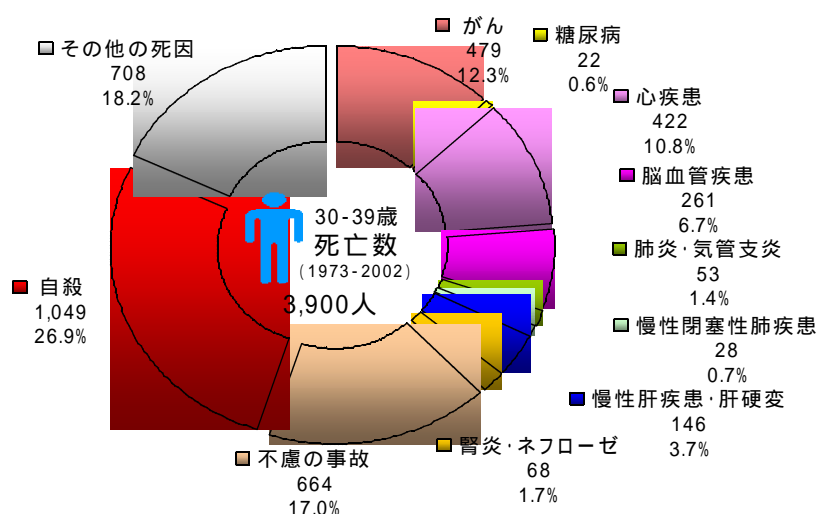
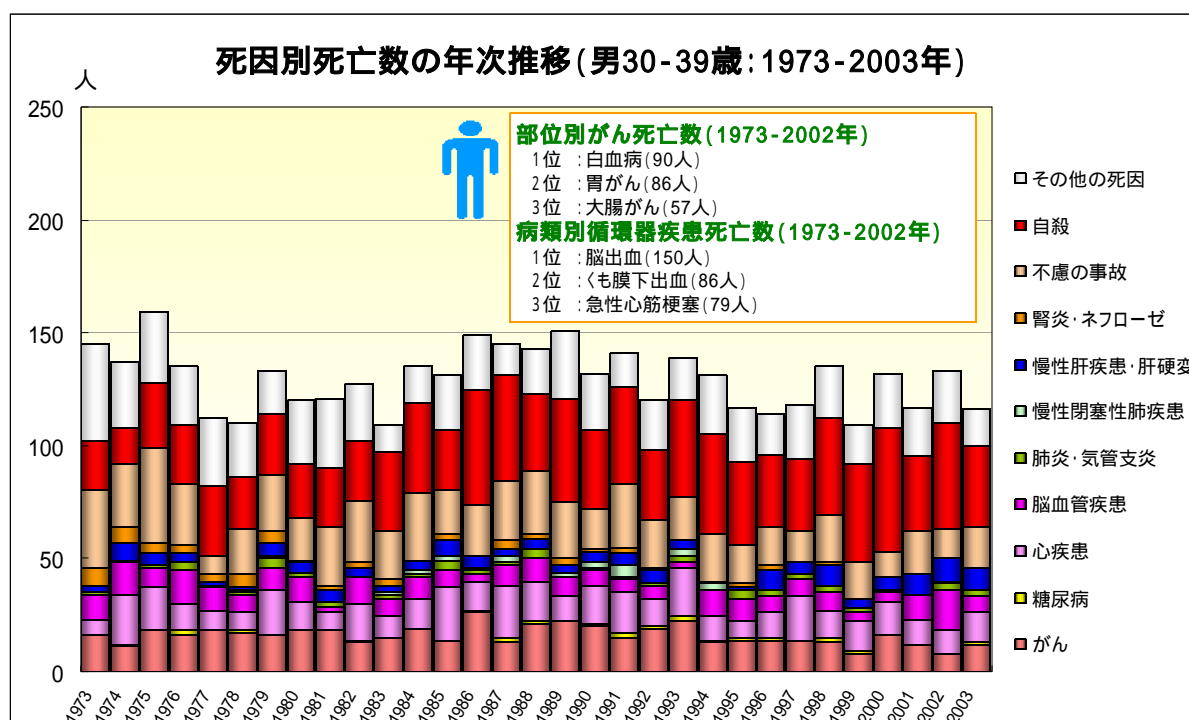
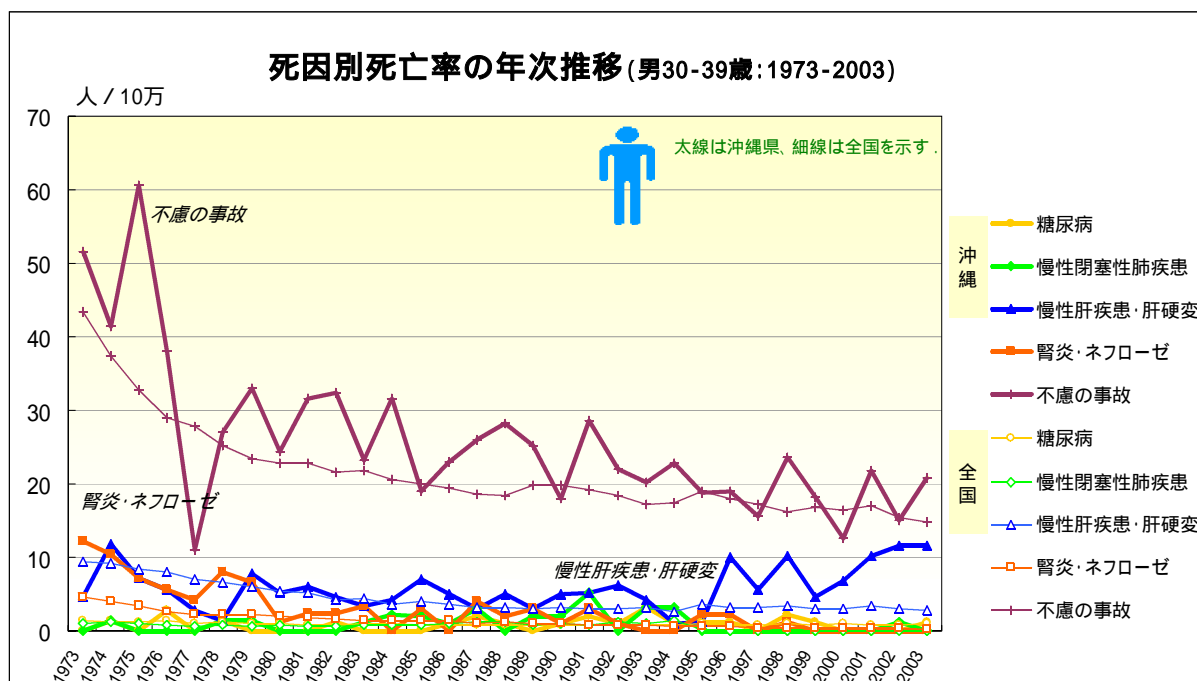
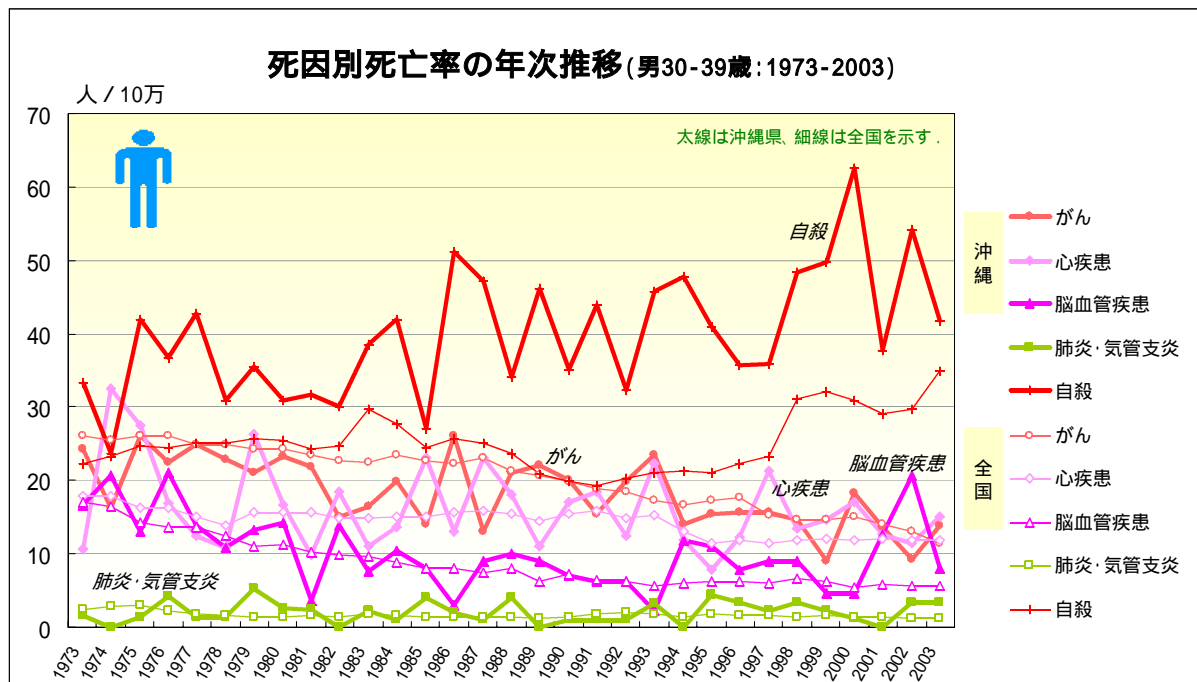

1973-2002年の30年間における30代(30-39歳)の死亡は、女性では1,882人で全死亡数88,799人の2.1%となっており、男性(4.0%)に比べて少ない。死因別にみるとがん(547人)自殺(320人)心疾患(156人)の順となっている。不慮の事故と自殺の占める割合が全体の23.1%と男性(43.9%)に比べてかなり低いため、がん、心疾患、脳血管疾患(124人)肺炎・気管支炎(56人)の4大死因が全体の38.6%を占めているが、死亡数は男性よりかなり少ない。死因別死亡数の年次推移をみると、1973年の78人から2003年には63人にやや減少している。腎炎・ネフローゼ、がん、心疾患、不慮の事故による死亡数がやや減少傾向を示しているが、自殺はほぼ横ばい、脳血管疾患、慢性肝炎・肝硬変が2000年以降でやや増加傾向にある。なお、がんによる死亡では、乳がん(102人)子宮がん(86人)胃がん(85人)の順、循環器疾患による死亡では、脳出血(60人)くも膜下出血(51人)急性心筋梗塞(19人)の順となっている。

図71. 30代の死因別死亡割合(沖縄: 女1973-2002)



図72. 30代の死因別死亡数の年次推移(沖縄・全国: 女1973-2003)



30代女性の死因別死亡率の推移をみると、自殺は増減を繰り返しながら全国値よりかなり高水準で推移しており、1995年頃から全国、沖縄県ともに増加傾向にある。がんの死亡率は、全国では減少傾向、沖縄県でも全国値よりかなり低い水準で減少傾向を示しているが、増減の振幅が小さくなって1995年頃からほぼ全国並となり2000年以降では全国値を上回るようになった。心疾患、脳血管疾患、肺炎・気管支炎はいずれも減少傾向であるが、全国値より高水準で推移しており、心疾患、脳血管疾患については、1990年代以降で全国値との格差が広がりつつある。不慮の事故はほぼ全国並の横ばいで推移している。慢性肝疾患・肝硬変と糖尿病による死亡率は1990年頃からは全国値を上回ることが多くなってきている。

図73.30代の死因別死亡率（沖縄、全国：女1973-2003）

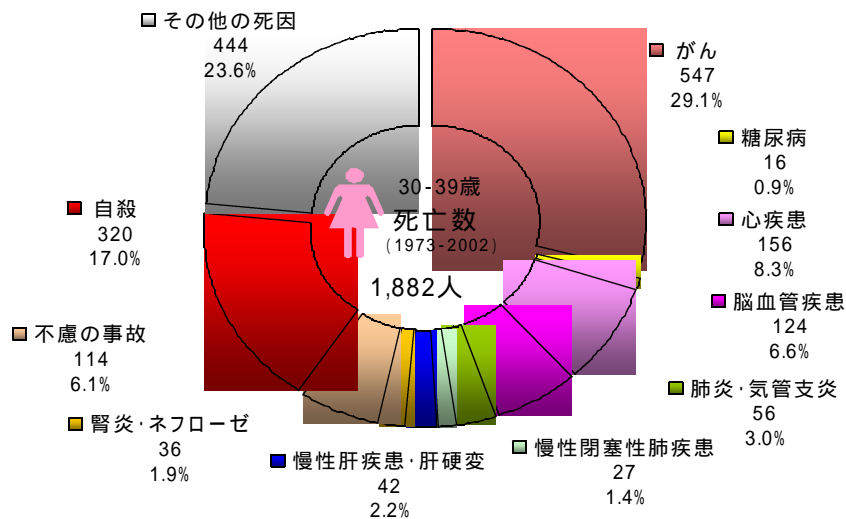
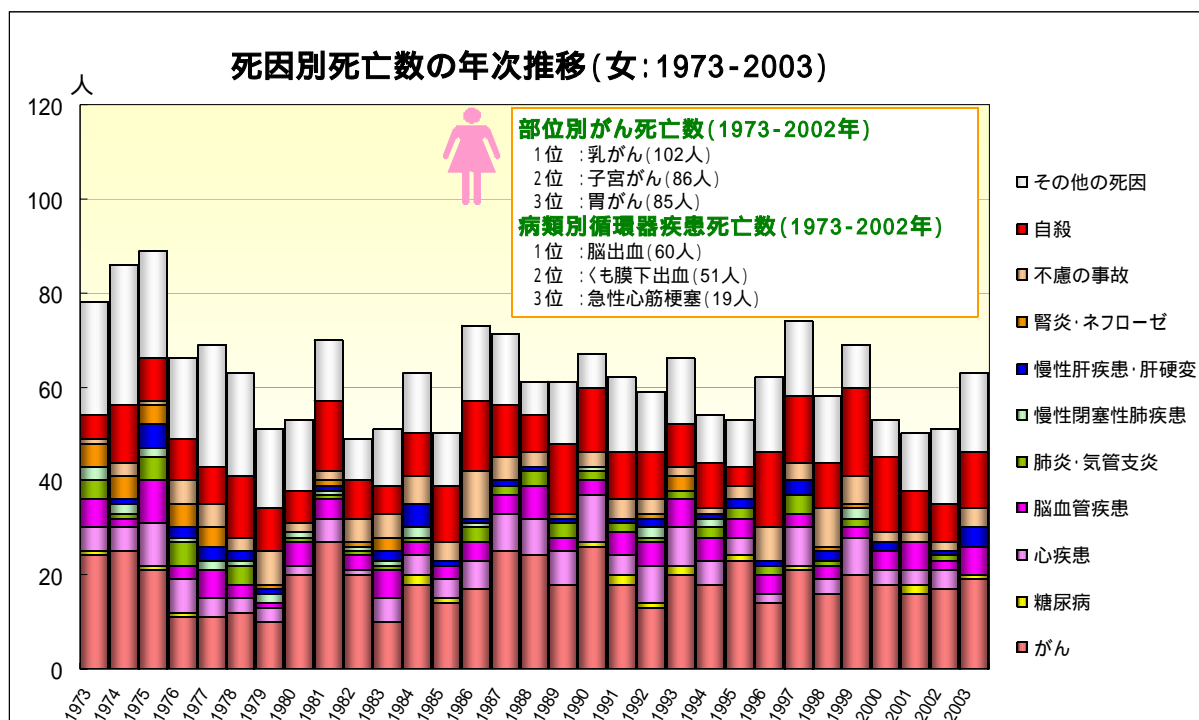
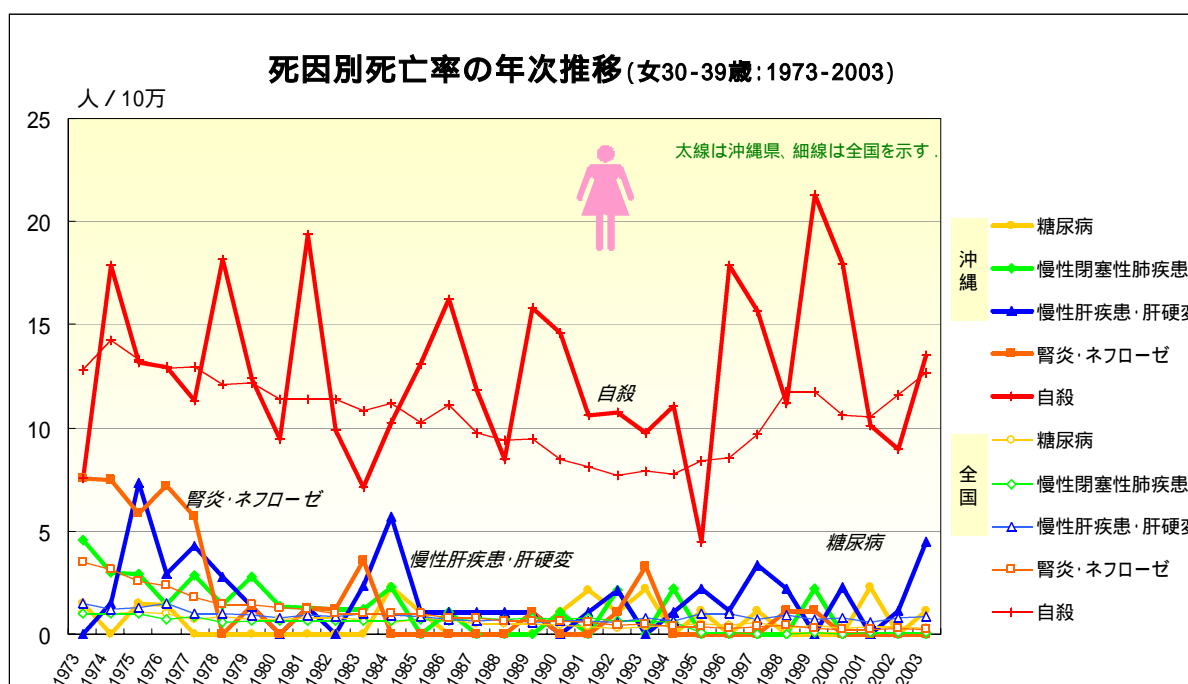
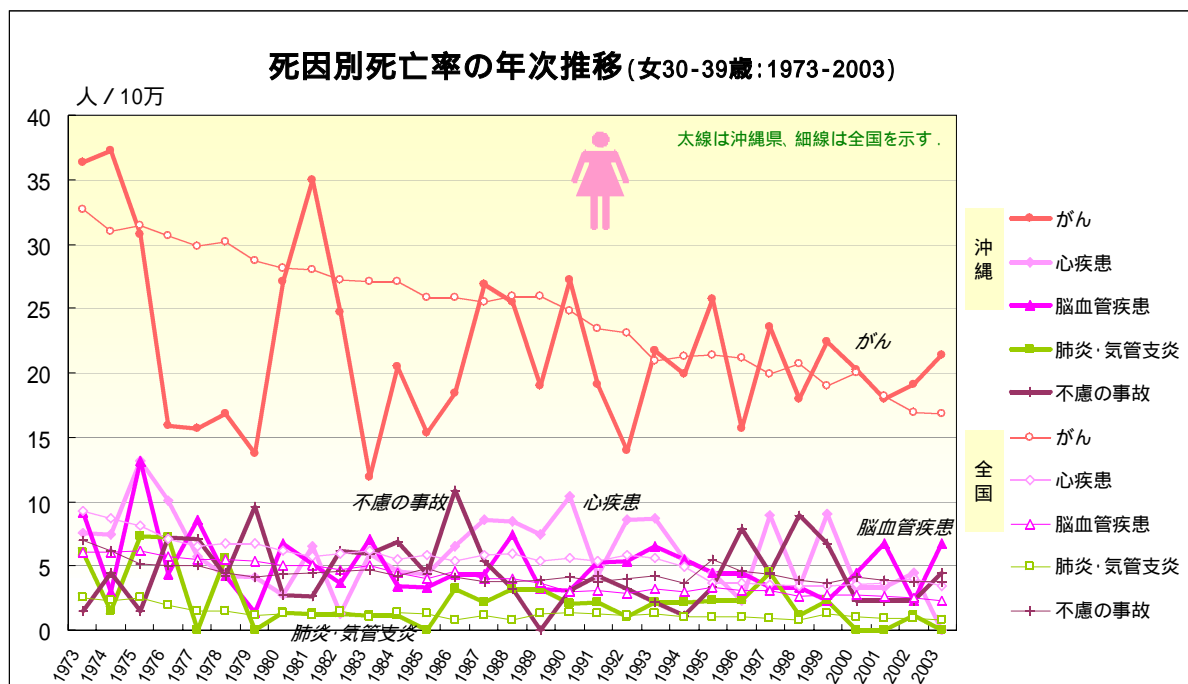

(3) 40代(40-49歳)

1973-2002年の30年間における40代(40-49歳)の死亡は、男性では7,379人で全死亡数98,131人の7.5%である。死因別にみると、がん(1,537人)、自殺(1,136人)、脳血管疾患(916人)、心疾患(874人)の順となっている。自殺と不慮の事故による死亡数は30代を上回っているが、生活習慣病による死亡の増加により死因割合は25.7%となり、30代(43.9%)よりかなり低くなった。40代になると、生活習慣病による死亡がさらに増え、死亡数は、1973年の215人から2003年には319人に増加している。死因別にみると、自殺による死亡数が1973年の13人から2003年には77人と増加傾向が著しい。不慮の事故、がんの死亡数はほぼ横ばい、心疾患、脳血管疾患が1980年代まで減少した後やや増加傾向、慢性肝疾患・肝硬変が増加傾向で、糖尿病による死亡も目立ち始めている。なお、がんによる死亡では、胃がん(268人)、大腸がん(184人)、気管支・肺がん(180人)の順、循環器疾患による死亡では、脳出血(150人)、くも膜下出血(86人)、急性心筋梗塞(79人)の順であった。

図74.40代の死因別死亡割合(沖縄：男1973-2002)



図75.40代の死因別死亡数の年次推移(沖縄：男1973-2003)



40代男性の死因別死亡率の推移をみると、自殺が増減を繰り返しながら全国値よりかなり高水準で推移している。自殺死亡率は、全国、沖縄県とも1990年代後半以降で増加傾向を示しており、全国との格差が広がっている。がんについては、全国値をかなり下回る減少傾向で推移していたが、増減の振幅が小さくなって、1997年以降はほぼ全国値と同水準となっている。心疾患、肺炎・気管支炎はほぼ横ばい、脳血管疾患は1990年頃まで減少後横ばいで推移しており、1990年以降ではいずれも全国値を上回ることが多くなった。不慮の事故は全国よりやや低めの減少傾向で推移していたが、1990年以降で減少傾向が鈍化、ほぼ横ばいとなって全国値を上回るようになり、格差が広がりつつある。慢性肝疾患・肝硬変は1990年頃から増加しており、とくに1996年以降では全国値よりかなり高率である。

図76.40代の死因別死亡率（沖縄、全国：男1973-2003）

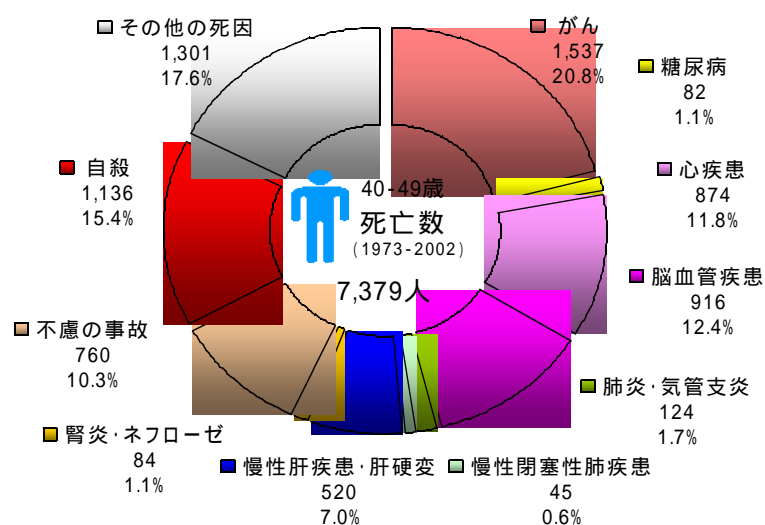
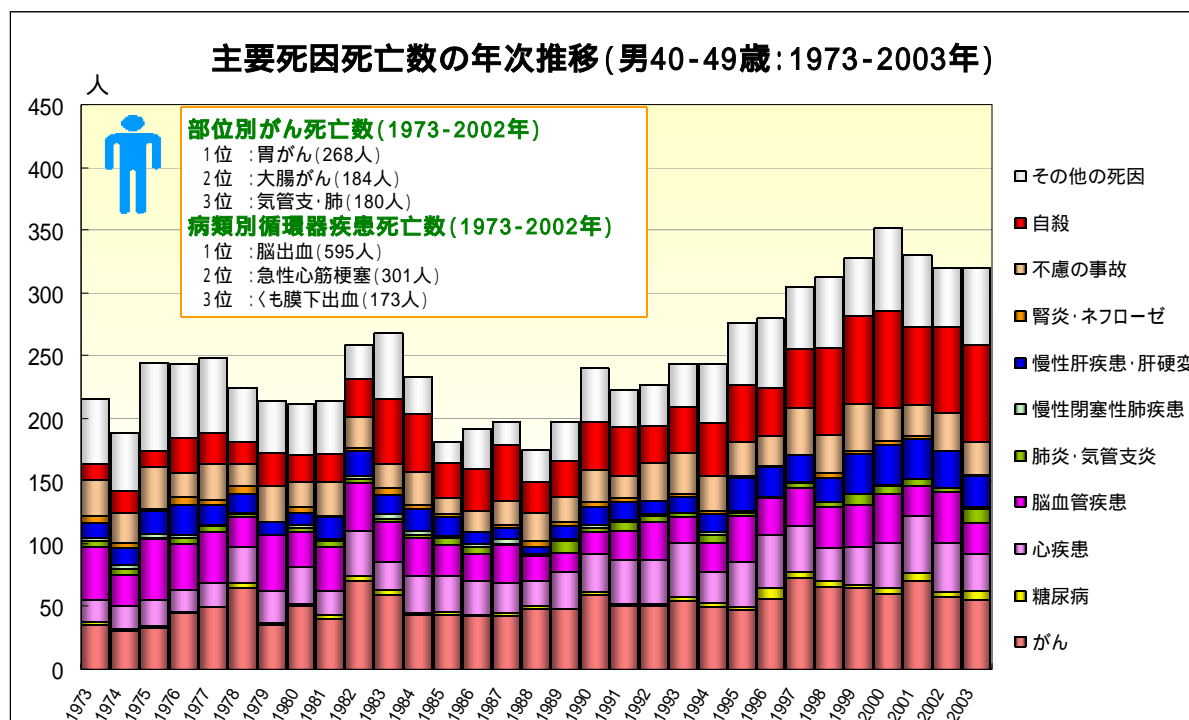
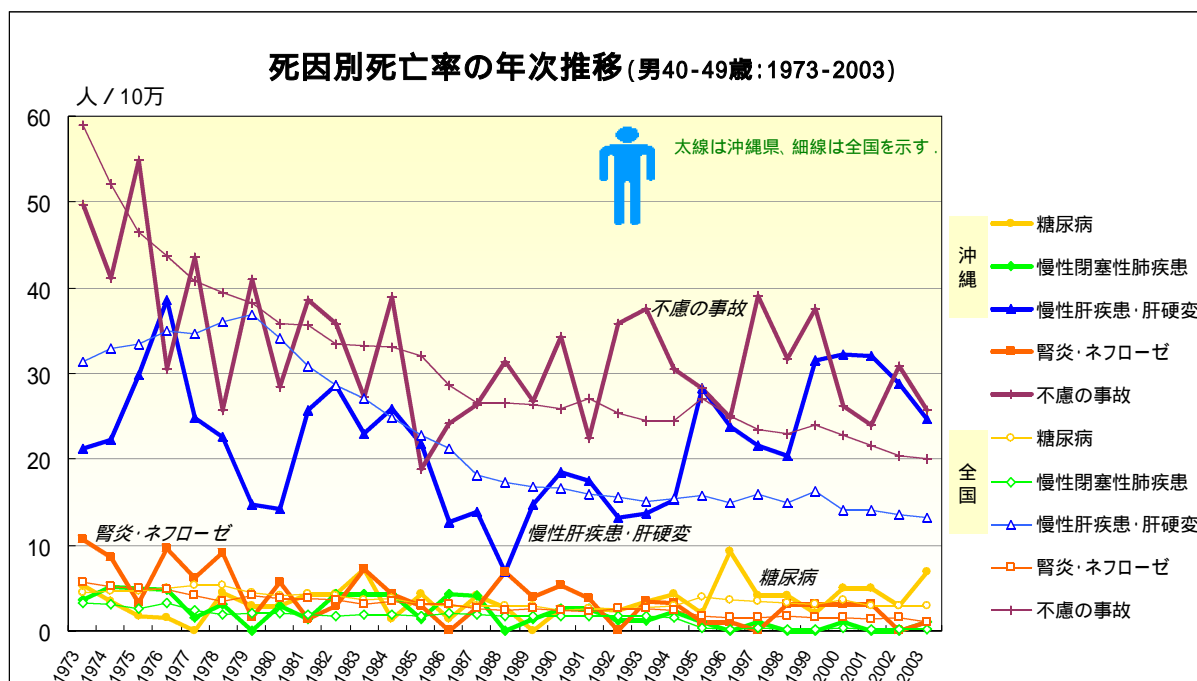
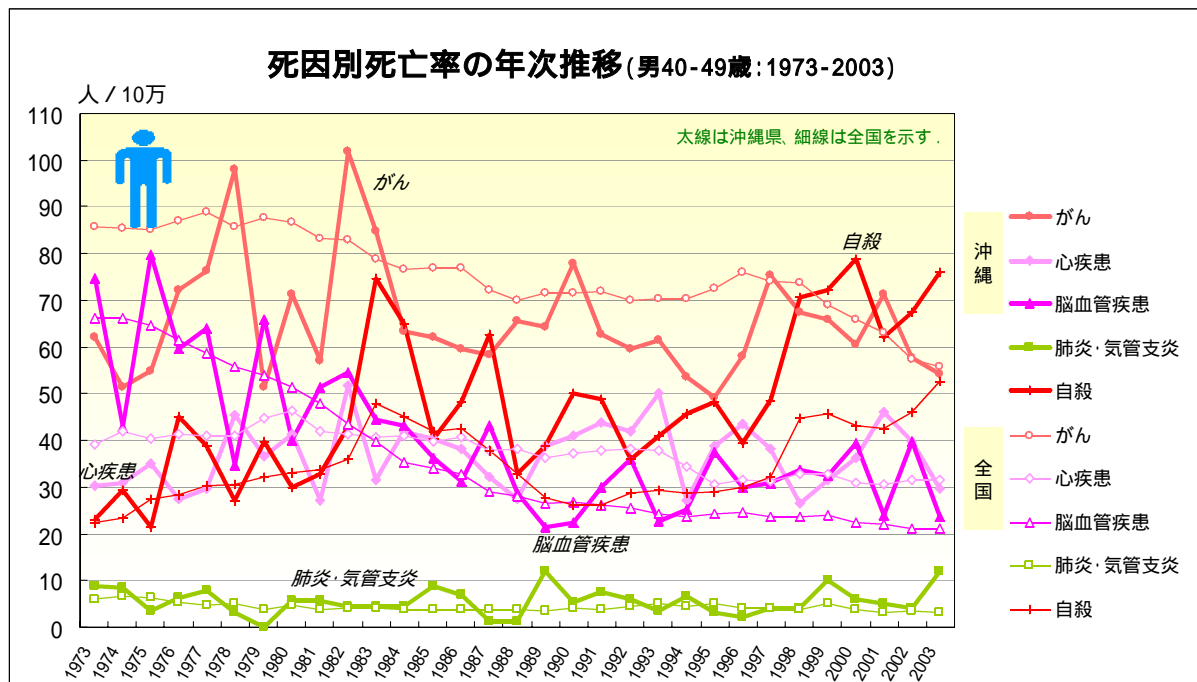

1973-2002年の30年間に於ける40代(40-49歳)の死亡は、女性では3,553人で全死亡数88,799人の4.0%となっている。死因別にみるとがん(1,450人)、脳血管疾患(463人)、心疾患(337人)の順となっており、この3大死因が40代の死亡の63.3%を占めている。自殺による死亡数が30代より少なく、不慮の事故と自殺による死因割合は全体の11.4%と半減している。がん死亡が30代の547人から大幅に増えて、40.8%を占めている。死亡数の年次推移をみると、1973年の155人から1990年頃まで減少後、増加傾向にあったが、2000年以降はやや減少して2003年は114人であった。死因別にみると、脳血管疾患、がんがほぼ横ばい、心疾患がやや減少傾向を示しているが、自殺、慢性肝炎・肝硬変がやや増加傾向にある。なお、がんによる死亡では、子宮がん(280人)、乳がん(239人)、胃がん(180人)の順、循環器疾患による死亡では、脳出血(225人)、くも膜下出血(145人)、急性心筋梗塞(56人)の順となっている。

図77.40代の死因別死亡割合(沖縄:女1973-2002)



図78.40代の死因別死亡数の年次推移(沖縄・全国:女1973-2003)



40代女性の死因別死亡率の推移をみると、自殺は増減を繰り返しながら全国値よりかなり高水準で推移しており、1995年頃から全国、沖縄県ともに増加傾向にある。がんの死亡率は、全国では減少傾向、沖縄県でも全国値よりかなり低い水準で減少傾向を示しているが、増減の振幅が小さくなってほぼ全国値に近づきつつある。心疾患、脳血管疾患、肺炎・気管支炎は全国値よりやや高水準で推移しており、減少傾向を示している。不慮の事故は全国値をやや下回る横ばいで推移しているが、慢性肝疾患・肝硬変と糖尿病による死亡率が増加傾向で、1990年頃からは全国値を上回ることが多くなってきている。

図79.40代の死因別死亡率（沖縄、全国：女1973-2003）

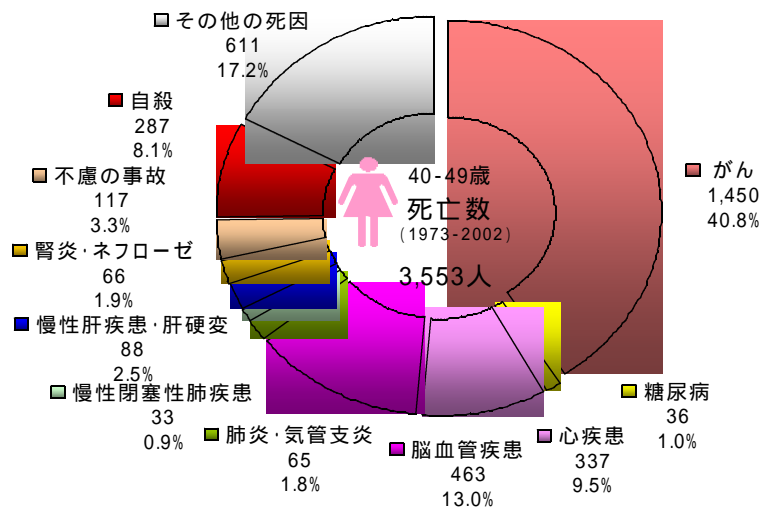
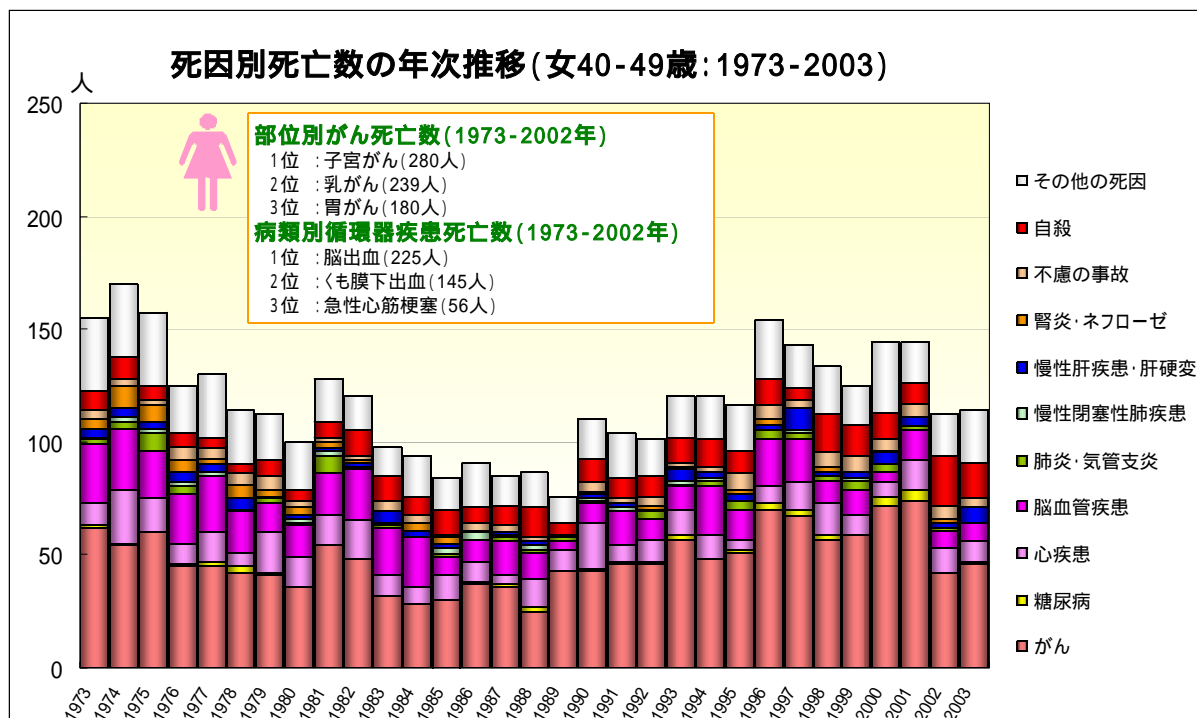
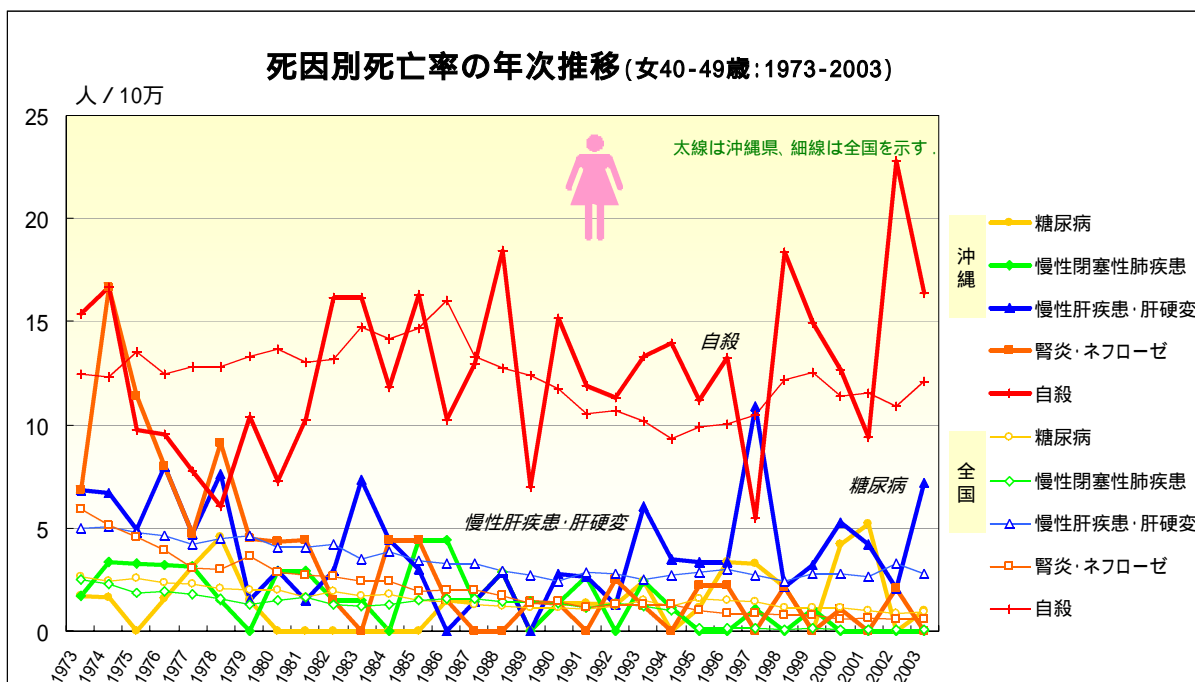
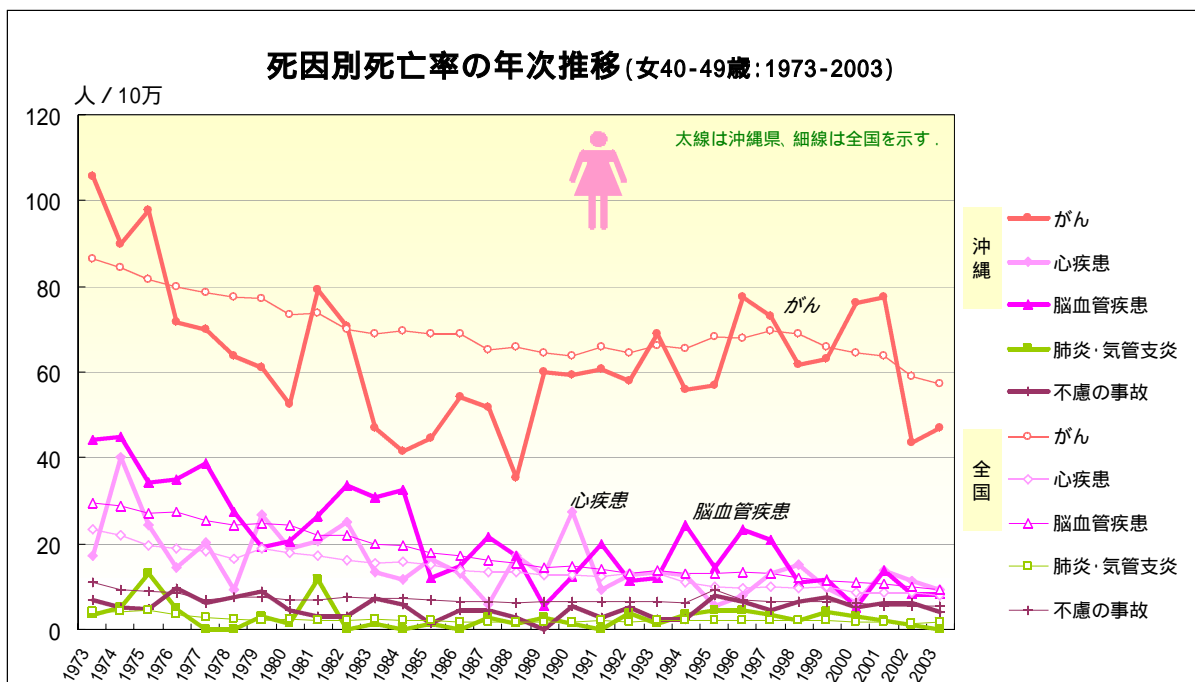

(4) 50代 (50-59歳)

1973-2002年の30年間に於ける50代(50-59歳)の死亡は、男性では11,214人で全死亡数98,131人の11.4%を占める。死因別にみると、がん(3,687人)、心疾患(1,546人)、脳血管疾患(1,409人)の順となっており、3大死因が59.2%を占めている。自殺と不慮の事故は死亡数、死亡割合とも40代より減少している。また、50代では心疾患による死亡数が脳血管疾患より多くなっており、慢性肝疾患・肝硬変、糖尿病の死亡も増えている。死亡数は、1973年の311人から2003年には554人に増加している。死因別にみると、1995年以降では自殺、がん、心疾患、脳血管疾患、慢性肝炎・肝疾患などで増加傾向、不慮の事故、肺炎・気管支炎がほぼ横ばいで推移している。また、少数ではあるが、糖尿病による死亡も増え始めている。なお、がんによる死亡では、気管支・肺がん(689人)、胃がん(567人)、大腸がん(428人)の順、循環器疾患による死亡では、脳出血(897人)、急性心筋梗塞(607人)、くも膜下出血(167人)の順であった。

図80. 50代の死因別死亡割合 (沖縄：男1973-2002)



図81. 50代の死因別死亡数の年次推移 (沖縄：男1973-2003)



50代男性の死因別死亡率の推移をみると、自殺が1990年頃まで全国よりやや高率で推移していたが、全国、沖縄県とも増加傾向を示しており、2003年にはほぼ全国値を全国との格差が広がっている。がんについては、全国値をかなり下回る減少傾向で推移していたが、1998年以降は増加傾向にあり、2003年にはほぼ全国値と同水準となっている。心疾患、肺炎・気管支炎はほぼ横ばいで推移しており、1980年代まで全国より低率、1990年代以降はほぼ全国並かやや高率となっている。脳血管疾患は1990年頃まで減少後横ばいで推移しており、1990年以降では全国値を上回ることが多くなった。不慮の事故は全国よりやや低めの減少傾向で推移していたが、1990年以降で減少傾向が鈍化して全国値並となった。慢性肝疾患・肝硬変、糖尿病が1990年頃から増加しており、2000年以降では全国値よりかなり高率となっている。

図82.50代の死因別死亡率（沖縄、全国：男1973-2003）

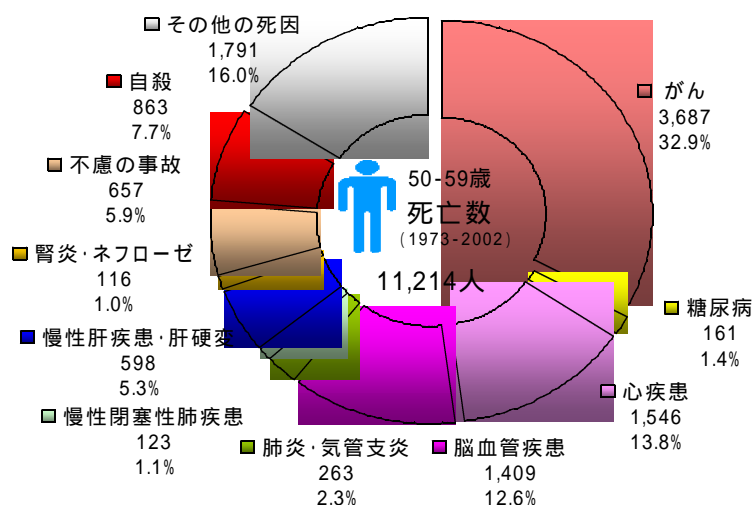
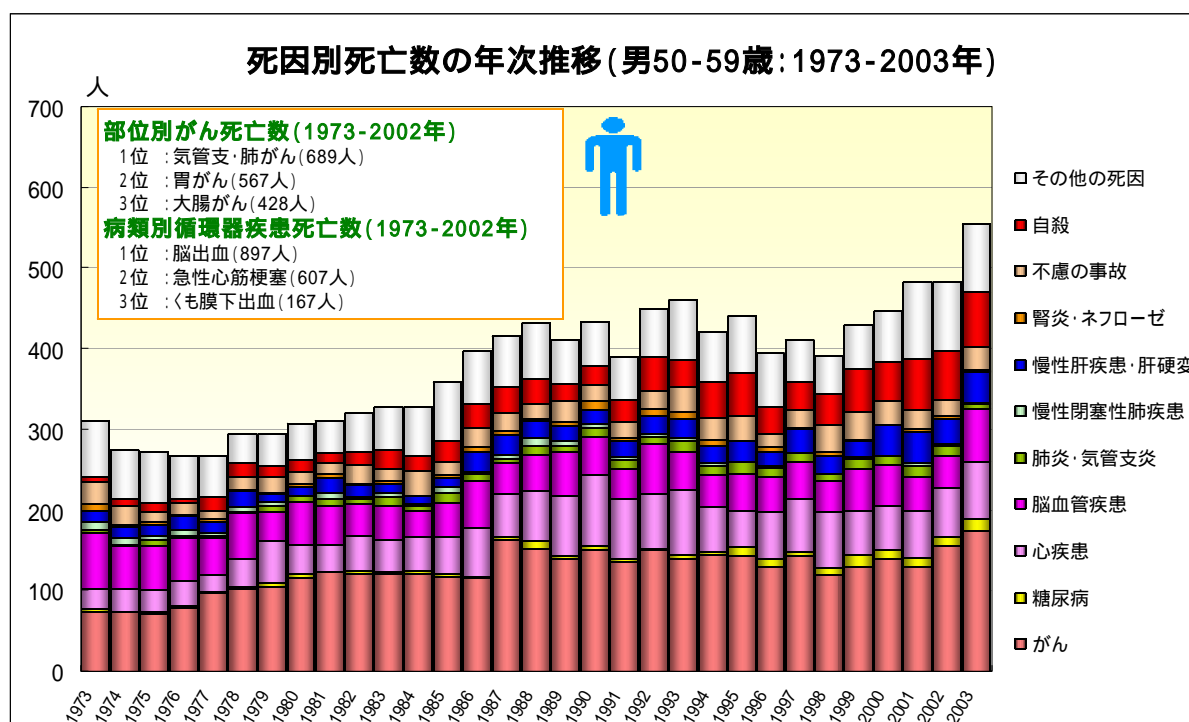
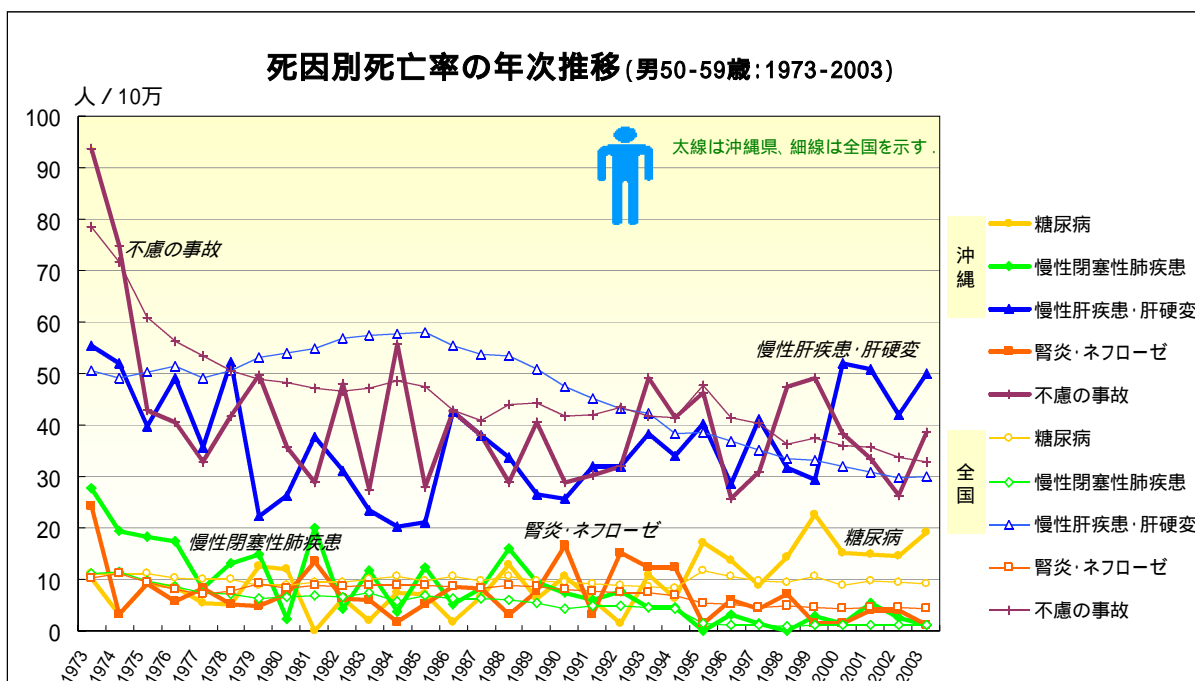
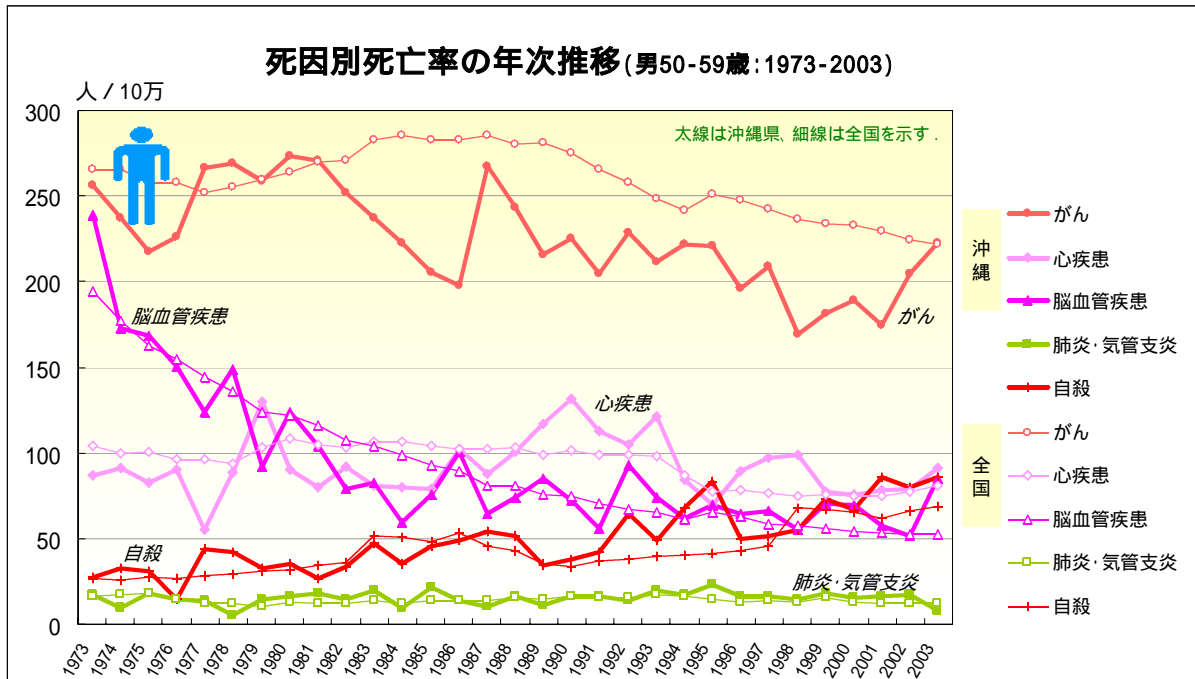

1973-2002年の30年間に於ける50代(50-59歳)の死亡は、女性では5,548人で全死亡数88,799人の6.2%となっている。死因別にみるとがん(2,205人)、脳血管疾患(871人)、心疾患(561人)の順となっており、この3大死因が50代の死亡の65.6%を占めている。自殺による死亡数は40代とほぼ同数であるが、不慮の事故による死亡が40代に比べて若干多く、不慮の事故と自殺による死因割合は全体の8.1%となっている。女性は40代、50代でがん死亡の割合が高く、全体の4割を占めている。死亡数の年次推移をみると、1973年の208人から増減しつつほぼ横ばいで推移しており、2003年の死亡数は220人であった。死因別にみると、脳血管疾患が減少傾向、心疾患がほぼ横ばい、自殺、がん、不慮の事故、慢性肝疾患・肝硬変がやや増加傾向を示している。なお、がんによる死亡では、子宮がん(311人)、乳がん(251人)、大腸がん(250人)の順、循環器疾患による死亡では、脳出血(479人)、くも膜下出血(200人)、急性心筋梗塞(155人)の順となっている。

図83.50代の死因別死亡割合(沖縄:女1973-2002)



図84.50代の死因別死亡数の年次推移(沖縄・全国:女1973-2003)



50代女性の死因別死亡率の推移をみると、自殺は増減を繰り返しながら1990年以降で全国値よりやや高水準で推移している。がんの死亡率は、全国では減少傾向、沖縄県では1980年以降全国値よりかなり低い水準のほぼ横ばい推移しており、全国との格差が縮小して2001年以降ではほぼ全国並となっている。心疾患、脳血管疾患は全国値より低水準で全国に同調しながら減少しているが、全国との格差が縮小してきており、1990以降で心疾患は全国並、脳血管疾患が全国値をやや上回るようになった。不慮の事故、肺炎・気管支炎は全国値並の横ばいで推移しているが、慢性肝疾患・肝硬変と糖尿病による死亡率が増加傾向で、1990年代に入ると全国値を上回ることが多くなってきている。

図85.50代の死因別死亡率（沖縄、全国：女1973-2003）

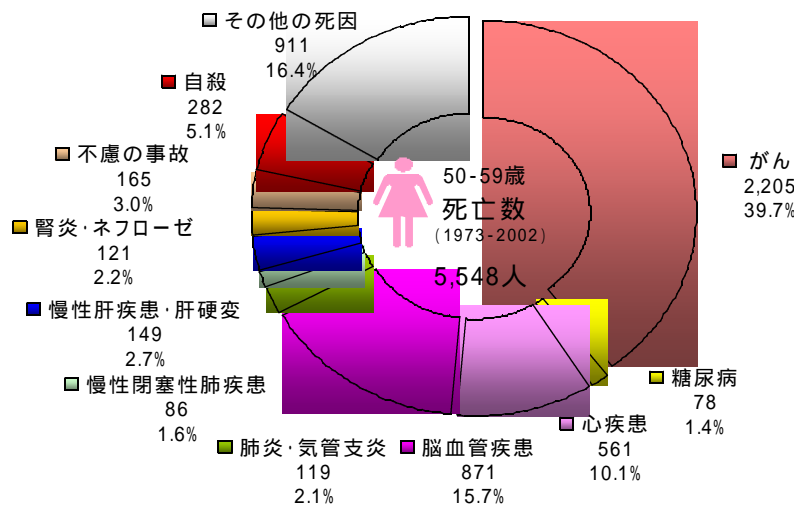
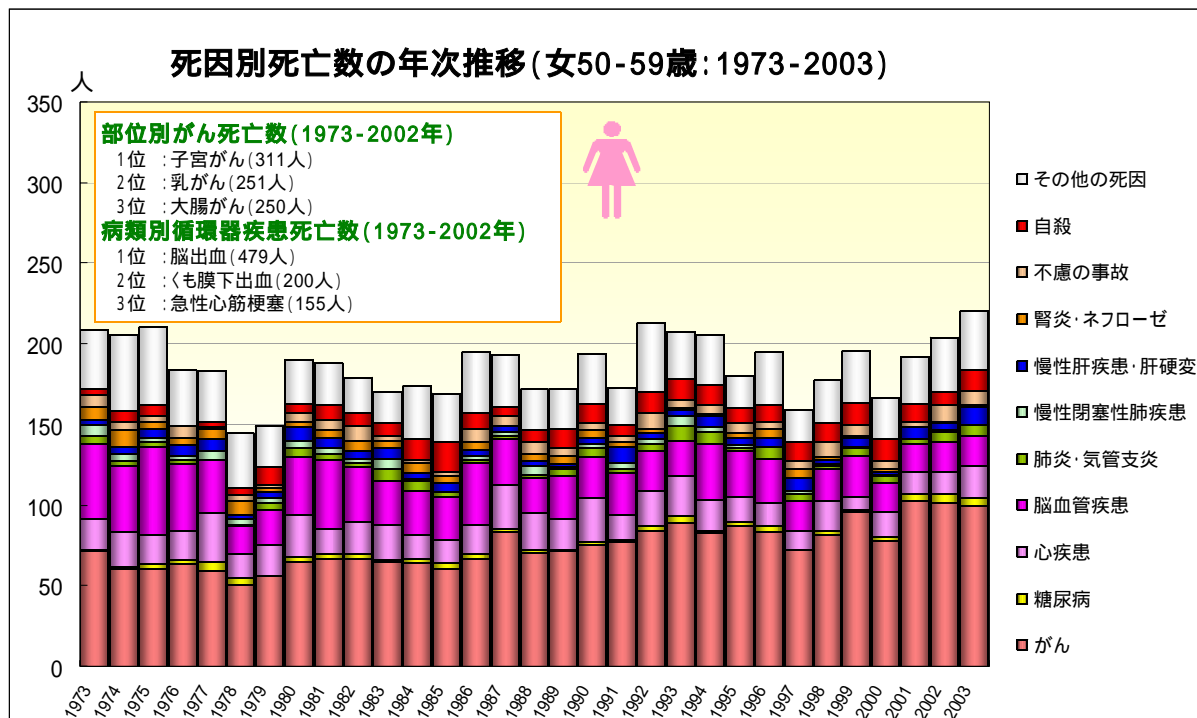
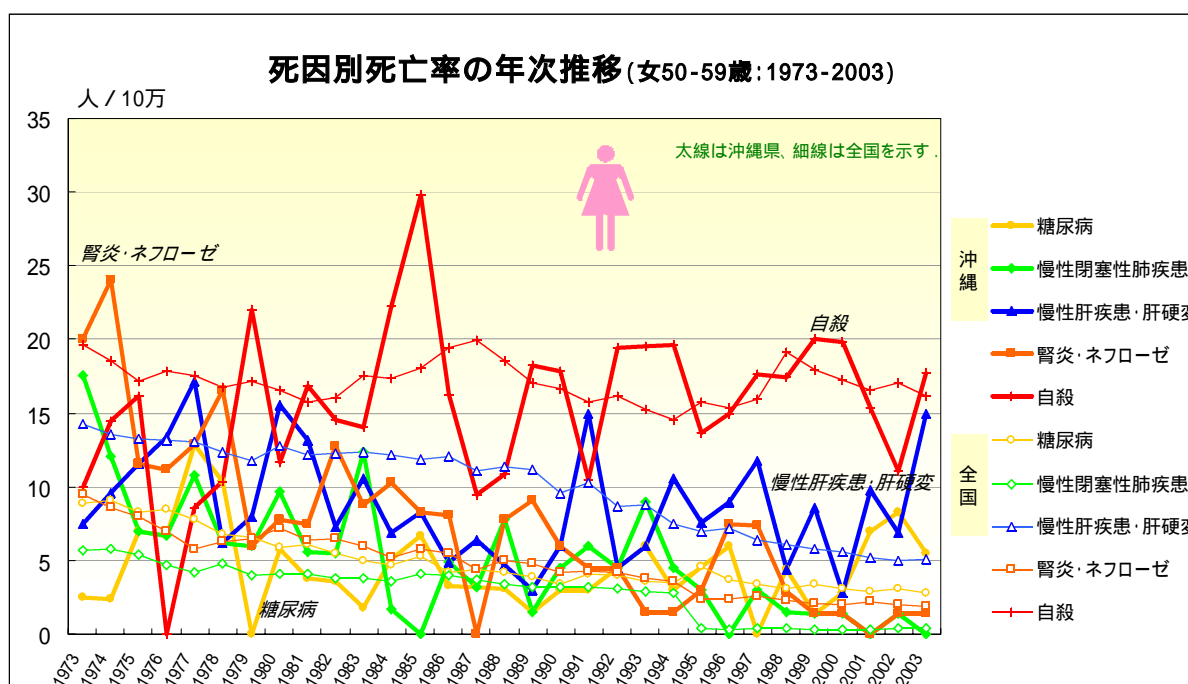
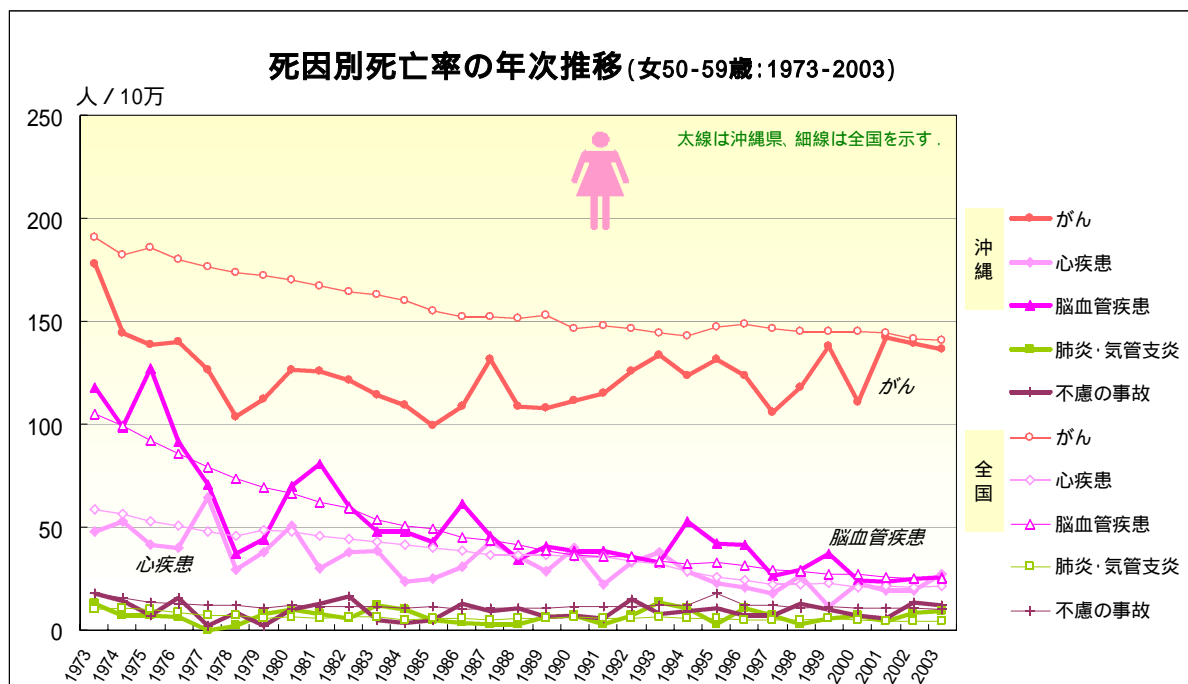

「健康おきなわ2010」と「健康日本21」

項 目	健康おきなわ2010		健康日本21	
	目標値	県民健康栄養調査(H15)	目標値	暫定直近実績値
適正体重を維持している人の割合 <肥満者等の割合> 児童生徒の肥満児 15～19歳、20～29歳の女性のやせ 20～60歳代の男性の肥満者 40～60歳代の女性の肥満者	減 少 減 少 25.0% 25.0%	未調査 17.3% 37.5% 37.2%	7%以下 15%以下 15%以下 20%以下	10.6% 26.9% 29.4% 26.4%
脂肪エネルギー比率の減少 <1日当たりの平均摂取比率> 全年齢の男女 7～14歳の男女 15～19歳の男女	20～25% 20～25% 20～25%	28.4% 29.7% 31.1%	25%以下	25.0%/日
朝食を欠食する人の減少 <欠食する人の割合> 20歳代(男性)	20.0%	28.2%	15%以下	26.5%
自分の適正体重に見合った食事を理解している人の増加 <理解している人の割合> 男 性 女 性	増 加 増 加	男性 47.3% 女性 56.3%	80%以上 80%以上	65.6% 73.0%
今よりも1,000歩以上多く歩く人または今よりも1日1回10分以上多く歩く人の増加 男 性 女 性	男性 9,000歩 女性 8,000歩	男性 7,401歩 女性 6,754歩	9,200歩以上 8,300歩以上	7,676歩 7,084歩
週に2～3日、1回につき20分以上運動している人の増加 <運動している人の割合> 男 性 女 性	10%増 10%増	男性 37.4% 女性 39.2%	39%以上 35%以上	31.6% 28.3%
1日に平均純アルコールで約60gを超え多量に飲酒する人の減少	12.0% (3割減少) 1.0% (3割減少)	男性 20% 女性 2.4%	3.2%以下 0.2%以下	男性 7.1% 女性 0.3%
男性の喫煙率の減少	30%	37.6%		無
女性の喫煙率の減少	10%	7.5%		無
80歳における20本以上自分の歯を有する者の割合の増加	20%以上	10.9%	20%以上	15.3%



健康おきなわ 2010 ホームページ
<http://www.kenko-okinawa.jp/>

死因別死亡状況

* 総死亡（全死因）	P 71 ~
* がん（全がん）	P 75 ~
* 口腔・咽頭がん	P 79 ~
* 食道がん	P 83 ~
* 胃がん	P 87 ~
* 肝がん	P 91 ~
* 胆嚢・胆管がん	P 95 ~
* 膵がん	P 99 ~
* 大腸がん	P 103 ~
* 気管支・肺がん	P 107 ~
* 乳がん・子宮がん	P 111 ~
* 前立腺がん	P 115 ~
* 悪性リンパ腫	P 119 ~
* 白血病	P 123 ~
* 糖尿病	P 127 ~
* 心疾患	P 131 ~
* 虚血性心疾患	P 135 ~
* 急性心筋梗塞	P 139 ~
* 脳血管疾患	P 143 ~
* 脳出血	P 147 ~
* 脳梗塞	P 151 ~
* くも膜下出血	P 155 ~
* 肺炎・気管支炎	P 159 ~
* 慢性閉塞性肺疾患	P 163 ~
* 喘息	P 167 ~
* 慢性肝疾患・肝硬変	P 171 ~
* 腎炎・ネフローゼ	P 175 ~
* 不慮の事故	P 179 ~
* 自殺	P 183 ~

一 全死因一

死亡数の推移（沖縄：1973-2003）

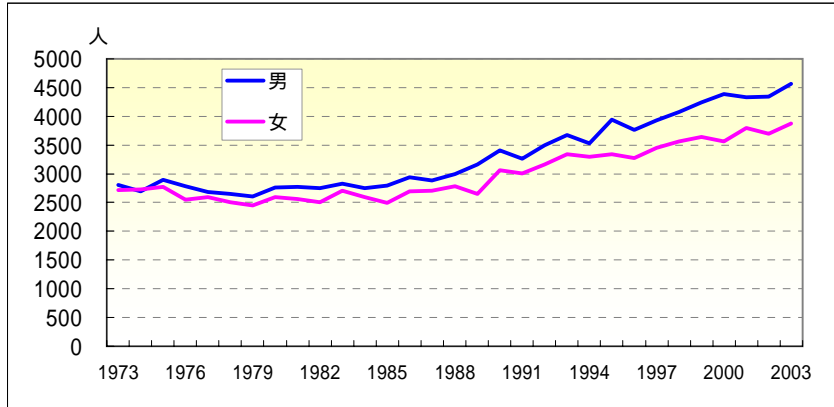

年齢調整死亡率の推移（沖縄・全国：1973-2003）

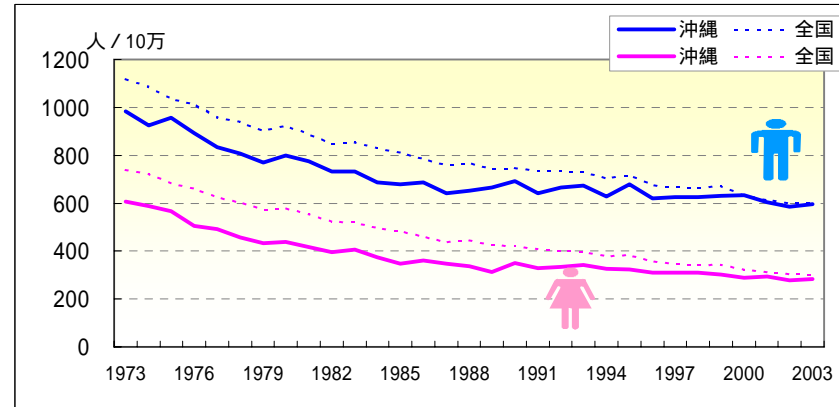

	♂ 死亡数（沖縄県）				粗死亡率		年齢調整死亡率		♀ 死亡数（沖縄県）				粗死亡率		年齢調整死亡率	
	男	65歳未満	早世割合%		沖縄	全国	沖縄	全国	女	65歳未満	早世割合%		沖縄	全国	沖縄	全国
1973	2805	1413	50.37		567.77	723.18	983.34	1118.53	2718	940	34.58		526.43	591.46	606.55	740.04
1974	2692	1265	46.99		537.67	710.82	924.79	1087.70	2732	886	32.43		522.74	589.54	588.08	724.34
1975	2896	1353	46.72		570.84	689.71	957.07	1036.47	2770	853	30.79		523.68	573.88	567.19	685.05
1976	2783	1315	47.25		541.48	683.71	892.38	1012.53	2552	758	29.70		476.78	568.61	504.29	664.02
1977	2686	1255	46.72		515.93	665.78	833.10	959.89	2590	777	30.00		478.23	551.41	492.77	624.21
1978	2647	1166	44.05		502.04	665.95	808.11	939.85	2506	631	25.18		457.39	550.59	456.83	604.79
1979	2611	1180	45.19		489.05	656.09	769.46	902.50	2455	598	24.36		442.97	539.71	431.87	574.40
1980	2758	1170	42.42		510.23	682.45	797.98	923.45	2590	627	24.21		462.07	561.76	438.58	579.78
1981	2771	1143	41.25		504.98	673.50	773.84	889.18	2558	664	25.96		450.70	556.89	418.20	556.01
1982	2745	1193	43.46		492.88	663.53	732.04	849.64	2502	626	25.02		435.43	544.29	395.17	523.39
1983	2833	1197	42.25		501.30	686.05	732.71	855.29	2708	616	22.75		465.57	561.34	405.99	519.91
1984	2751	1192	43.33		479.83	683.60	687.88	831.67	2598	614	23.63		441.32	556.50	374.61	498.40
1985	2792	1124	40.26		480.11	689.30	678.75	812.94	2491	558	22.40		418.14	562.99	347.11	482.92
1986	2943	1208	41.05		503.55	683.82	687.15	784.97	2692	629	23.37		448.03	558.66	361.93	461.67
1987	2879	1245	43.24		490.16	682.50	642.27	758.22	2701	598	22.14		445.72	554.90	346.78	439.13
1988	2992	1176	39.30		506.88	713.20	651.50	770.76	2780	540	19.42		454.91	587.89	336.15	445.89
1989	3163	1229	38.86		533.21	709.17	666.08	744.30	2655	534	20.11		430.85	580.22	313.45	424.42
1990	3407	1351	39.65		571.53	735.84	691.54	747.85	3061	634	20.71		492.63	602.69	349.18	422.96
1991	3260	1264	38.77		542.41	744.72	640.71	735.46	3003	602	20.05		479.62	605.30	329.59	410.07
1992	3497	1358	38.83		577.14	767.46	665.23	735.15	3164	639	20.20		501.53	621.81	335.36	404.48
1993	3678	1405	38.20		601.97	784.56	673.65	728.97	3345	637	19.04		526.25	620.06	341.95	398.85
1994	3530	1345	38.10		573.30	782.52	627.22	705.72	3300	649	19.67		515.31	632.38	326.60	380.31
1995	3937	1398	35.51		634.35	822.85	678.97	719.63	3346	587	17.54		518.64	664.03	322.90	384.73
1996	3763	1352	35.93		601.72	799.48	620.70	677.38	3275	637	19.45		504.19	640.83	310.71	357.22
1997	3932	1397	35.53		624.02	813.26	626.36	667.19	3449	660	19.14		527.41	651.78	309.46	348.41
1998	4081	1429	35.02		642.83	835.30	626.10	664.74	3562	632	17.74		541.05	663.51	309.12	342.20
1999	4243	1407	33.16		663.39	871.57	631.34	673.67	3637	623	17.13		548.77	697.88	301.62	344.76
2000	4383	1454	33.17		680.24	855.29	632.82	634.22	3563	581	16.31		534.06	679.38	288.03	323.89
2001	4335	1440	33.22		667.88	858.46	603.92	615.95	3797	632	16.64		565.41	686.44	292.85	313.89
2002	4338	1389	32.02		663.50	869.13	584.94	602.31	3699	608	16.44		547.23	693.87	277.92	304.89
2003	4561	1404	30.78		692.58	895.40	595.07	602.14	3872	623	16.09		569.12	717.92	283.82	302.51

一 全死因一

期間（10年）別にみた年齢階級別死亡率比の推移（沖縄／全国：1973-2002）

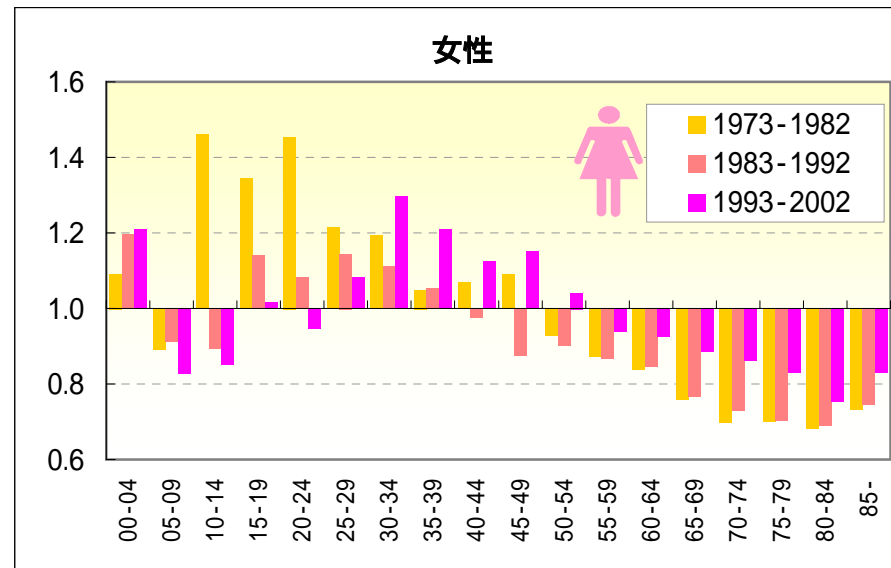
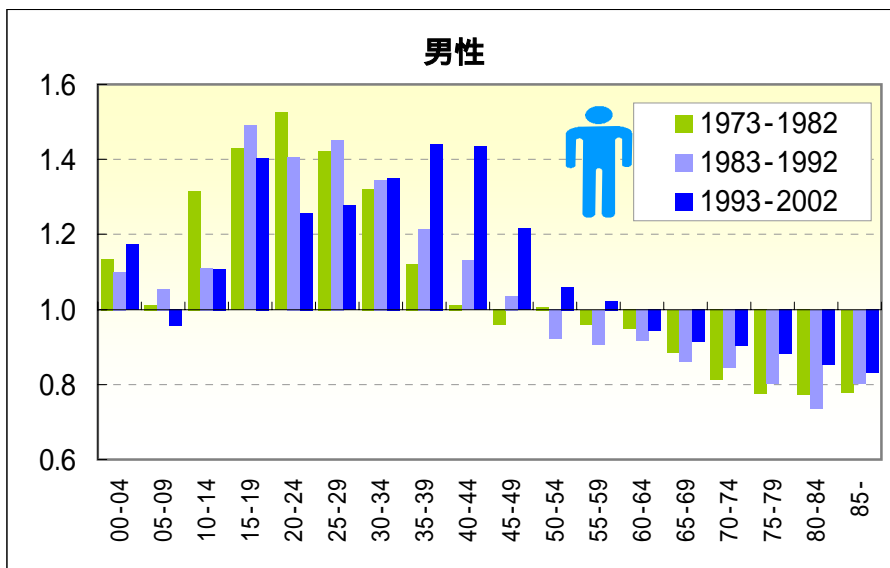

期間（5年）別にみた年齢階級別死亡率比の推移（沖縄／全国：1973-2002）

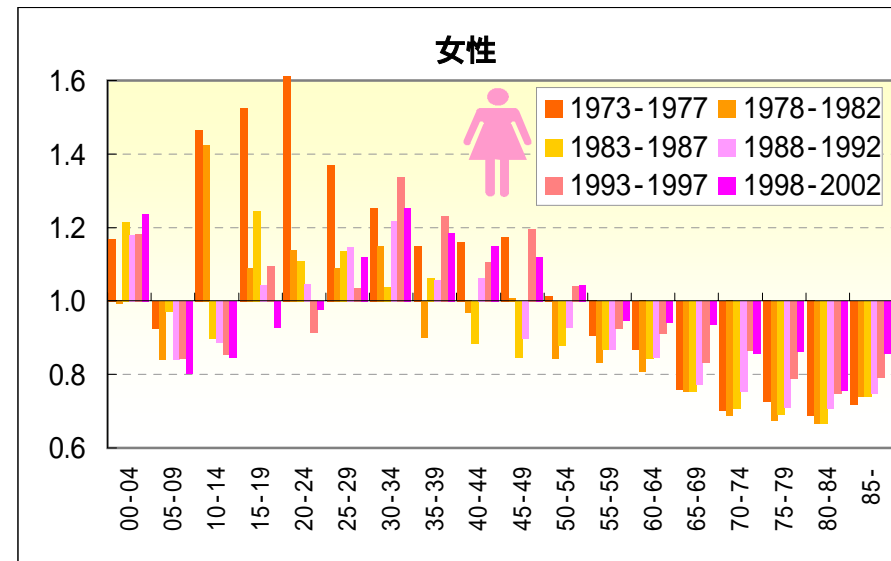
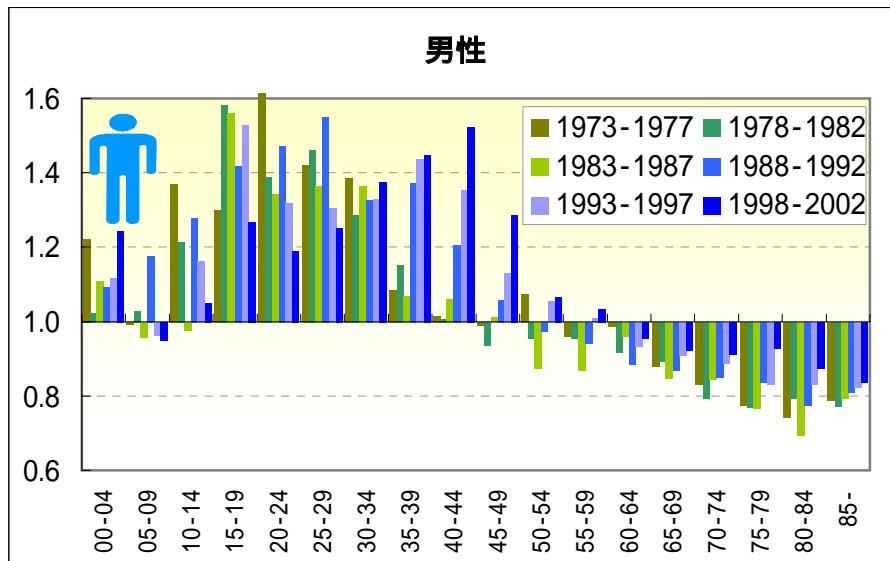

－ 全死因－

期間（10年）別にみた年齢階級別死亡率および年齢階級別死亡率比の推移（沖縄・全国：1973-2002）

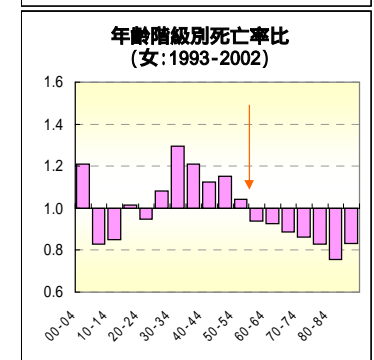
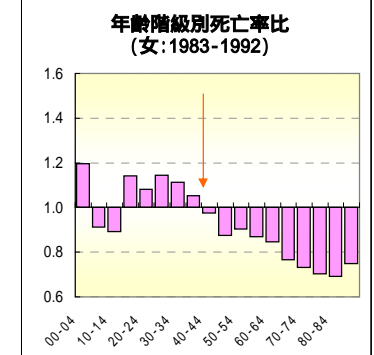
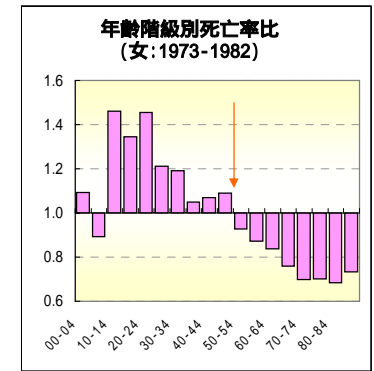
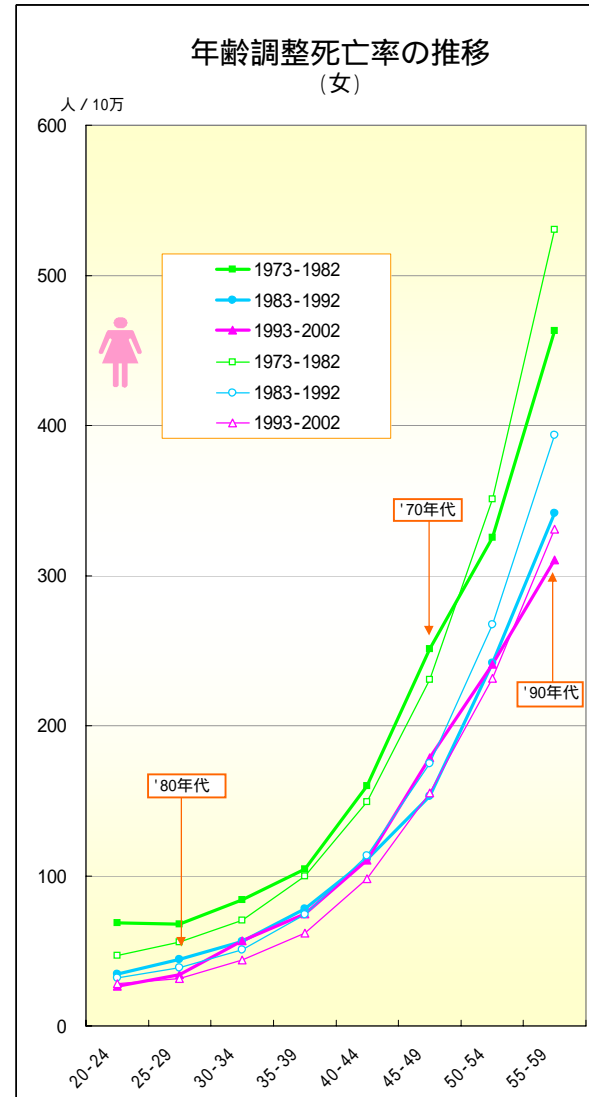
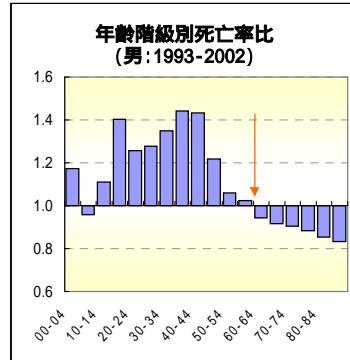
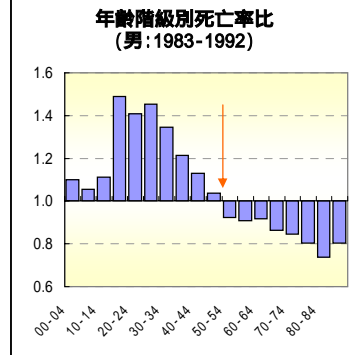
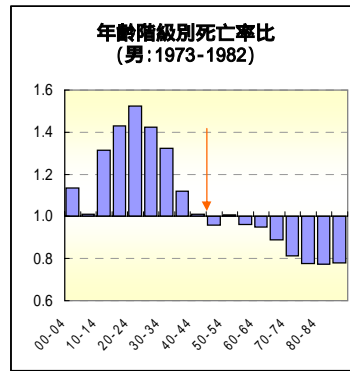
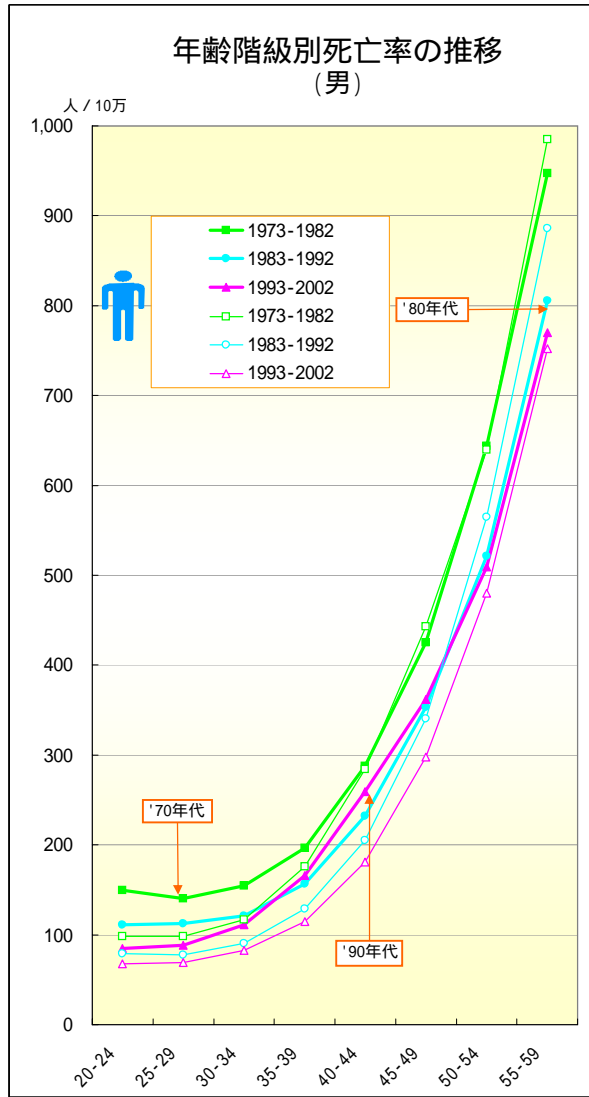

一 全死因一

年齢階級別にみた死亡率の推移（沖縄・全国：男1973-2002）

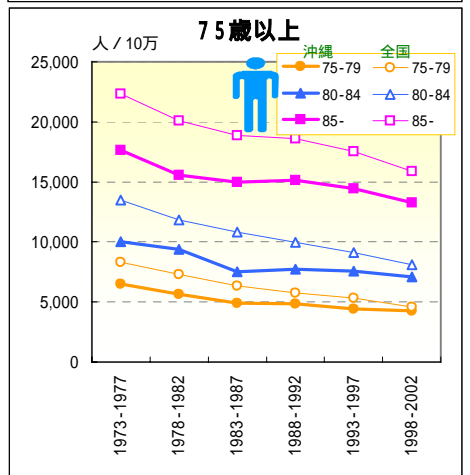
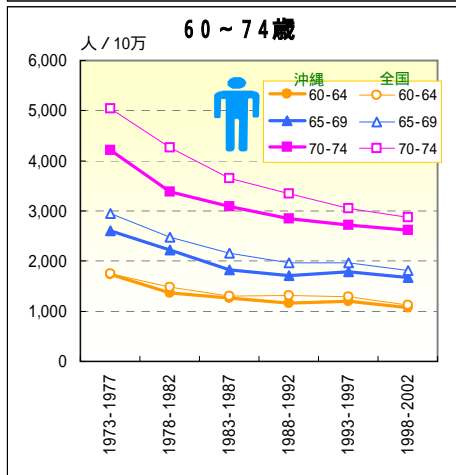
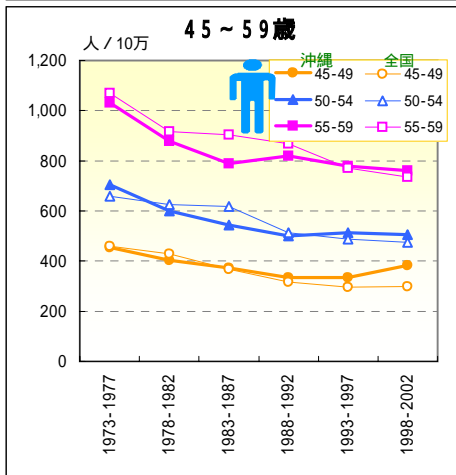
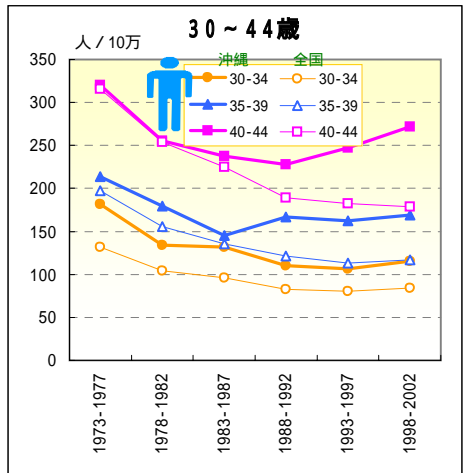
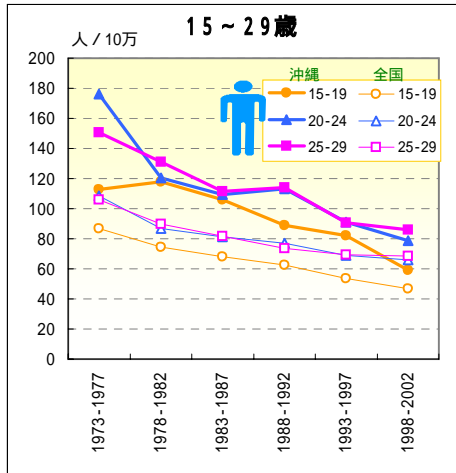
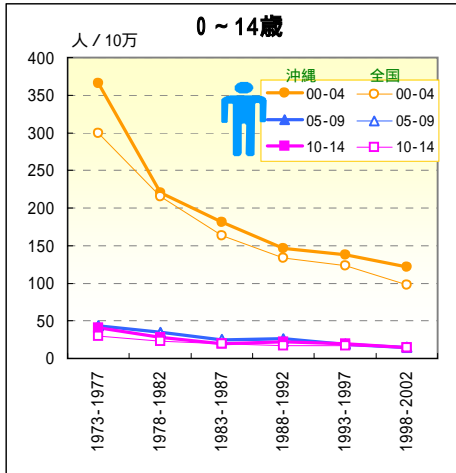

一 全死因一

年齢階級別にみた死亡率の推移（沖縄・全国：女1973-2002）

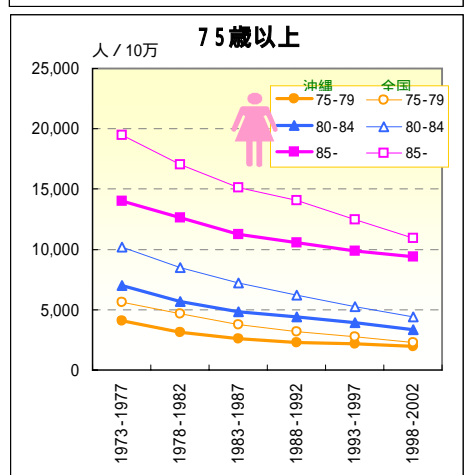
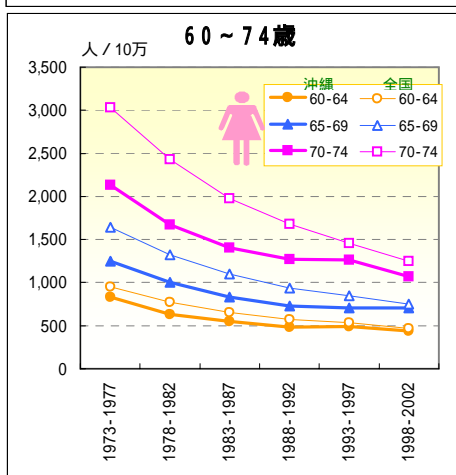
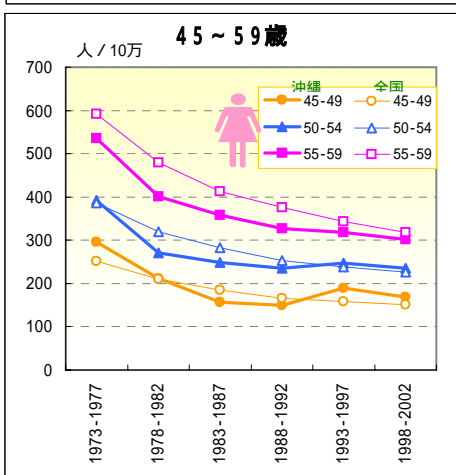
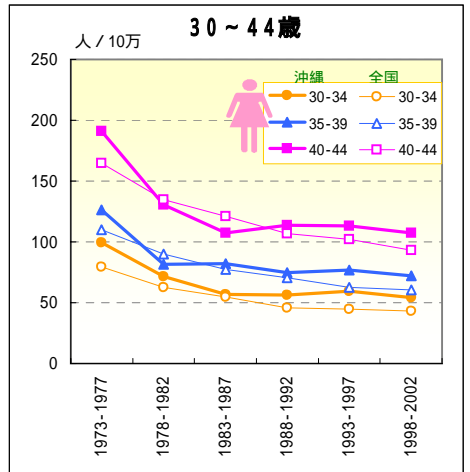
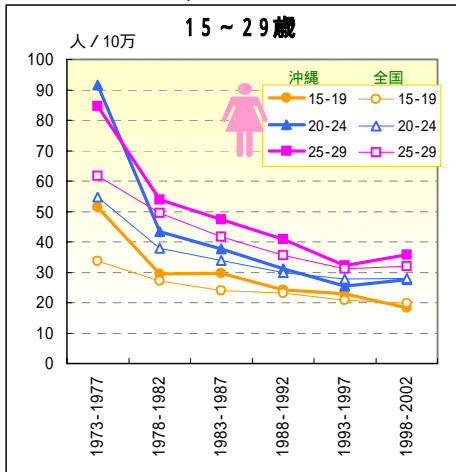
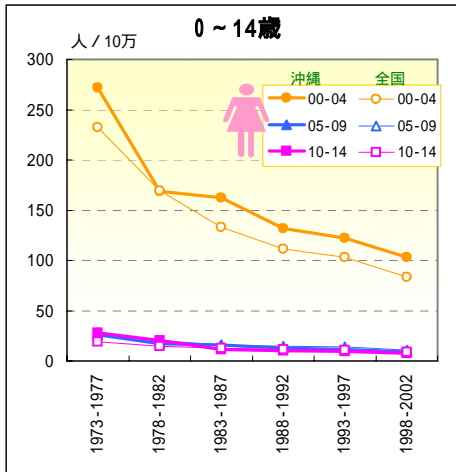

— がん —

死亡数の推移（沖縄：1973-2003）

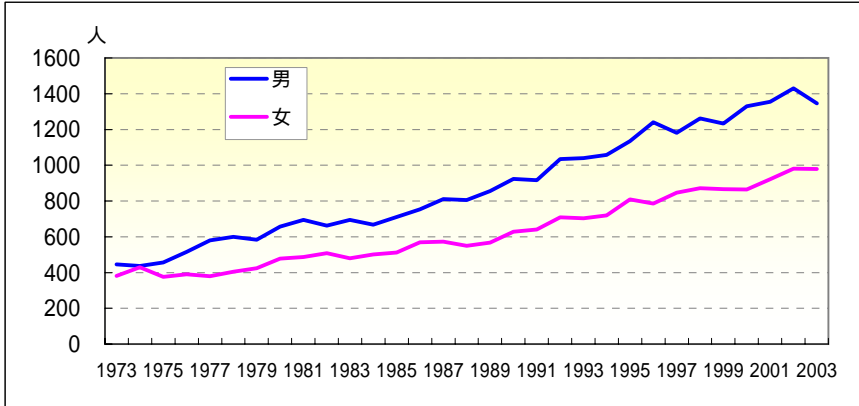

年齢調整死亡率の推移（沖縄・全国：1973-2003）

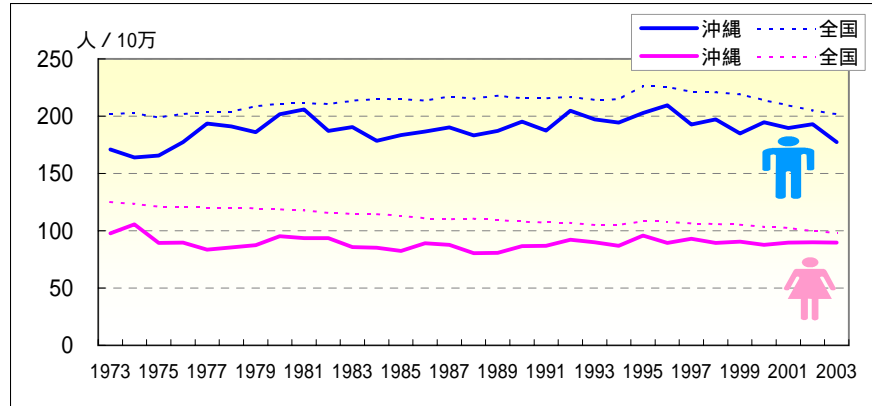

年	死亡数（沖縄県）			粗死亡率		年齢調整死亡率		死亡数（沖縄県）			粗死亡率		年齢調整死亡率	
	男	65歳未満	早世割合%	沖縄	全国	沖縄	全国	女	65歳未満	早世割合%	沖縄	全国	沖縄	全国
1973	445	213	47.87	90.07	138.49	171.07	201.88	381	215	56.43	73.79	104.51	97.78	125.22
1974	436	195	44.72	87.08	140.56	163.85	202.78	429	220	51.28	82.08	104.59	105.64	123.41
1975	457	207	45.30	90.08	140.55	165.60	198.88	376	193	51.33	71.09	105.19	89.37	121.09
1976	516	238	46.12	100.40	144.57	177.44	202.02	391	176	45.01	73.05	106.68	89.72	120.65
1977	579	266	45.94	111.22	148.73	193.66	203.35	380	185	48.68	70.17	108.75	83.51	120.03
1978	600	285	47.50	113.80	151.93	191.15	203.81	404	156	38.61	73.74	111.28	85.41	120.03
1979	584	251	42.98	109.38	158.59	185.95	208.64	424	163	38.44	76.51	113.47	87.43	119.60
1980	657	283	43.07	121.55	163.46	201.54	210.86	478	173	36.19	85.28	115.47	95.13	118.77
1981	694	288	41.50	126.47	167.41	205.75	211.56	486	208	42.80	85.63	117.33	93.50	117.78
1982	663	289	43.59	119.04	170.73	187.28	210.73	508	198	38.98	88.41	118.45	93.44	115.66
1983	694	303	43.66	122.80	176.83	190.38	213.27	479	178	37.16	82.35	120.75	85.80	114.83
1984	668	288	43.11	116.51	182.29	178.39	215.08	502	169	33.67	85.27	123.67	85.28	114.63
1985	711	276	38.82	122.26	187.22	183.55	214.82	512	172	33.59	85.94	125.94	82.49	113.14
1986	754	282	37.40	129.01	191.08	186.51	213.82	570	183	32.11	94.86	126.92	89.17	110.90
1987	811	347	42.79	138.07	199.51	190.31	216.92	572	209	36.54	94.39	130.07	87.65	110.07
1988	806	323	40.07	136.54	203.46	183.28	215.47	550	170	30.91	90.00	134.46	80.43	110.48
1989	855	329	38.48	144.13	211.39	187.18	217.76	568	187	32.92	92.17	137.12	80.65	109.45
1990	923	357	38.68	154.84	216.42	195.39	215.59	628	203	32.32	101.07	139.29	86.49	107.70
1991	917	339	36.97	152.57	222.54	187.43	215.60	640	210	32.81	102.22	142.40	86.85	107.13
1992	1034	387	37.43	170.65	230.46	204.73	216.83	709	216	30.47	112.38	146.68	92.30	106.96
1993	1039	373	35.90	169.93	234.19	197.24	214.11	703	236	33.57	110.60	148.25	89.93	105.03
1994	1058	377	35.63	171.83	241.45	194.42	214.70	719	216	30.04	112.27	153.05	86.99	105.08
1995	1134	358	31.57	182.72	262.02	202.73	226.16	809	239	29.54	125.40	163.14	95.90	108.27
1996	1240	375	30.24	198.28	269.69	209.55	225.73	786	228	29.01	121.01	167.25	89.50	107.75
1997	1182	372	31.47	187.59	272.96	192.60	221.30	846	253	29.91	129.37	169.93	92.96	106.38
1998	1262	376	29.79	198.79	281.04	197.33	221.03	872	230	26.38	132.45	174.56	89.48	105.85
1999	1234	341	27.63	192.94	286.54	184.80	218.96	867	250	28.84	130.82	179.07	90.39	105.22
2000	1329	352	26.49	206.26	291.34	194.83	214.03	865	230	26.59	129.66	181.43	87.75	103.48
2001	1354	360	26.59	208.61	294.49	189.62	209.43	921	269	29.21	137.14	185.44	89.78	102.49
2002	1430	356	24.90	218.72	298.80	193.12	205.08	981	250	25.48	145.13	187.12	89.97	99.72
2003	1346	343	25.48	204.39	303.33	177.35	201.70	979	249	25.43	143.90	190.07	89.55	98.05

ー がんー

期間（10年）別にみた年齢階級別死亡率比の推移（沖縄／全国：1973-2002）

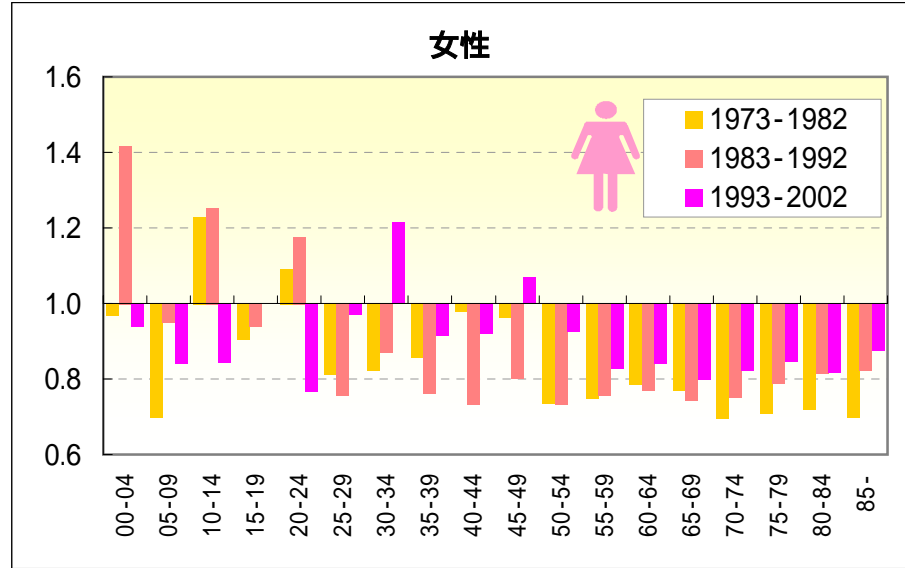
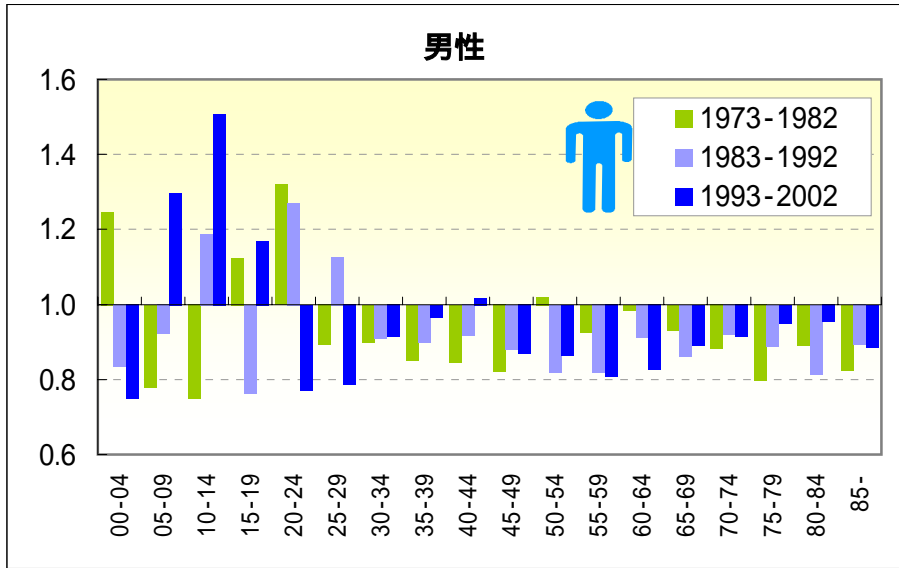

期間（5年）別にみた年齢階級別死亡率比の推移（沖縄／全国：1973-2002）

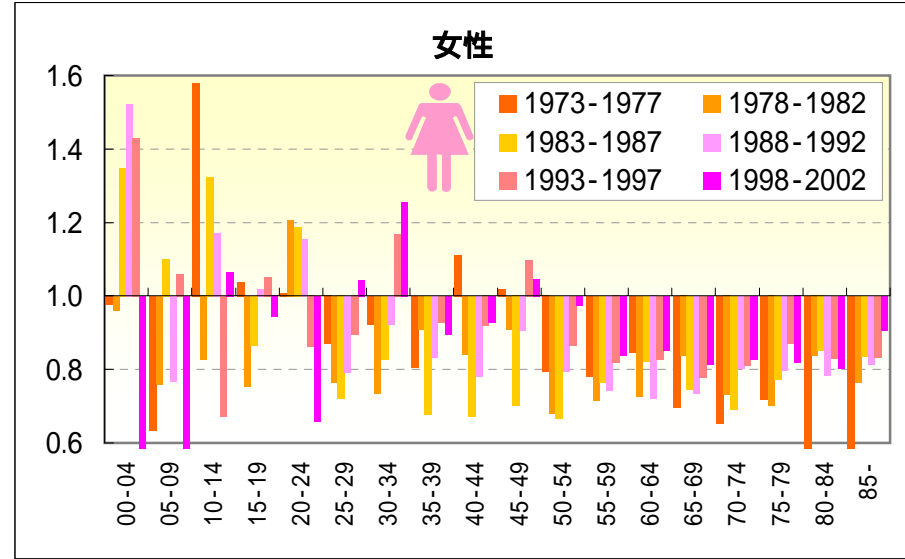
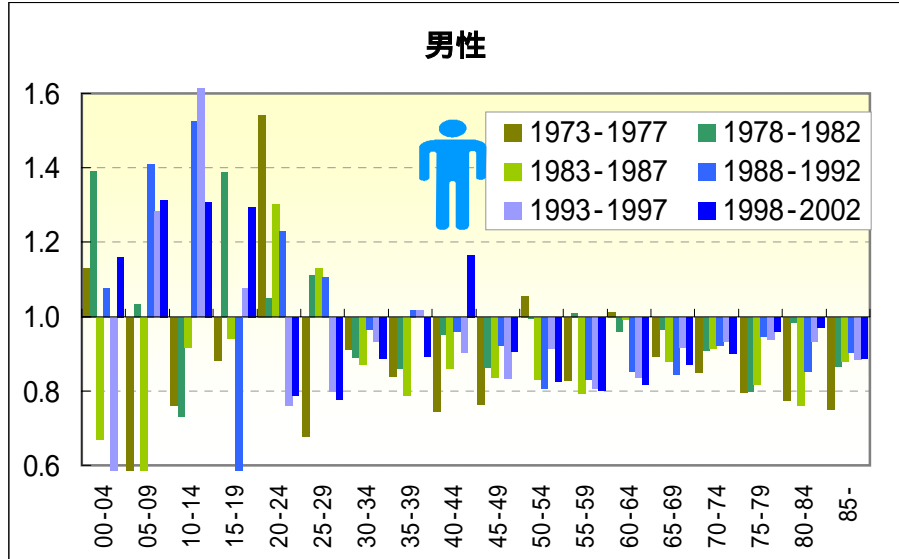

ー がんー

期間（10年）別にみた年齢階級別死亡率および年齢階級別死亡率比の推移（沖縄・全国：1973-2002）

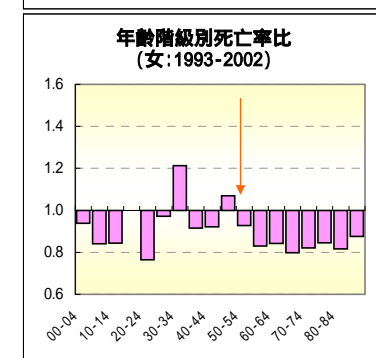
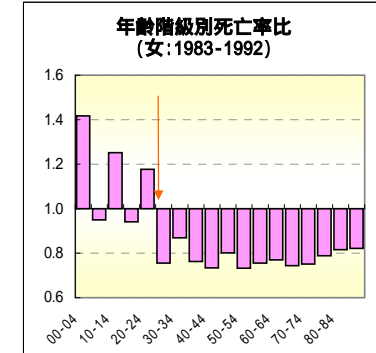
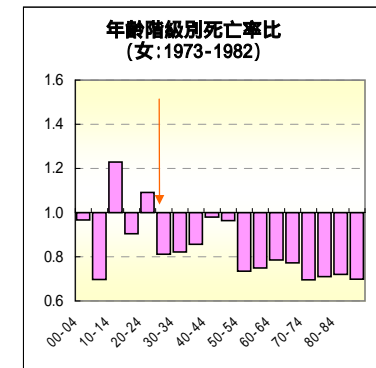
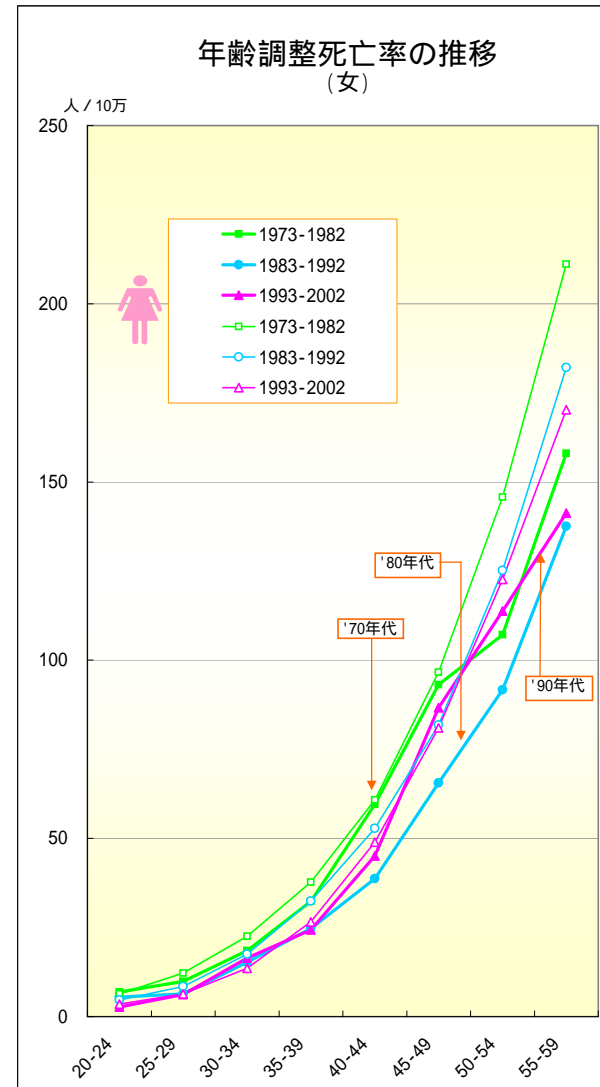
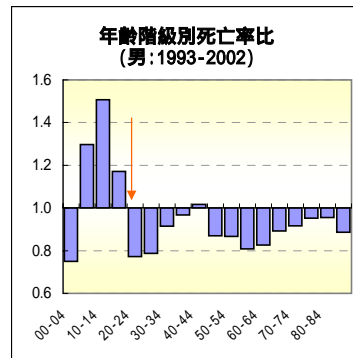
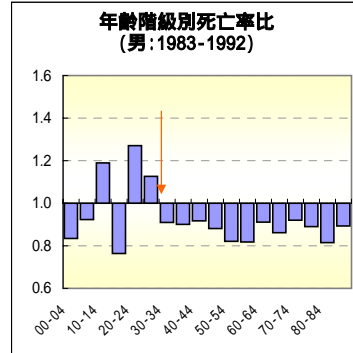
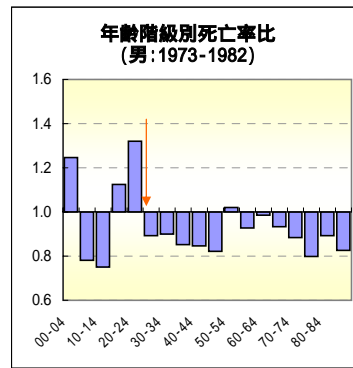
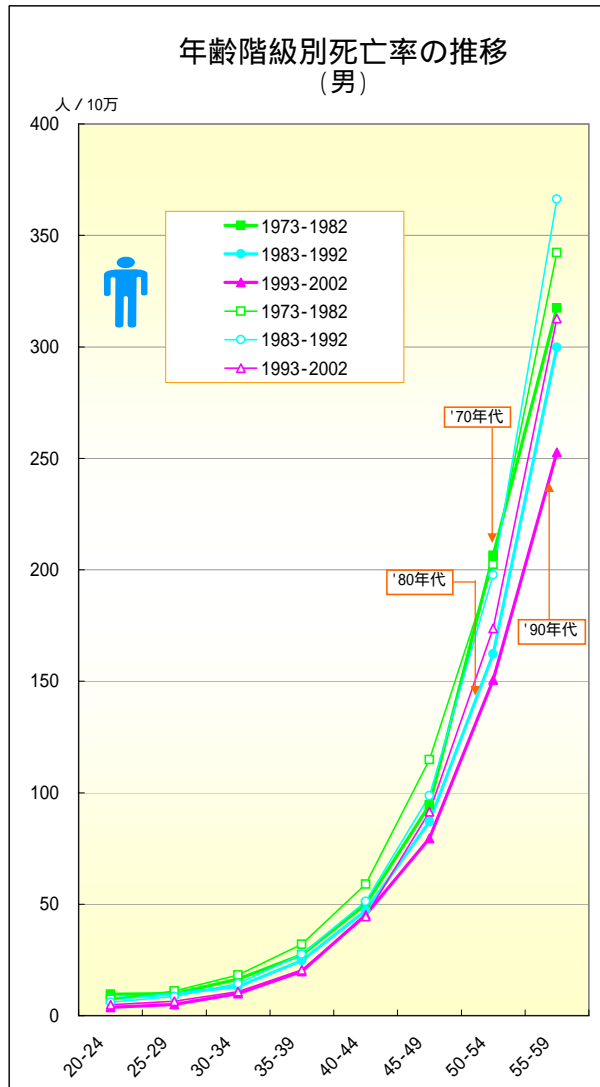

ーがんー

年齢階級別にみた死亡率の推移（沖縄・全国：男1973-2002）

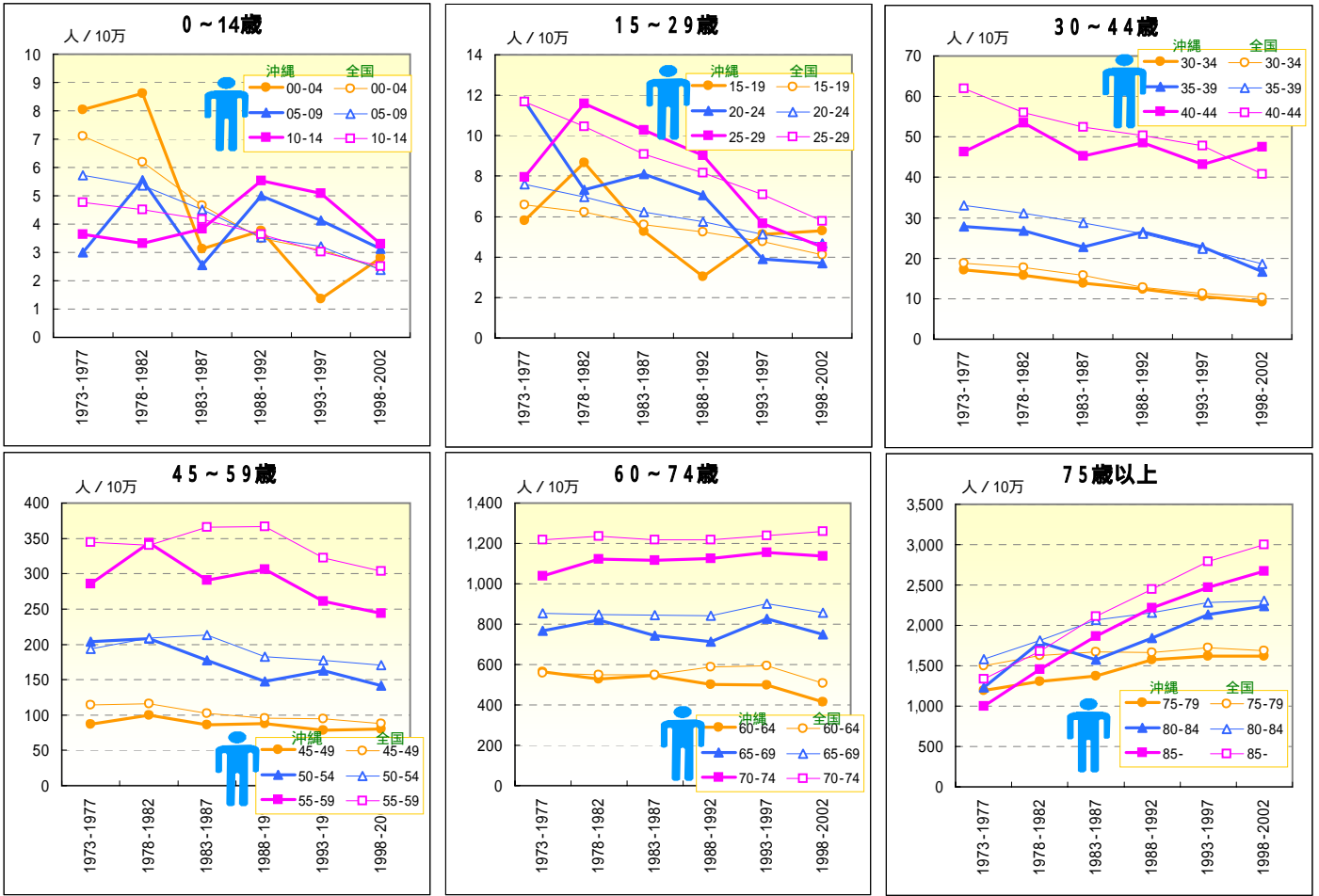

ーがんー

年齢階級別にみた死亡率の推移（沖縄・全国：女1973-2002）

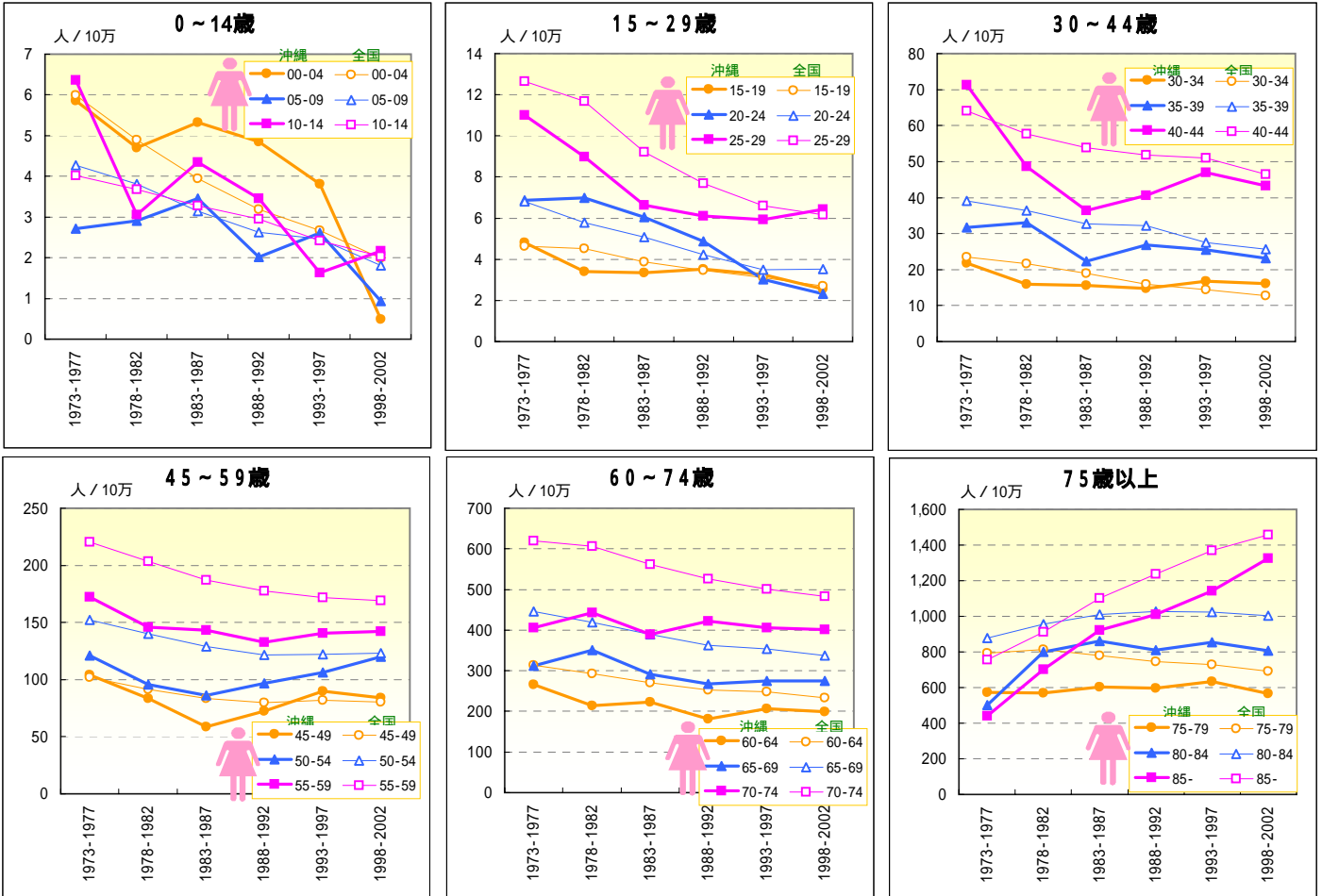

一 口腔・咽頭がん

死亡数の推移（沖縄：1973-2003）

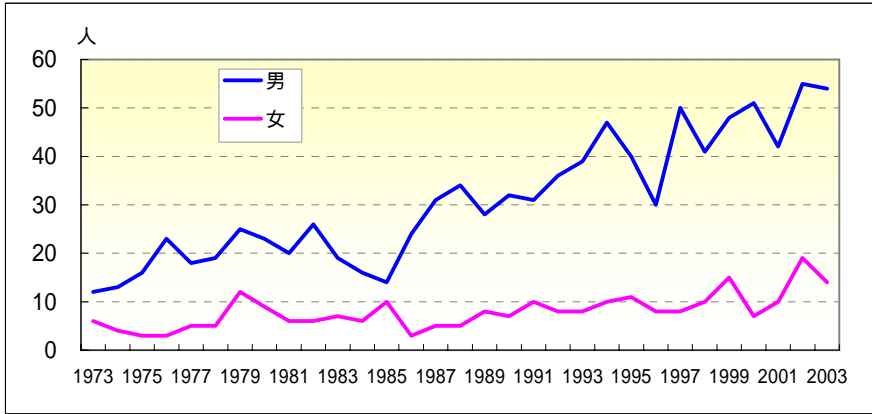

年齢調整死亡率の推移（沖縄・全国：1973-2003）

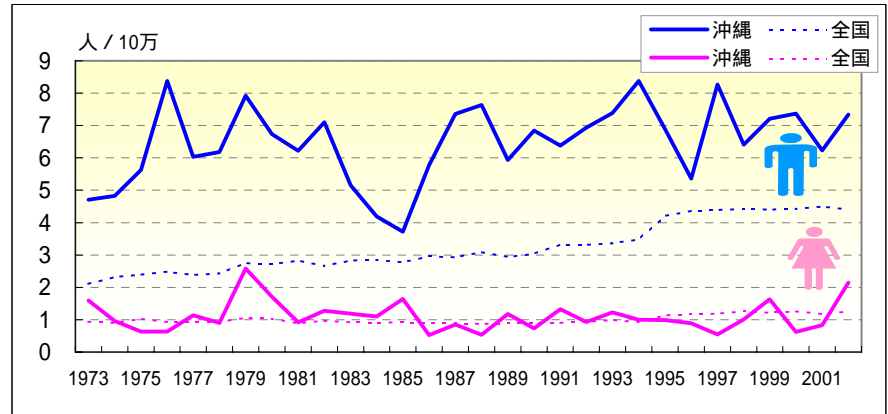

年	死亡数（沖縄県）				粗死亡率		年齢調整死亡率		死亡数（沖縄県）				粗死亡率		年齢調整死亡率	
	男	65歳未満	早世割合%		沖縄	全国	沖縄	全国	女	65歳未満	早世割合%		沖縄	全国	沖縄	全国
1973	12	4	33.33		2.43	1.48	4.71	2.10	6	3	50.00		1.16	0.78	1.59	0.94
1974	13	4	30.77		2.60	1.63	4.83	2.32	4	2	50.00		0.77	0.76	0.96	0.90
1975	16	9	56.25		3.15	1.72	5.63	2.39	3	1	33.33		0.57	0.89	0.64	1.03
1976	23	10	43.48		4.48	1.83	8.38	2.48	3	2	66.67		0.56	0.82	0.63	0.93
1977	18	9	50.00		3.46	1.80	6.03	2.39	5	2	40.00		0.92	0.83	1.14	0.92
1978	19	11	57.89		3.60	1.87	6.18	2.43	5	5			0.91	0.86	0.90	0.93
1979	25	14	56.00		4.68	2.14	7.92	2.75	12	7	58.33		2.17	1.00	2.58	1.06
1980	23	11	47.83		4.26	2.16	6.74	2.71	9	3	33.33		1.61	1.00	1.72	1.03
1981	20	9	45.00		3.64	2.29	6.22	2.83	6	3	50.00		1.06	0.89	0.92	0.89
1982	26	14	53.85		4.67	2.21	7.10	2.66	6	3	50.00		1.04	0.99	1.28	0.97
1983	19	8	42.11		3.36	2.41	5.15	2.83	7	2	28.57		1.20	0.97	1.19	0.92
1984	16	10	62.50		2.79	2.47	4.19	2.85	6	1	16.67		1.02	0.98	1.10	0.91
1985	14	5	35.71		2.41	2.47	3.72	2.77	10	4	40.00		1.68	1.02	1.64	0.92
1986	24	13	54.17		4.11	2.71	5.77	2.96	3	1	33.33		0.50	1.03	0.53	0.89
1987	31	13	41.94		5.28	2.75	7.36	2.92	5	1	20.00		0.83	1.05	0.86	0.89
1988	34	18	52.94		5.76	2.98	7.63	3.08	5	1	20.00		0.82	1.06	0.53	0.87
1989	28	14	50.00		4.72	2.92	5.93	2.94	8	5	62.50		1.30	1.11	1.18	0.89
1990	32	13	40.63		5.37	3.10	6.85	3.03	7	1	14.29		1.13	1.19	0.74	0.91
1991	31	16	51.61		5.16	3.51	6.38	3.32	10	3	30.00		1.60	1.20	1.33	0.90
1992	36	22	61.11		5.94	3.58	6.93	3.32	8	3	37.50		1.27	1.31	0.93	0.94
1993	39	16	41.03		6.38	3.72	7.39	3.36	8	5	62.50		1.26	1.42	1.23	0.99
1994	47	27	57.45		7.63	3.96	8.38	3.48	10	2	20.00		1.56	1.36	1.00	0.93
1995	40	14	35.00		6.45	4.89	6.89	4.20	11	1	9.09		1.71	1.77	0.99	1.14
1996	30	11	36.67		4.80	5.20	5.36	4.36	8	1	12.50		1.23	1.84	0.89	1.16
1997	50	18	36.00		7.94	5.38	8.26	4.39	8				1.22	1.99	0.54	1.18
1998	41	16	39.02		6.46	5.56	6.41	4.42	10	3	30.00		1.52	2.13	1.01	1.26
1999	48	18	37.50		7.50	5.68	7.21	4.40	15	5	33.33		2.26	2.12	1.63	1.22
2000	51	19	37.25		7.92	5.87	7.37	4.42	7	1	14.29		1.05	2.27	0.62	1.26
2001	42	16	38.10		6.47	6.15	6.23	4.50	10	2	20.00		1.49	2.22	0.83	1.17
2002	55	16	29.09		8.41	6.18	7.34	4.40	19	8	42.11		2.81	2.38	2.15	1.25
2003	54	18	33.33		8.20	6.55	7.43	4.56	14	5	35.71		2.06	2.45	1.57	1.24

一 口腔・咽頭がん

期間（10年）別にみた年齢階級別死亡率比の推移（沖縄／全国：1973-2002）

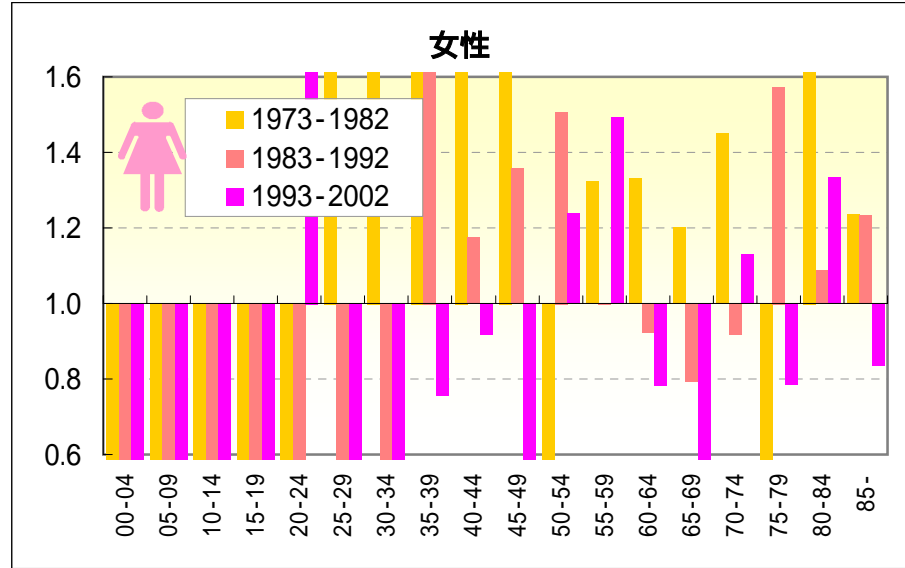
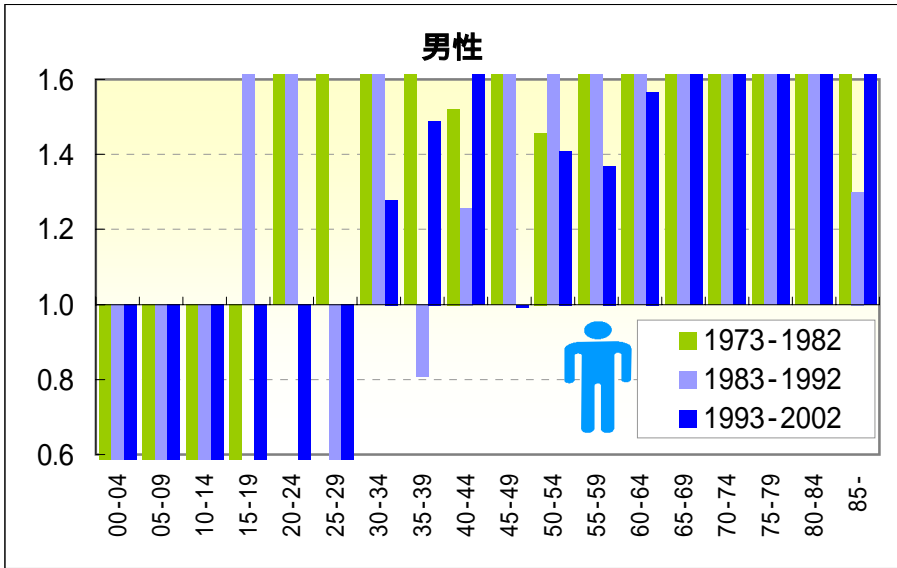

期間（5年）別にみた年齢階級別死亡率比の推移（沖縄／全国：1973-2002）

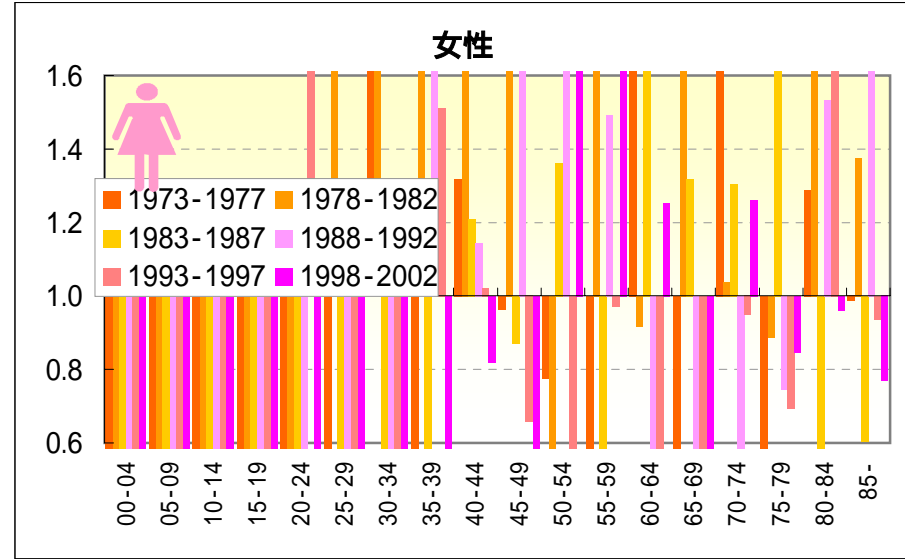
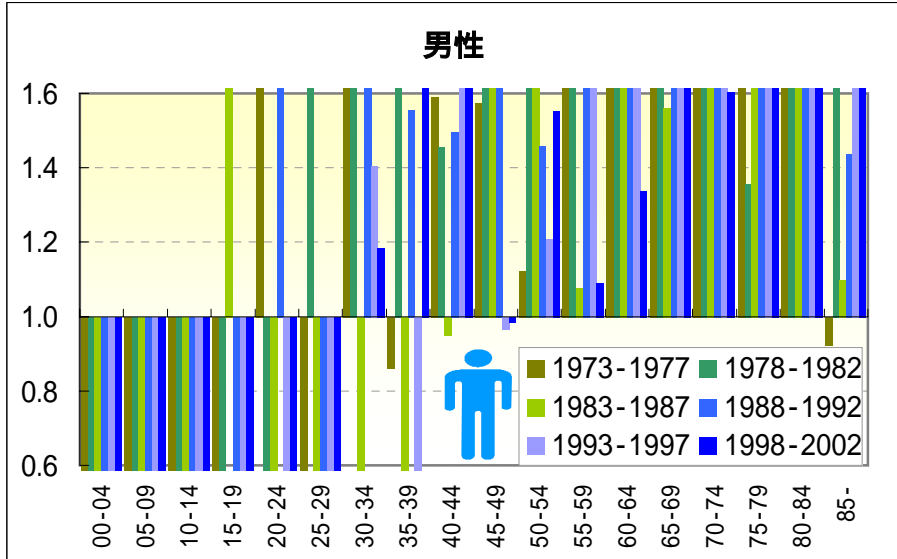

— 口腔・咽頭がん —

期間（10年）別にみた年齢階級別死亡率および年齢階級別死亡率比の推移（沖縄・全国：1973-2002）

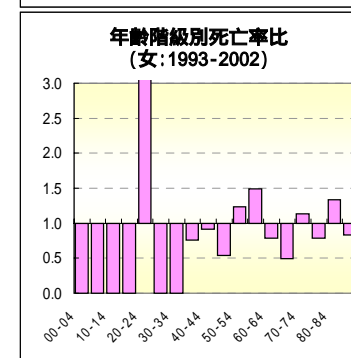
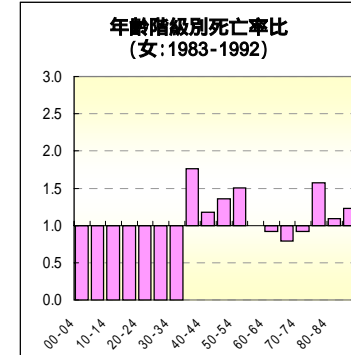
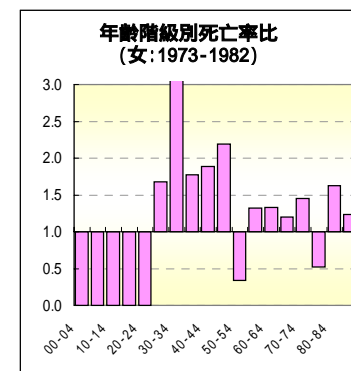
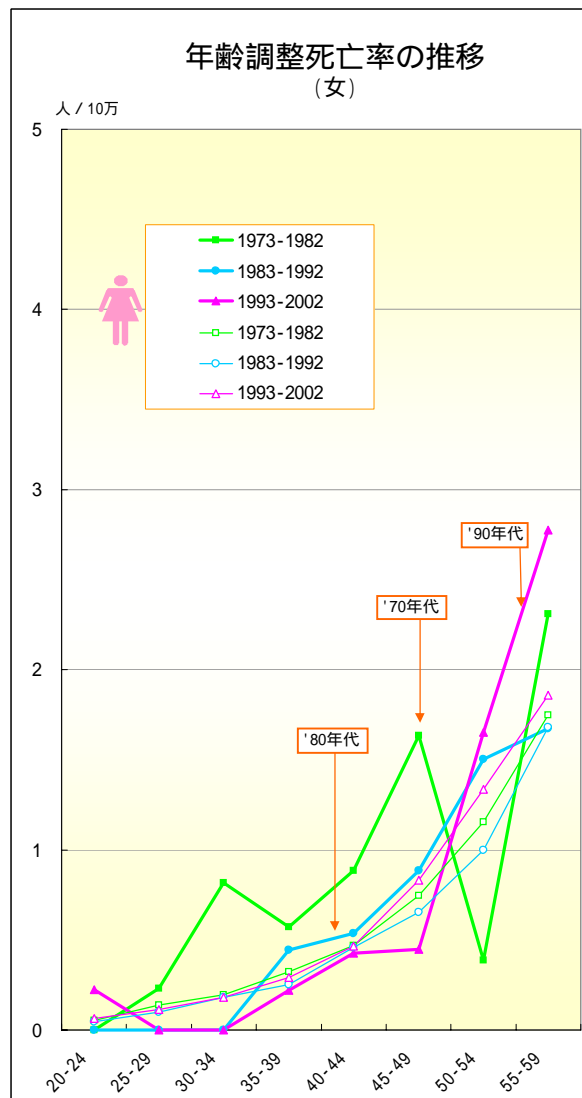
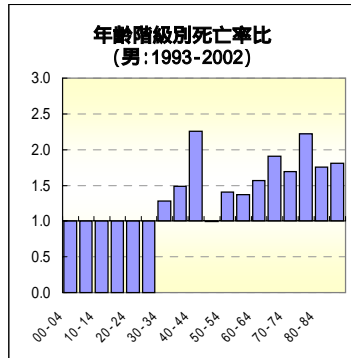
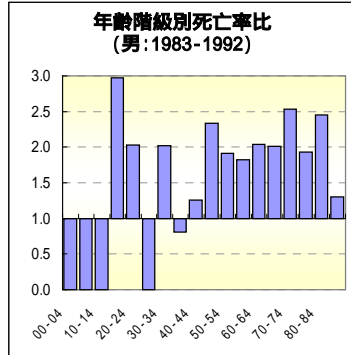
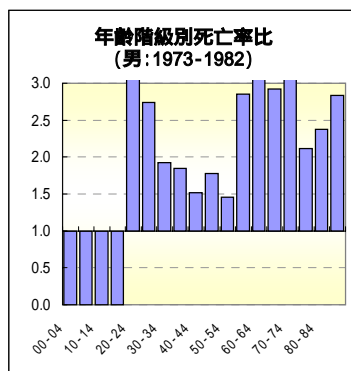
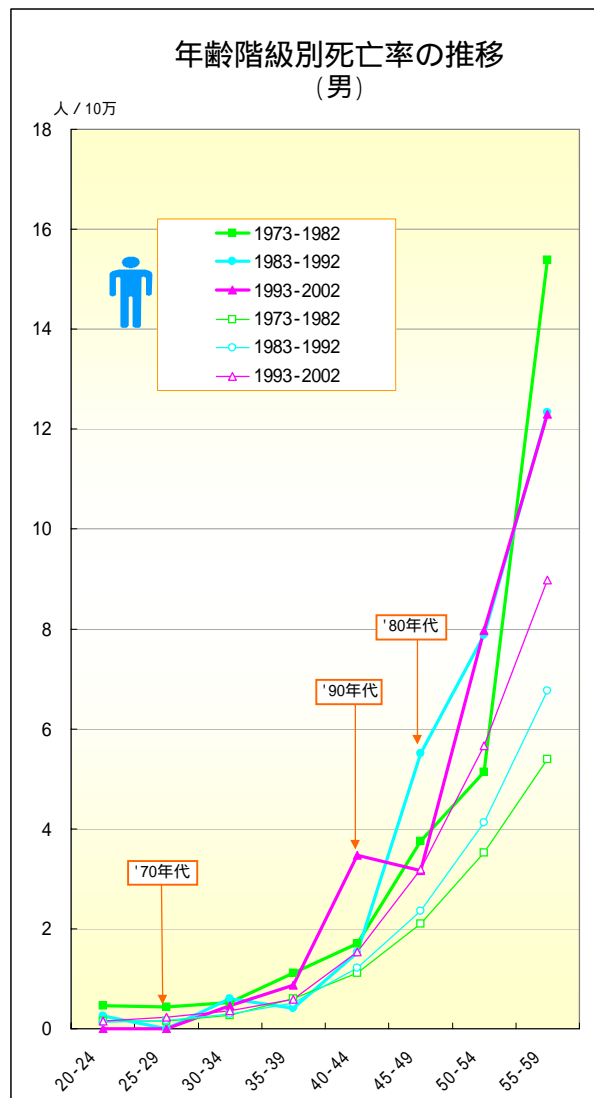

一 口腔・咽頭がん

年齢階級別にみた死亡率の推移（沖縄・全国：男1973-2002）

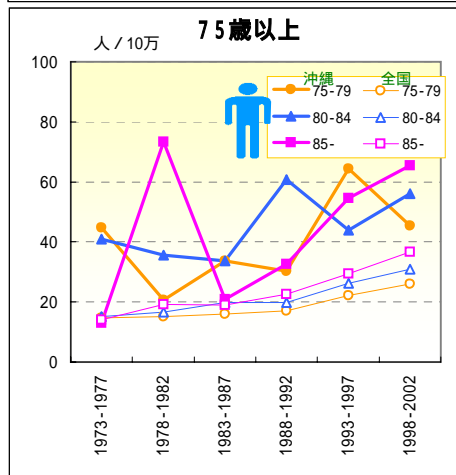
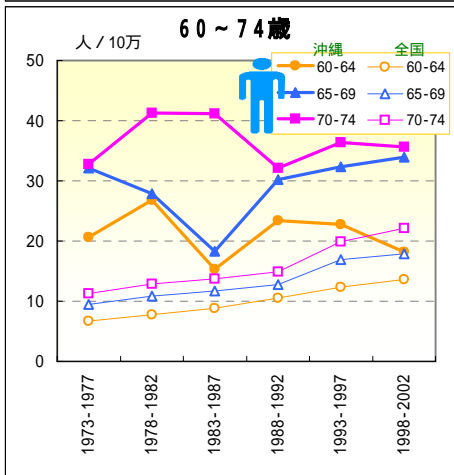
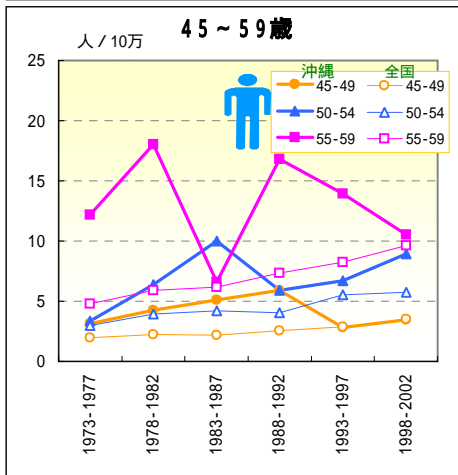
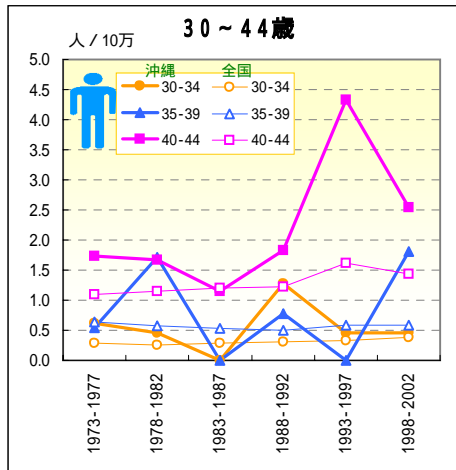
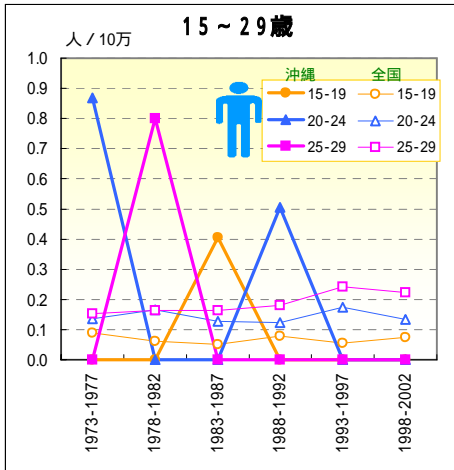
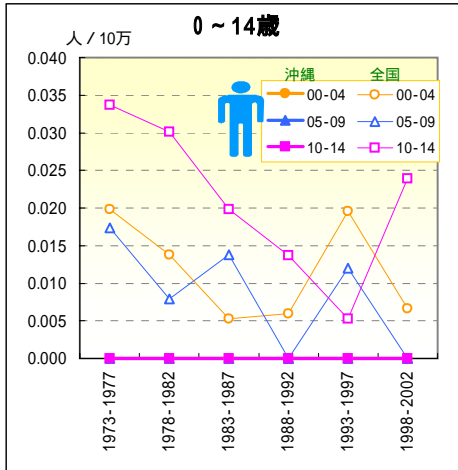

一 口腔・咽頭がん

年齢階級別にみた死亡率の推移（沖縄・全国：女1973-2002）

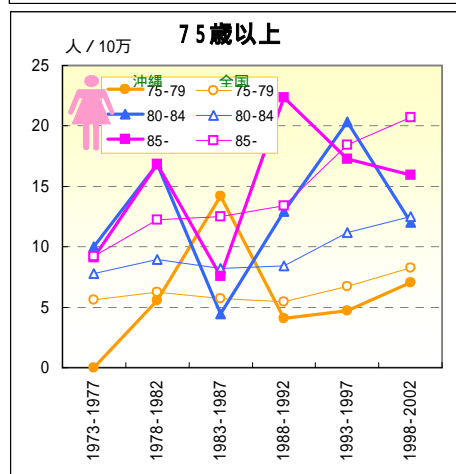
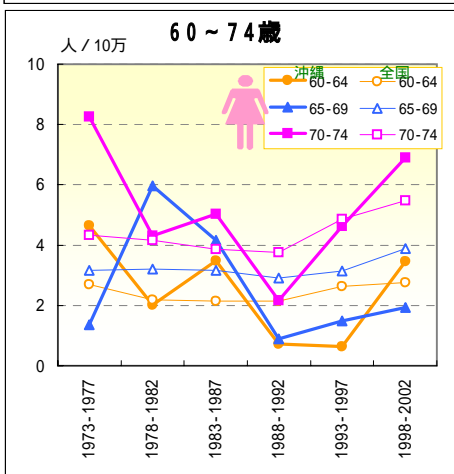
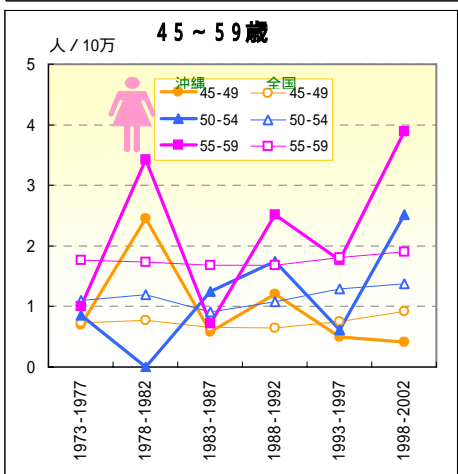
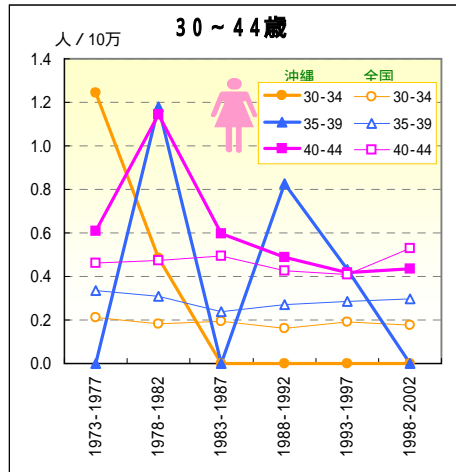
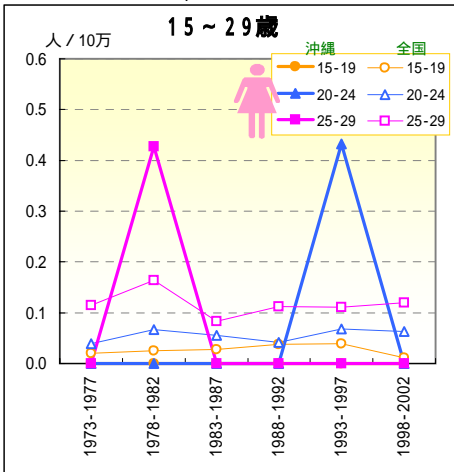
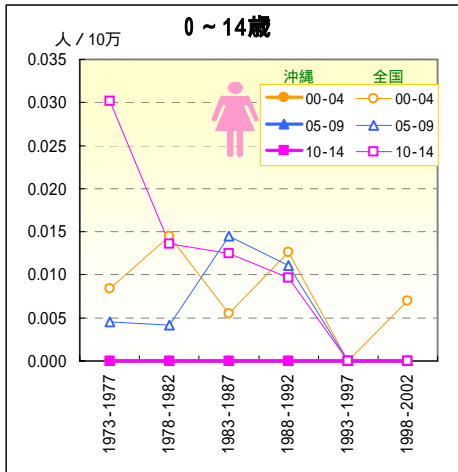

- 食道がん -

死亡数の推移（沖縄：1973-2003）

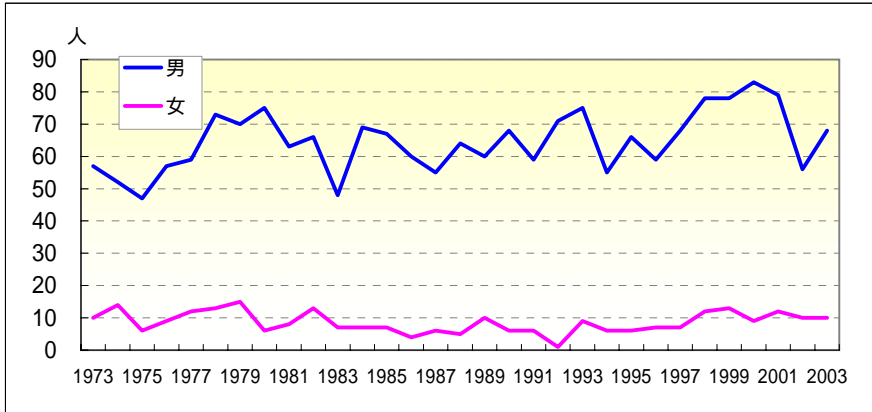

年齢調整死亡率の推移（沖縄・全国：1973-2003）

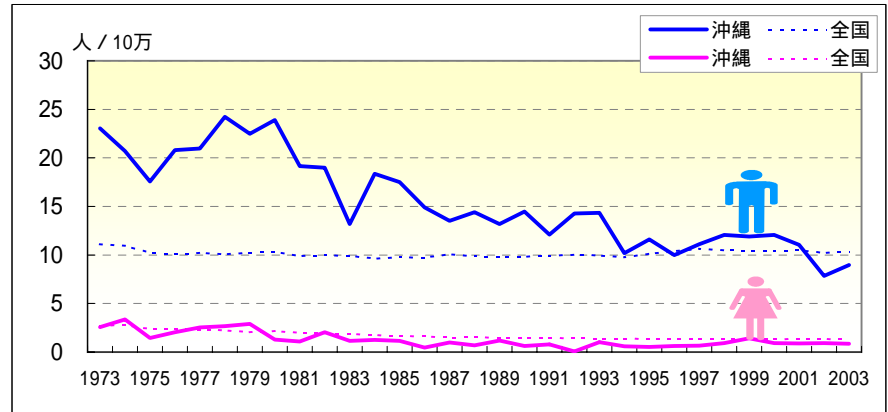

	死亡数（沖縄県）				粗死亡率		年齢調整死亡率		死亡数（沖縄県）				粗死亡率		年齢調整死亡率	
	男	65歳未満	早世割合%		沖縄	全国	沖縄	全国	女	65歳未満	早世割合%		沖縄	全国	沖縄	全国
1973	57	23	40.35		11.54	7.36	23.04	11.10	10	4	40.00		1.94	2.19	2.58	2.73
1974	52	18	34.62		10.39	7.35	20.71	10.95	14	2	14.29		2.68	2.26	3.37	2.77
1975	47	23	48.94		9.26	7.06	17.56	10.26	6	3	50.00		1.13	2.01	1.44	2.39
1976	57	23	40.35		11.09	7.09	20.79	10.10	9	1	11.11		1.68	2.04	2.04	2.37
1977	59	22	37.29		11.33	7.26	20.98	10.23	12	3	25.00		2.22	2.05	2.53	2.32
1978	73	27	36.99		13.85	7.33	24.24	10.05	13	4	30.77		2.37	2.06	2.68	2.25
1979	70	32	45.71		13.11	7.65	22.47	10.26	15	3	20.00		2.71	1.93	2.89	2.05
1980	75	29	38.67		13.88	7.85	23.90	10.33	6	2	33.33		1.07	2.10	1.30	2.16
1981	63	23	36.51		11.48	7.73	19.17	9.90	8	1	12.50		1.41	1.99	1.10	1.98
1982	66	27	40.91		11.85	8.00	18.99	9.97	13	2	15.38		2.26	2.01	2.04	1.94
1983	48	25	52.08		8.49	8.17	13.17	9.92	7	1	14.29		1.20	2.02	1.15	1.88
1984	69	34	49.28		12.03	8.15	18.36	9.63	7	3	42.86		1.19	1.92	1.26	1.73
1985	67	26	38.81		11.52	8.54	17.50	9.77	7	2	28.57		1.18	1.88	1.16	1.63
1986	60	28	46.67		10.27	8.75	14.91	9.73	4	1	25.00		0.67	1.92	0.47	1.61
1987	55	22	40.00		9.36	9.33	13.53	10.09	6	2	33.33		0.99	1.82	0.99	1.48
1988	64	33	51.56		10.84	9.38	14.41	9.85	5	1	20.00		0.82	1.93	0.68	1.50
1989	60	27	45.00		10.11	9.63	13.19	9.80	10	2	20.00		1.62	2.00	1.20	1.49
1990	68	28	41.18		11.41	9.97	14.47	9.83	6	0	0.00		0.97	2.03	0.64	1.49
1991	59	29	49.15		9.82	10.36	12.11	9.91	6	1	16.67		0.96	2.06	0.79	1.46
1992	71	27	38.03		11.72	10.82	14.29	10.03	1	0	0.00		0.16	2.06	0.05	1.41
1993	75	29	38.67		12.28	11.09	14.34	9.95	9	2	22.22		1.42	2.07	1.01	1.37
1994	55	20	36.36		8.93	11.14	10.20	9.75	6	0	0.00		0.94	2.16	0.60	1.39
1995	66	28	42.42		10.63	11.91	11.59	10.13	6	2	33.33		0.93	2.19	0.52	1.34
1996	59	19	32.20		9.43	12.55	9.98	10.38	7	0	0.00		1.08	2.31	0.62	1.39
1997	68	25	36.76		10.79	13.25	11.11	10.64	7	2	28.57		1.07	2.33	0.65	1.37
1998	78	19	24.36		12.29	13.44	12.05	10.48	12	1	8.33		1.82	2.29	0.93	1.31
1999	78	30	38.46		12.20	13.77	11.91	10.45	13	5	38.46		1.96	2.41	1.43	1.33
2000	83	29	34.94		12.88	14.16	12.08	10.42	9	2	22.22		1.35	2.42	0.93	1.30
2001	79	29	36.71		12.17	14.65	11.05	10.50	12	0	0.00		1.79	2.57	0.89	1.35
2002	56	26	46.43		8.57	14.72	7.85	10.22	10	2	20.00		1.48	2.60	0.92	1.34
2003	68	18	26.47		10.33	15.25	8.97	10.31	10	1	10.00		1.47	2.56	0.84	1.28

- 食道がん -

期間（10年）別にみた年齢階級別死亡率比の推移（沖縄／全国：1973-2002）

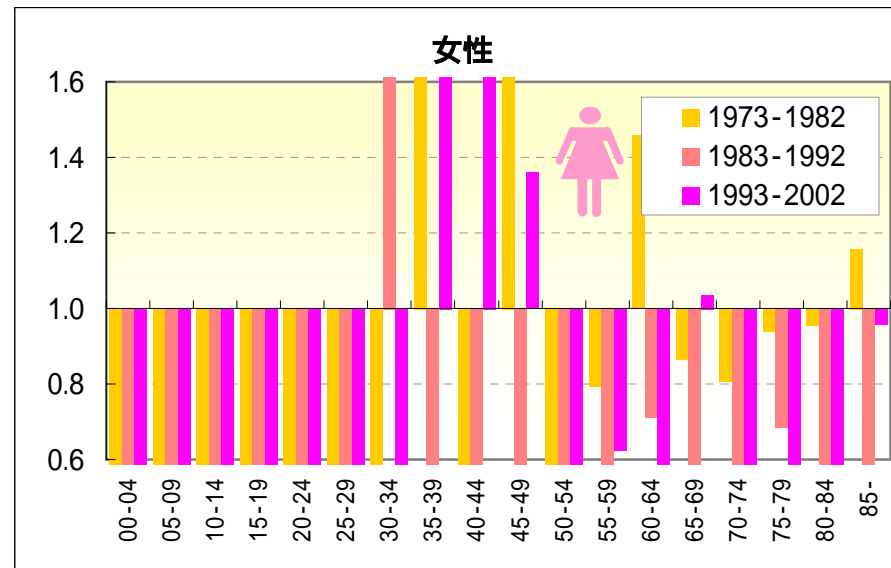
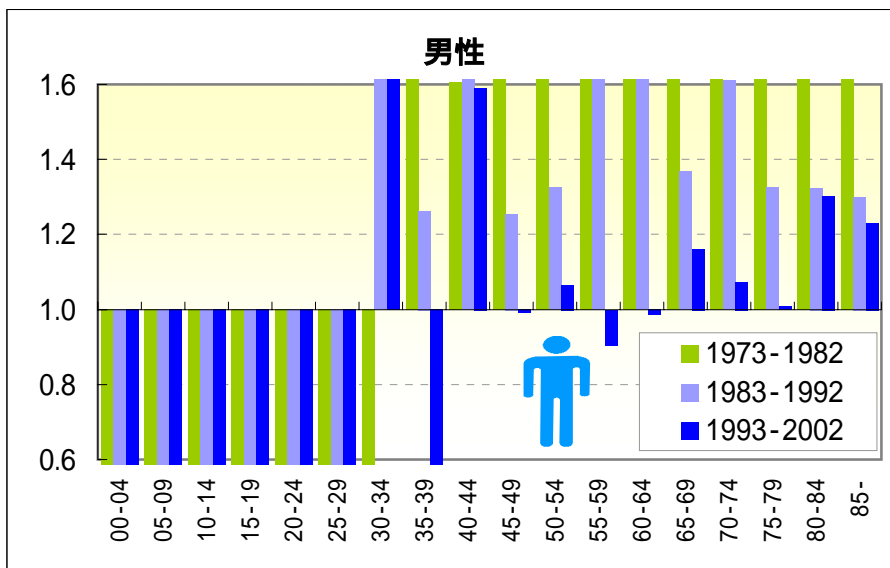

期間（5年）別にみた年齢階級別死亡率比の推移（沖縄／全国：1973-2002）

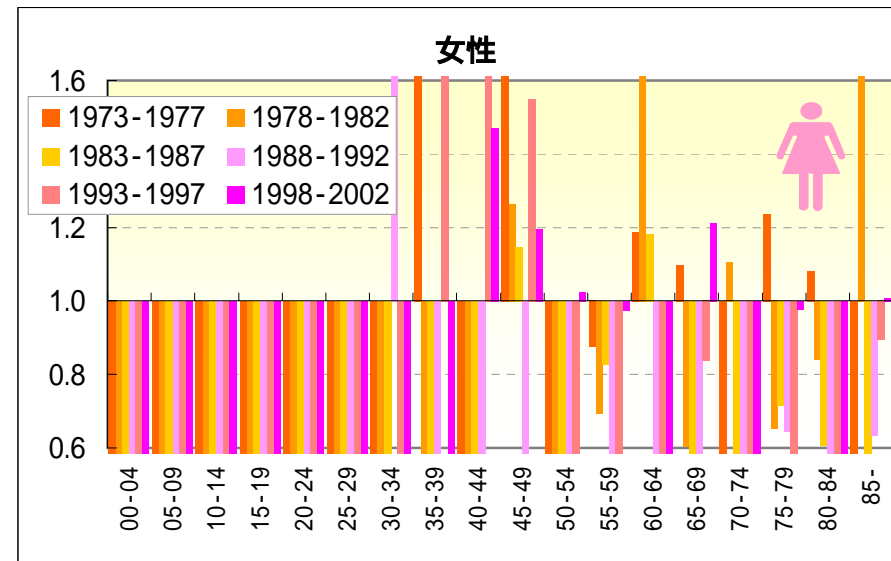
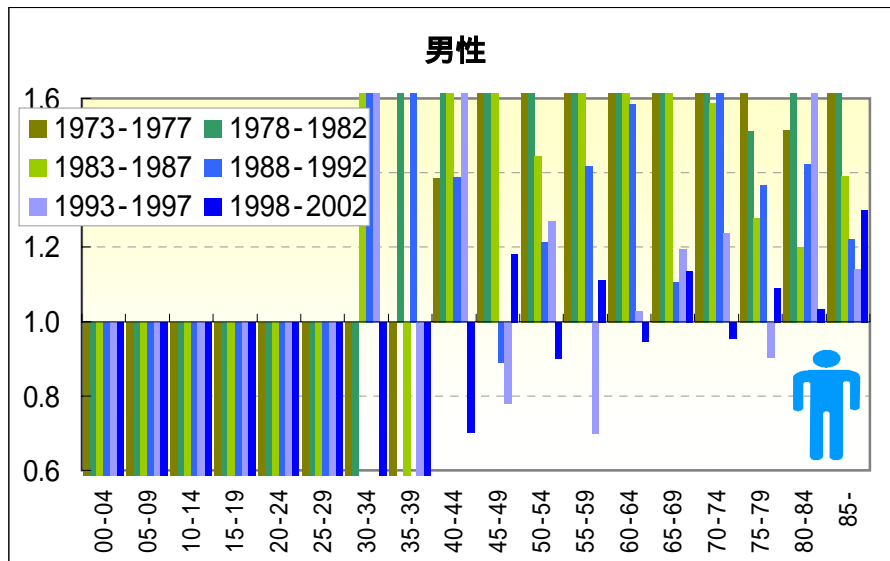

- 食道がん -

期間（10年）別にみた年齢階級別死亡率および年齢階級別死亡率比の推移（沖縄・全国：1973-2002）

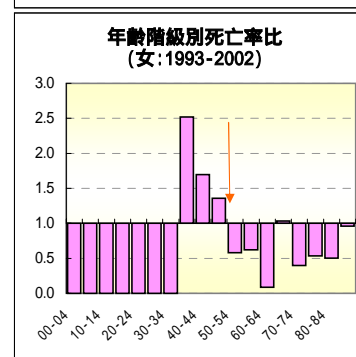
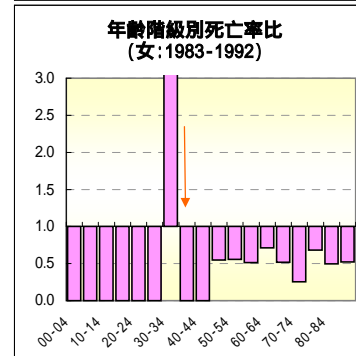
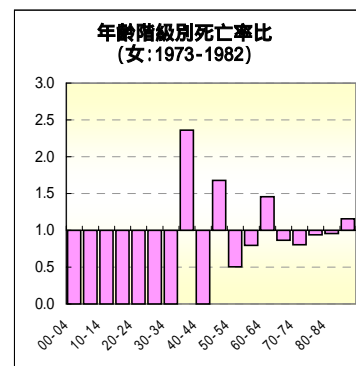
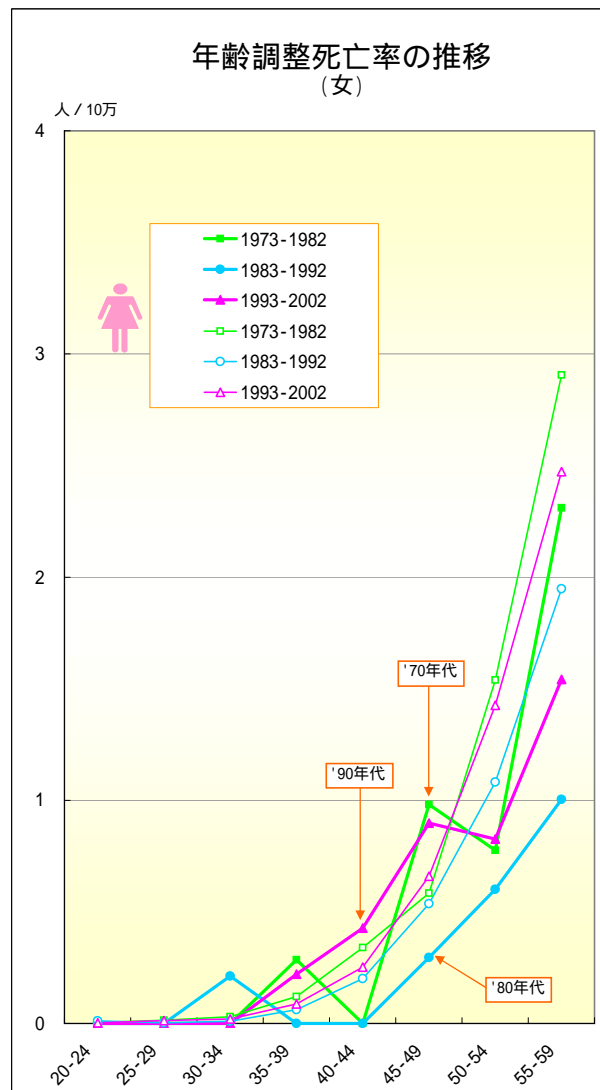
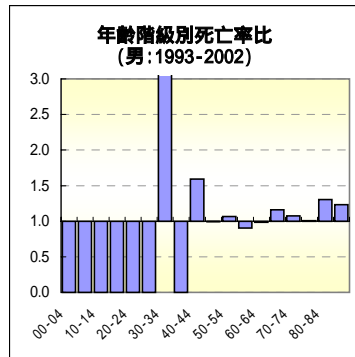
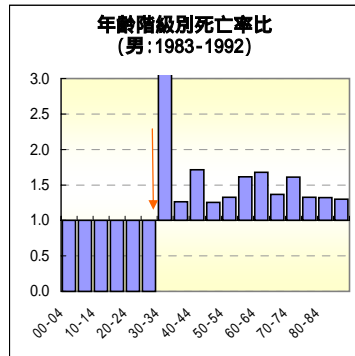
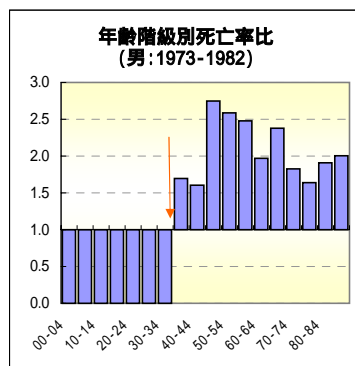
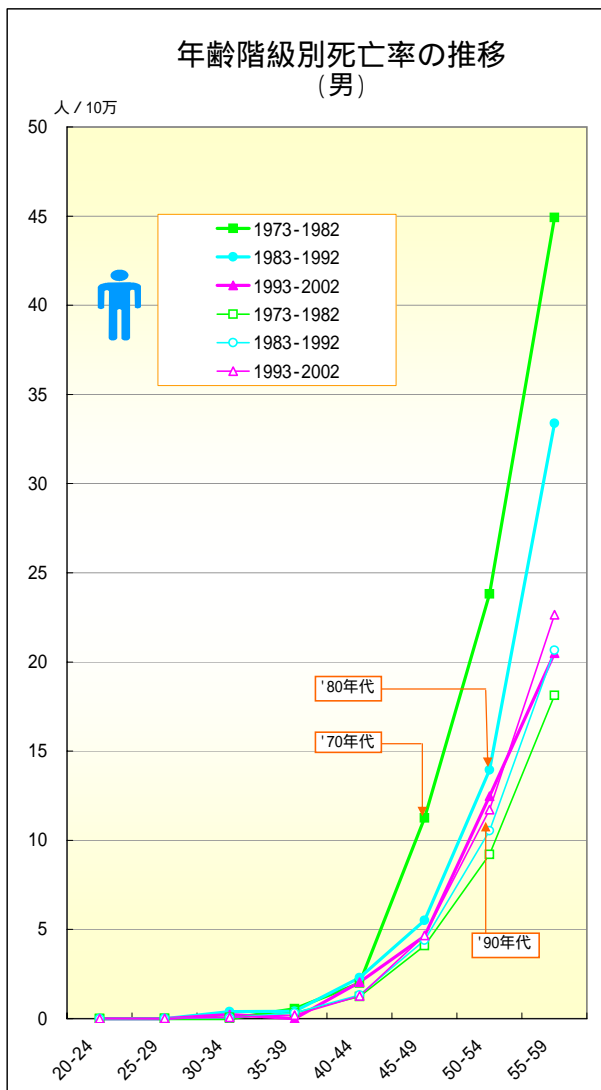

- 食道がん -

年齢階級別にみた死亡率の推移（沖縄・全国：男1973-2002）

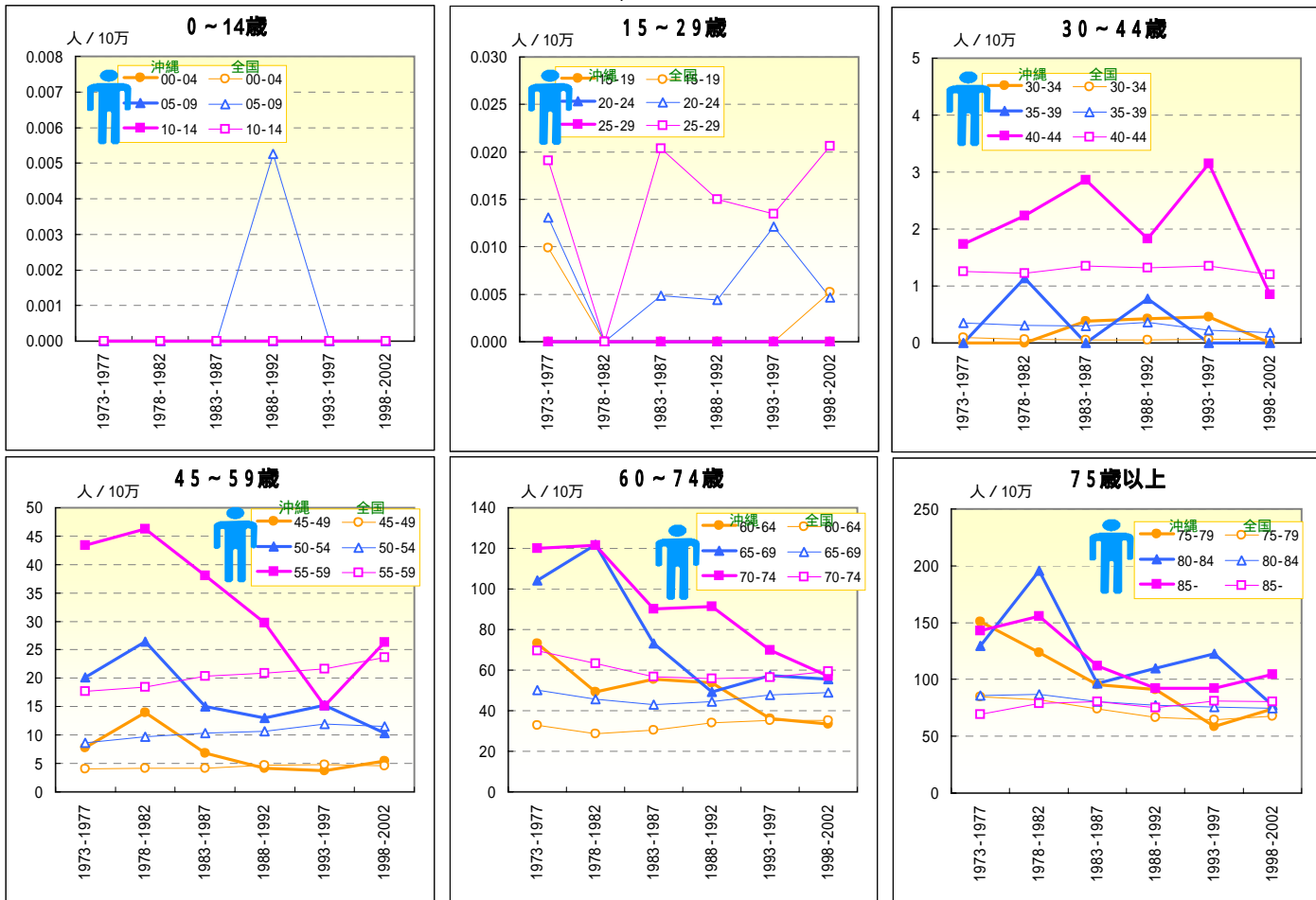

- 食道がん -

年齢階級別にみた死亡率の推移（沖縄・全国：女1973-2002）

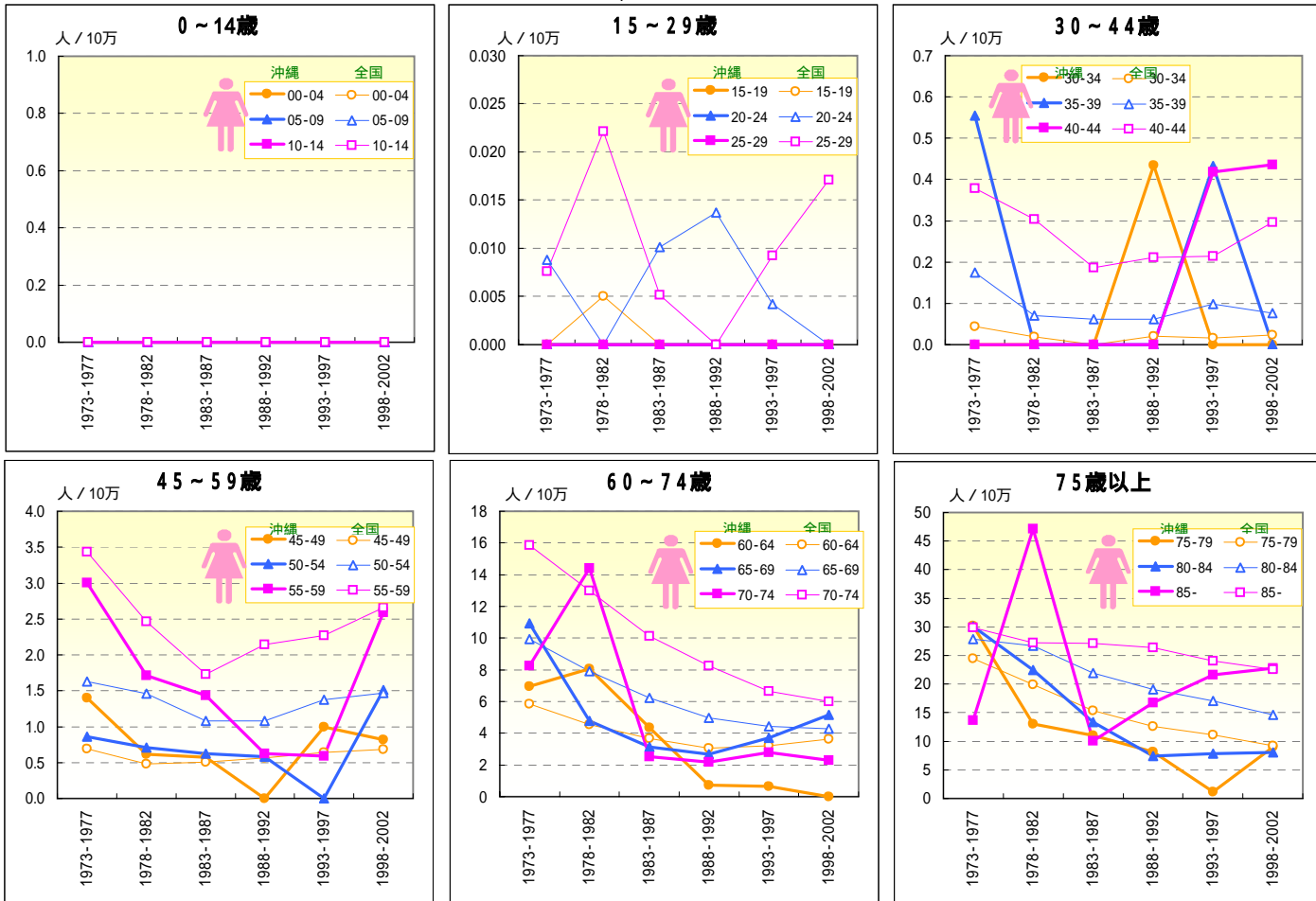

胃がん

死亡数の推移（沖縄：1973-2003）

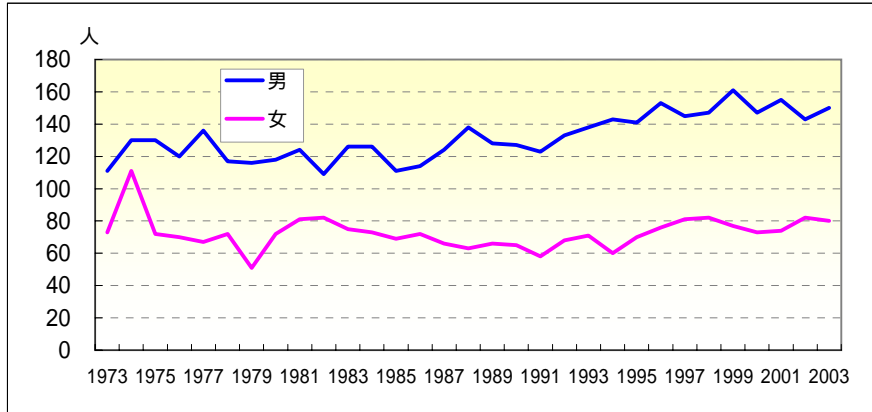

年齢調整死亡率の推移（沖縄・全国：1973-2003）

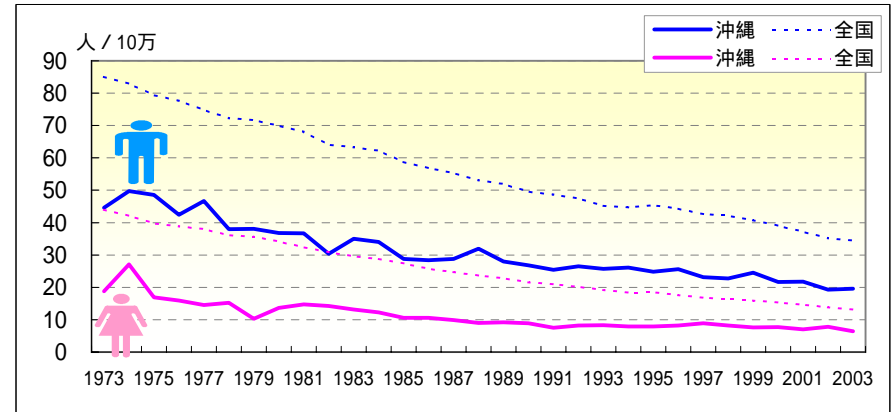

年	死亡数（沖縄県）			粗死亡率		年齢調整死亡率		死亡数（沖縄県）			粗死亡率		年齢調整死亡率	
	男	65歳未満	早世割合%	沖縄	全国	沖縄	全国	女	65歳未満	早世割合%	沖縄	全国	沖縄	全国
1973	111	50	45.05	22.47	57.74	44.64	85.03	73	38	52.05	14.14	36.45	18.80	43.98
1974	130	53	40.77	25.96	57.00	49.70	83.01	111	43	38.74	21.24	35.51	27.12	42.17
1975	130	44	33.85	25.62	55.55	48.52	79.41	72	30	41.67	13.61	34.42	16.96	39.77
1976	120	52	43.33	23.35	55.19	42.40	77.60	70	26	37.14	13.08	34.26	15.88	38.87
1977	136	63	46.32	26.12	54.28	46.70	74.91	67	31	46.27	12.37	34.36	14.54	38.01
1978	117	52	44.44	22.19	53.47	37.93	72.30	72	31	43.06	13.14	33.41	15.19	36.06
1979	116	43	37.07	21.73	54.15	38.07	71.75	51	14	27.45	9.20	33.85	10.29	35.67
1980	118	46	38.98	21.83	53.92	36.80	69.89	72	25	34.72	12.85	33.15	13.61	34.08
1981	124	47	37.90	22.60	53.55	36.73	68.03	81	27	33.33	14.27	32.34	14.69	32.42
1982	109	46	42.20	19.57	51.74	30.38	64.12	82	22	26.83	14.27	31.65	14.25	30.87
1983	126	44	34.92	22.30	52.35	34.97	63.33	75	29	38.67	12.89	31.11	13.12	29.53
1984	126	51	40.48	21.98	52.52	34.01	62.22	73	26	35.62	12.40	31.14	12.31	28.78
1985	111	43	38.74	19.09	51.00	28.83	58.74	69	20	28.99	11.58	30.66	10.59	27.43
1986	114	40	35.09	19.51	50.68	28.42	56.90	72	22	30.56	11.98	29.49	10.54	25.67
1987	124	59	47.58	21.11	50.63	28.80	55.25	66	26	39.39	10.89	29.29	9.87	24.69
1988	138	50	36.23	23.38	50.04	31.92	53.09	63	20	31.75	10.31	28.99	9.05	23.68
1989	128	50	39.06	21.58	50.30	27.98	51.93	66	21	31.82	10.71	28.82	9.24	22.88
1990	127	52	40.94	21.30	49.64	26.76	49.55	65	27	41.54	10.46	28.11	8.88	21.56
1991	123	52	42.28	20.47	50.14	25.38	48.67	58	18	31.03	9.26	28.08	7.50	20.93
1992	133	42	31.58	21.95	50.33	26.47	47.45	68	21	30.88	10.78	27.88	8.20	20.14
1993	138	53	38.41	22.59	49.40	25.74	45.19	71	18	25.35	11.17	27.46	8.30	19.20
1994	143	50	34.97	23.22	50.24	26.09	44.68	60	22	36.67	9.37	27.24	7.94	18.36
1995	141	49	34.75	22.72	52.55	24.87	45.42	70	18	25.71	10.85	28.50	7.87	18.54
1996	153	48	31.37	24.47	52.99	25.65	44.34	76	19	25.00	11.70	27.96	8.16	17.60
1997	145	39	26.90	23.01	52.64	23.17	42.63	81	23	28.40	12.39	27.48	8.87	16.77
1998	147	52	35.37	23.16	53.59	22.78	42.10	82	20	24.39	12.46	27.87	8.22	16.41
1999	161	44	27.33	25.17	53.44	24.53	40.76	77	20	25.97	11.62	27.92	7.65	15.94
2000	147	40	27.21	22.81	53.34	21.66	39.05	73	22	30.14	10.94	27.84	7.72	15.34
2001	155	46	29.68	23.88	52.39	21.75	37.15	74	24	32.43	11.02	27.51	6.99	14.59
2002	143	42	29.37	21.87	51.61	19.29	35.26	82	24	29.27	12.13	27.05	7.77	13.81
2003	150	39	26.00	22.78	52.16	19.63	34.54	80	16	20.00	11.76	26.96	6.38	13.19

一 胃がん一

期間（10年）別にみた年齢階級別死亡率比の推移（沖縄／全国：1973-2002）

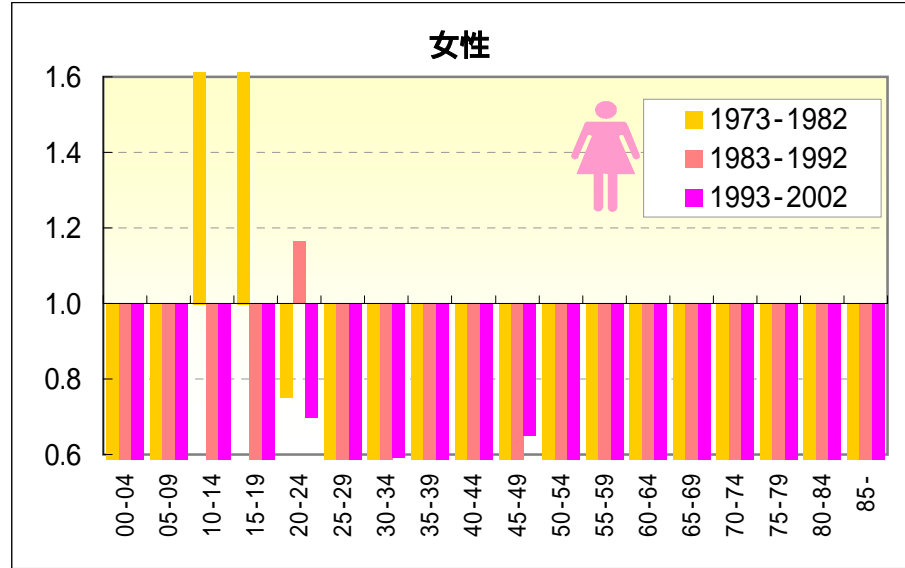
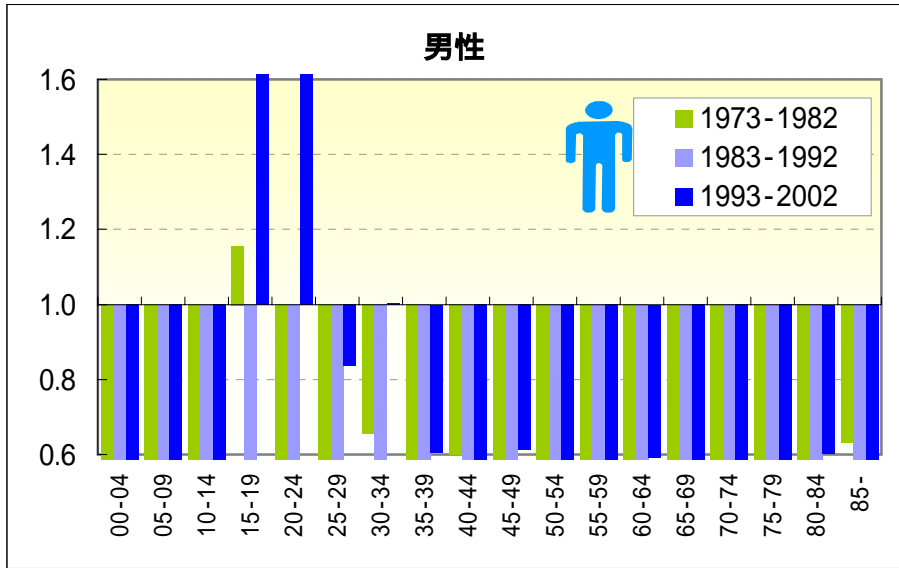

期間（5年）別にみた年齢階級別死亡率比の推移（沖縄／全国：1973-2002）

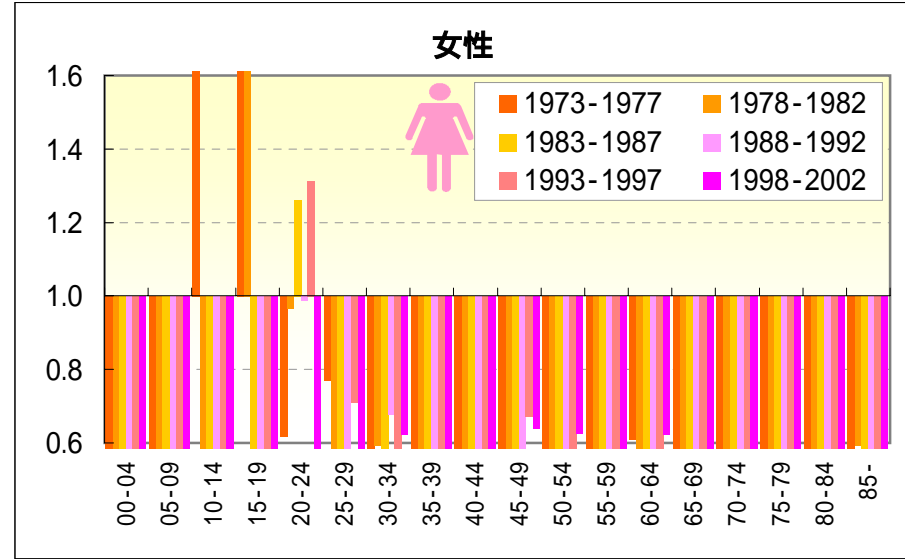
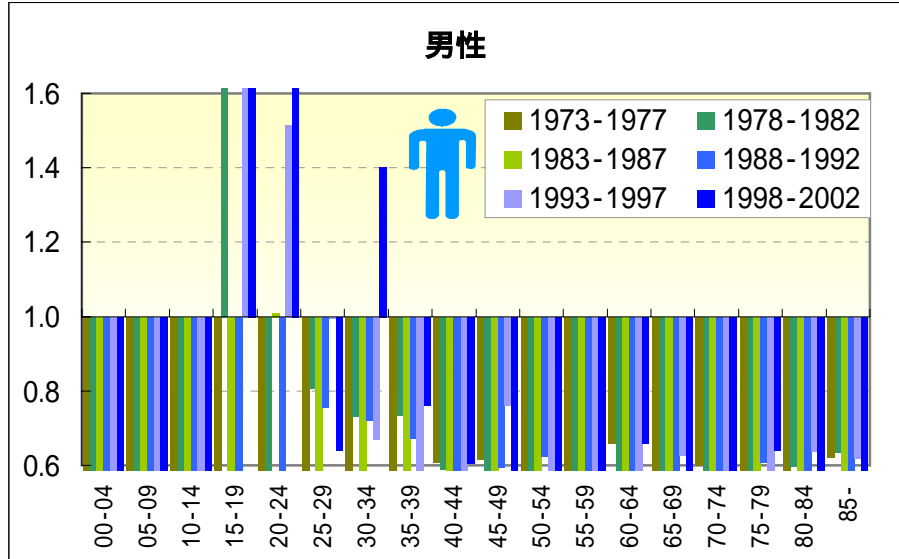

胃がん

期間（10年）別にみた年齢階級別死亡率および年齢階級別死亡率比の推移（沖縄・全国：1973-2002）

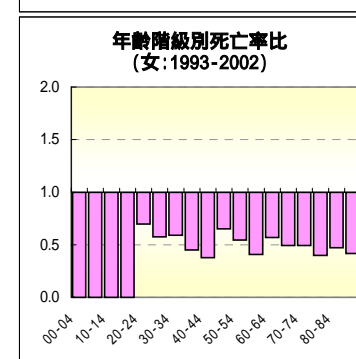
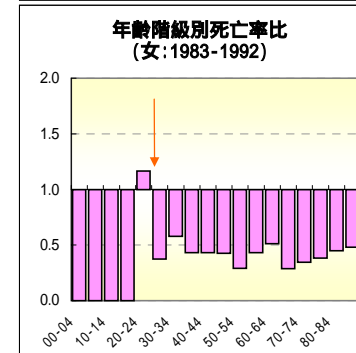
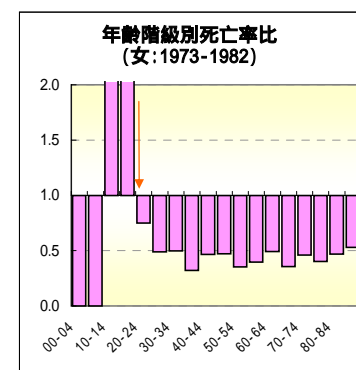
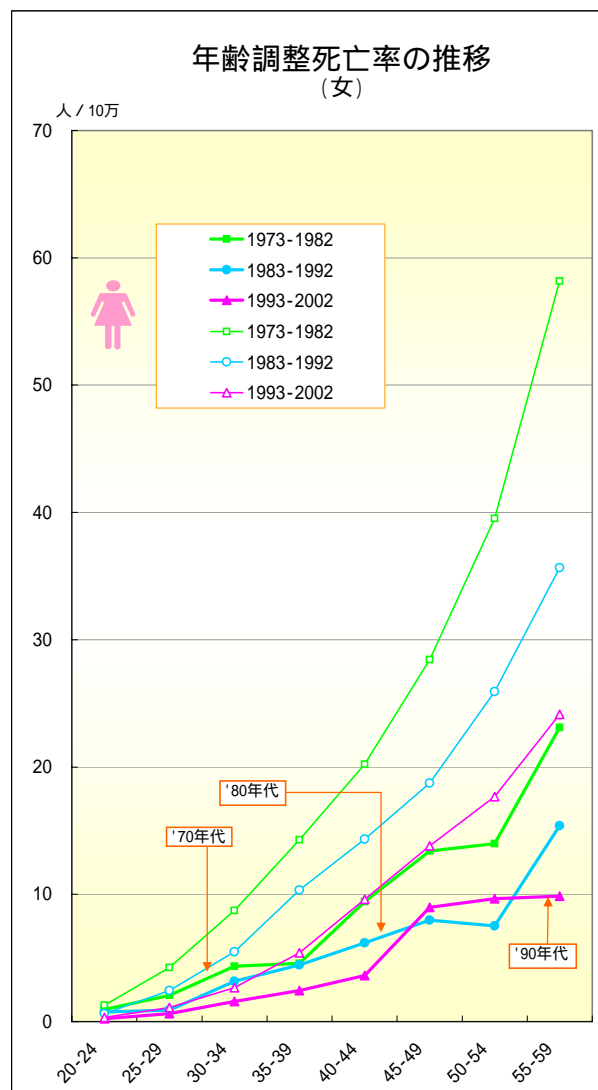
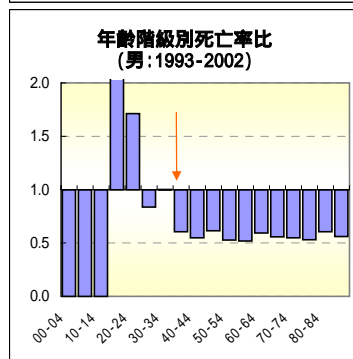
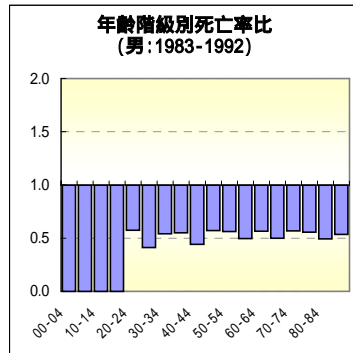
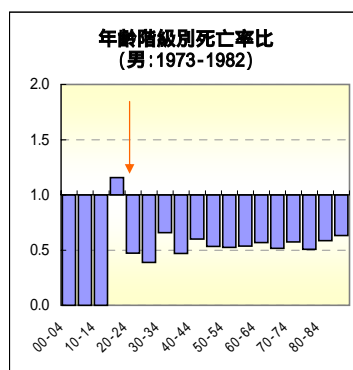
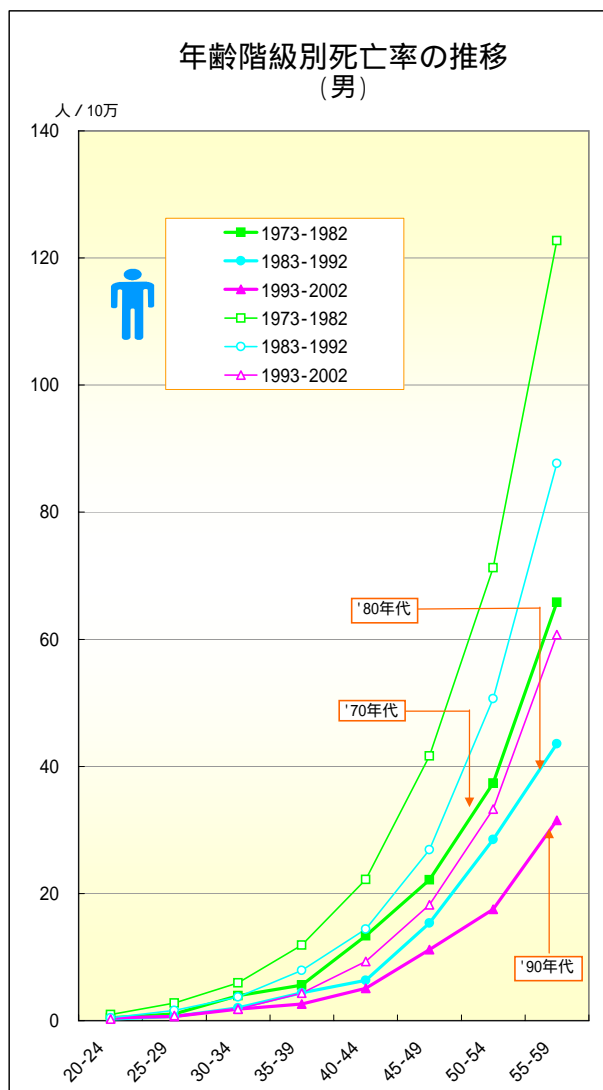

一 胃がん

年齢階級別にみた死亡率の推移（沖縄・全国：男1973-2002）

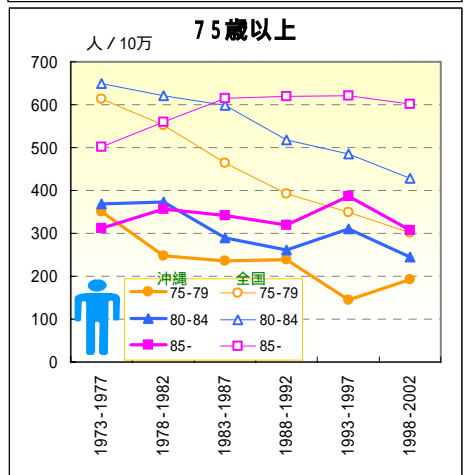
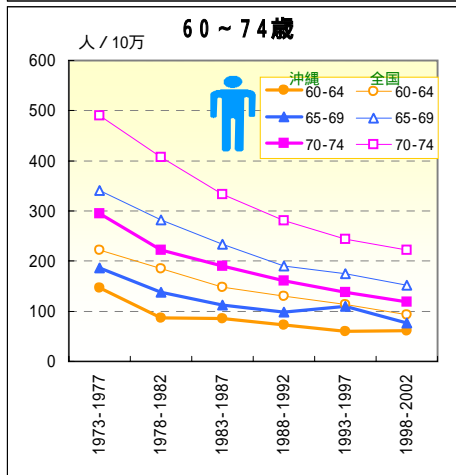
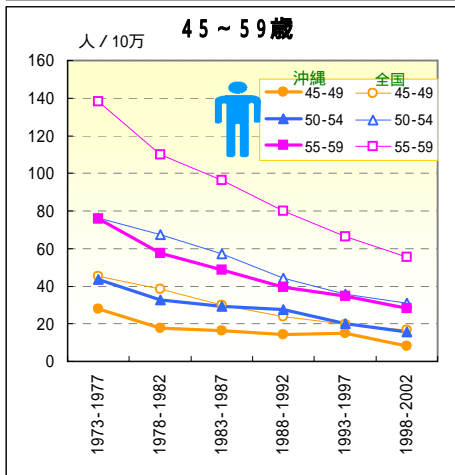
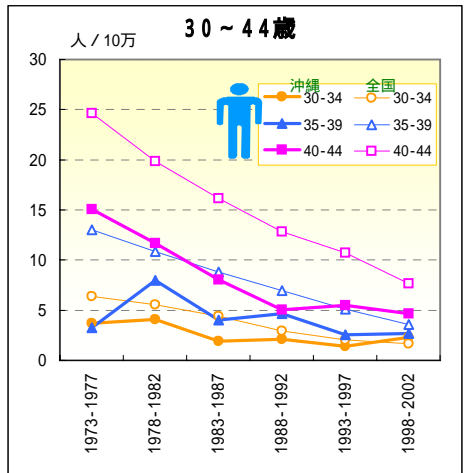
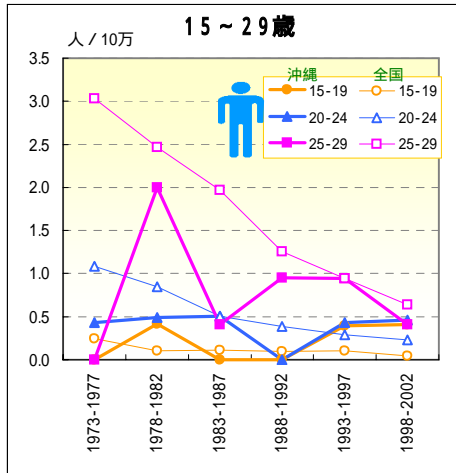
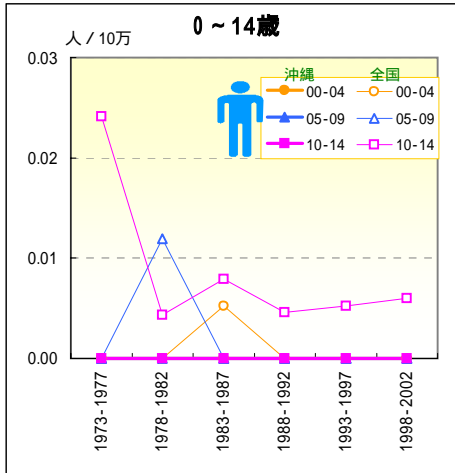

一 胃がん

年齢階級別にみた死亡率の推移（沖縄・全国：女1973-2002）

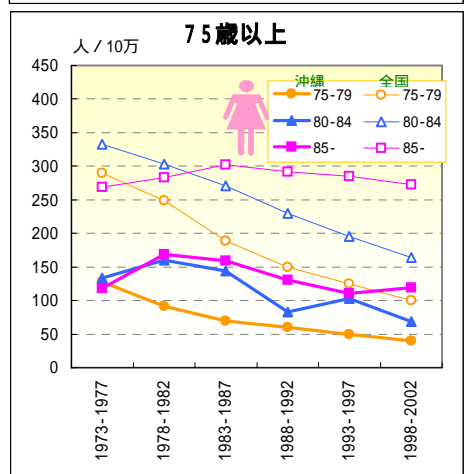
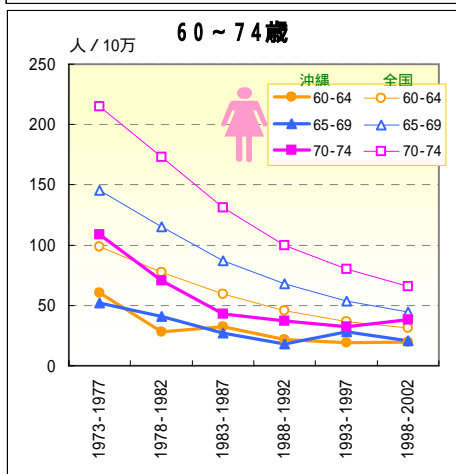
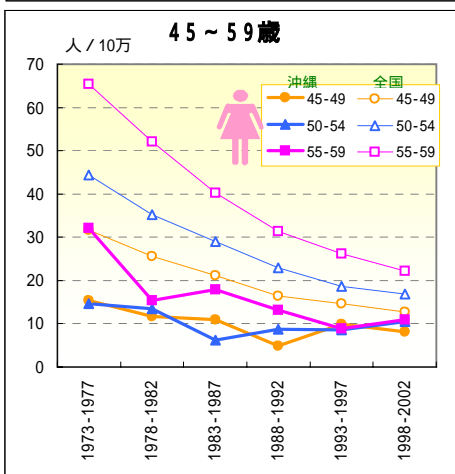
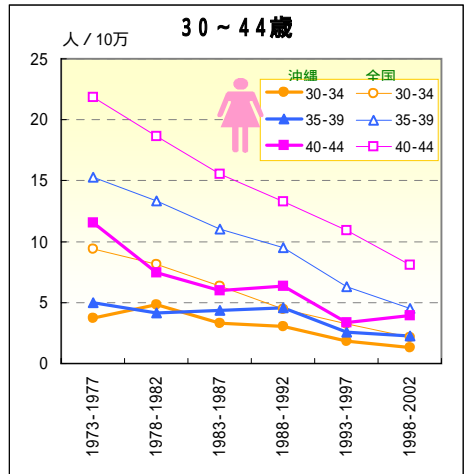
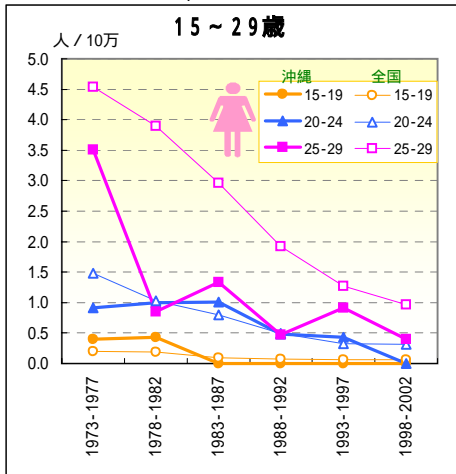
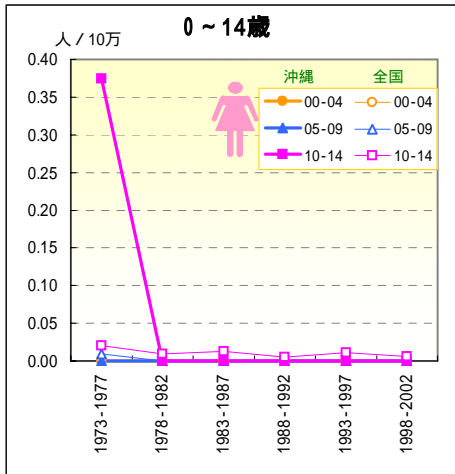

－ 肝がん－

死亡数の推移（沖縄：1973-2003）

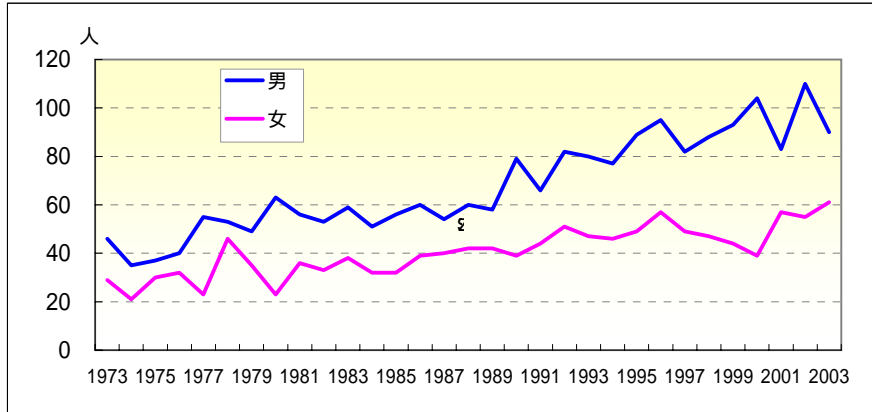

年齢調整死亡率の推移（沖縄・全国：1973-2003）

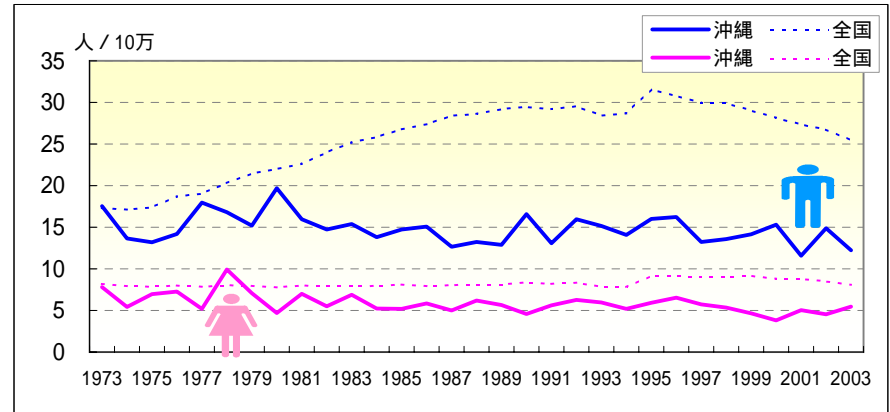

年	死亡数（沖縄県）			粗死亡率		年齢調整死亡率		死亡数（沖縄県）			粗死亡率		年齢調整死亡率	
	男	65歳未満	早世割合%	沖縄	全国	沖縄	全国	女	65歳未満	早世割合%	沖縄	全国	沖縄	全国
1973	46	20	43.48	9.31	11.95	17.53	17.33	29	12	41.38	5.62	6.72	7.81	8.20
1974	35	17	48.57	6.99	12.00	13.66	17.13	21	12	57.14	4.02	6.59	5.41	7.92
1975	37	18	48.65	7.29	12.41	13.20	17.40	30	8	26.67	5.67	6.71	6.97	7.83
1976	40	15	37.50	7.78	13.59	14.18	18.71	32	10	31.25	5.98	6.96	7.25	7.98
1977	55	33	60.00	10.56	14.21	17.96	19.02	23	9	39.13	4.25	7.05	5.20	7.85
1978	53	27	50.94	10.05	15.51	16.82	20.30	46	10	21.74	8.40	7.41	9.92	8.04
1979	49	27	55.10	9.18	16.69	15.19	21.45	35	15	42.86	6.32	7.50	7.08	7.95
1980	63	28	44.44	11.66	17.55	19.71	22.00	23	8	34.78	4.10	7.56	4.68	7.78
1981	56	30	53.57	10.21	18.48	15.96	22.60	36	17	47.22	6.34	8.01	7.02	8.02
1982	53	27	50.94	9.52	20.14	14.72	23.99	33	6	18.18	5.74	8.11	5.51	7.88
1983	59	36	61.02	10.44	21.57	15.39	25.17	38	11	28.95	6.53	8.35	6.87	7.89
1984	51	18	35.29	8.90	22.69	13.80	25.86	32	7	21.88	5.44	8.67	5.22	7.95
1985	56	20	35.71	9.63	24.17	14.74	26.75	32	8	25.00	5.37	9.13	5.19	8.11
1986	60	24	40.00	10.27	25.36	15.08	27.37	39	8	20.51	6.49	9.21	5.83	7.93
1987	54	23	42.59	9.19	27.06	12.64	28.40	40	5	12.50	6.60	9.66	5.00	8.03
1988	60	34	56.67	10.16	27.94	13.22	28.60	42	8	19.05	6.87	10.04	6.20	8.10
1989	58	23	39.66	9.78	29.28	12.89	29.19	42	7	16.67	6.82	10.37	5.65	8.12
1990	79	42	53.16	13.25	30.53	16.58	29.45	39	5	12.82	6.28	11.14	4.58	8.39
1991	66	31	46.97	10.98	31.06	13.09	29.20	44	12	27.27	7.03	11.17	5.62	8.17
1992	82	39	47.56	13.53	32.29	15.97	29.55	51	7	13.73	8.08	11.81	6.28	8.35
1993	80	37	46.25	13.10	31.96	15.14	28.41	47	12	25.53	7.39	11.39	5.94	7.84
1994	77	29	37.66	12.51	33.05	14.09	28.70	46	10	21.74	7.18	11.65	5.19	7.79
1995	89	31	34.83	14.34	37.38	15.99	31.58	49	10	20.41	7.60	14.10	5.91	9.15
1996	95	34	35.79	15.19	37.48	16.22	30.79	57	11	19.30	8.78	14.58	6.52	9.13
1997	82	28	34.15	13.01	37.47	13.23	29.94	49	13	26.53	7.49	14.78	5.73	9.04
1998	88	39	44.32	13.86	38.42	13.57	29.87	47	12	25.53	7.14	15.45	5.34	9.05
1999	93	31	33.33	14.54	38.29	14.16	29.04	44	9	20.45	6.64	16.11	4.67	9.14
2000	104	35	33.65	16.14	38.38	15.30	28.16	39	6	15.38	5.85	16.19	3.80	8.82
2001	83	26	31.33	12.79	38.31	11.58	27.34	57	10	17.54	8.49	16.66	5.05	8.82
2002	110	33	30.00	16.82	38.67	14.89	26.72	55	9	16.36	8.14	16.80	4.53	8.52
2003	90	36	40.00	13.67	37.94	12.24	25.46	61	9	14.75	8.97	16.60	5.47	8.06

一 肝がん一

期間（10年）別にみた年齢階級別死亡率比の推移（沖縄／全国：1973-2002）

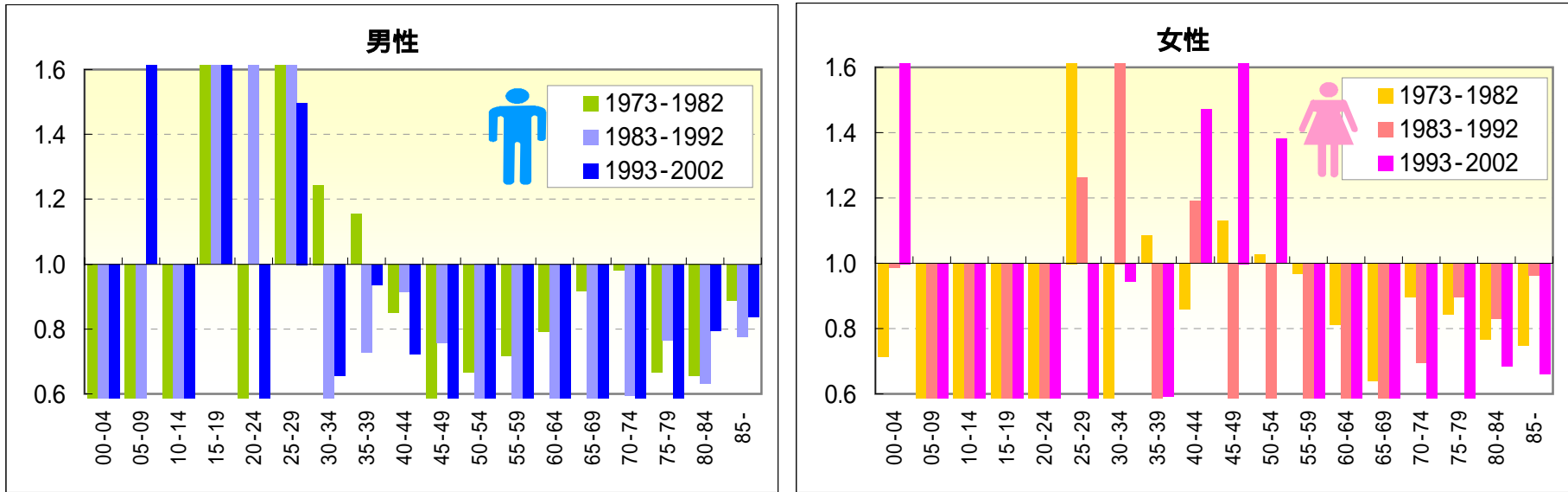

期間（5年）別にみた年齢階級別死亡率比の推移（沖縄／全国：1973-2002）

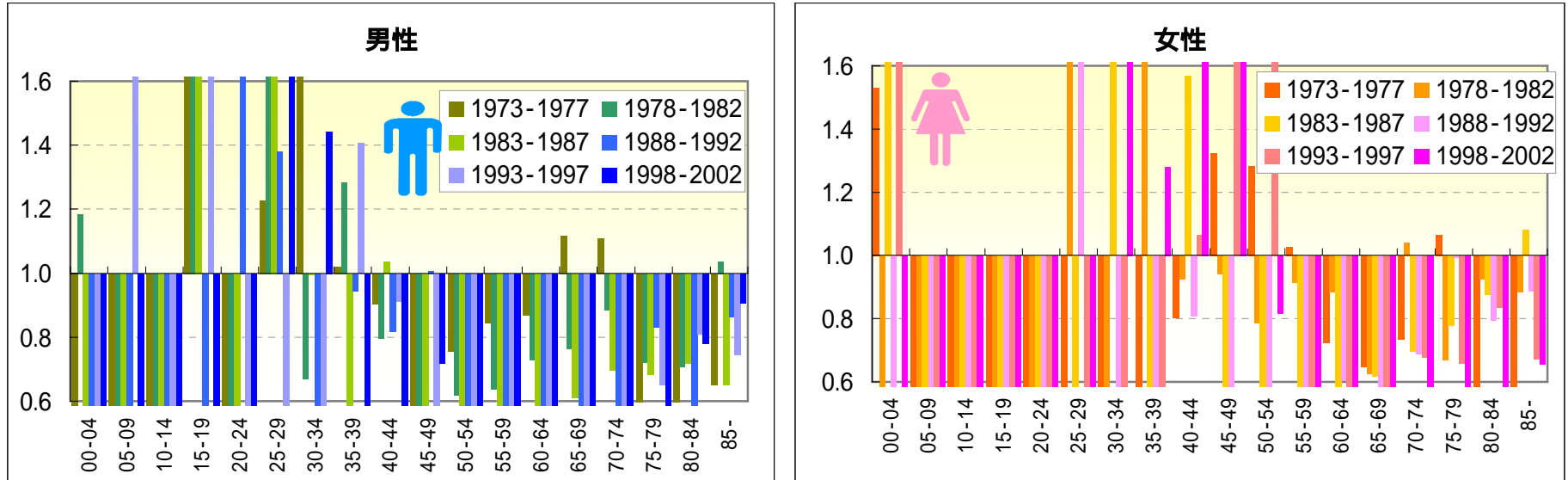

－ 肝がん－

期間（10年）別にみた年齢階級別死亡率および年齢階級別死亡率比の推移（沖縄・全国：1973-2002）

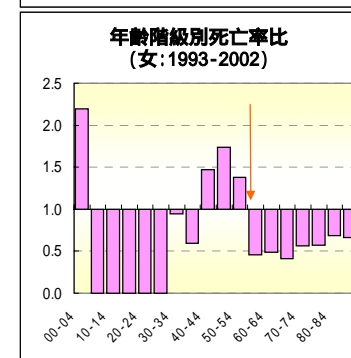
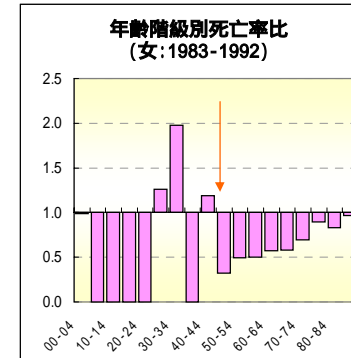
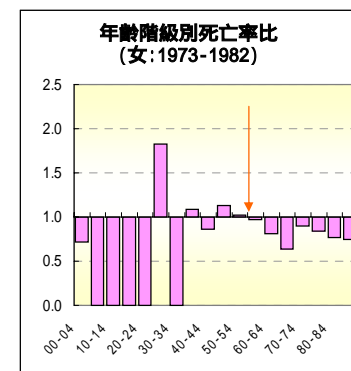
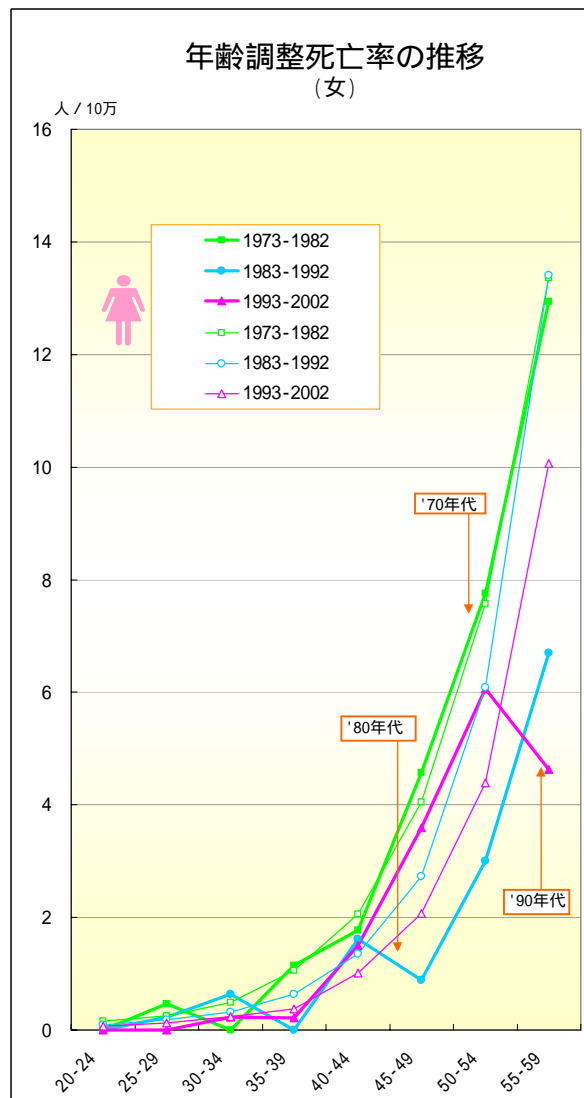
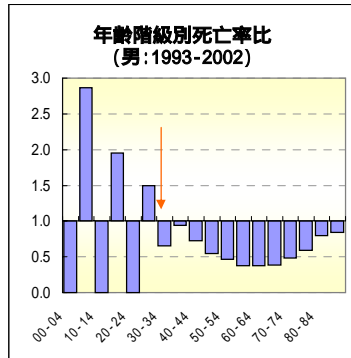
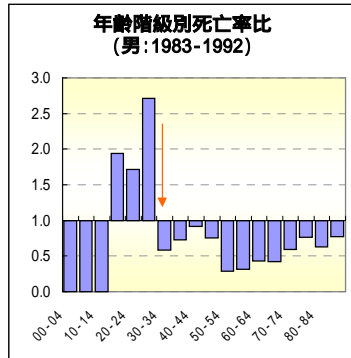
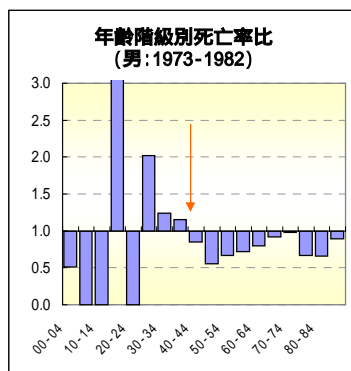
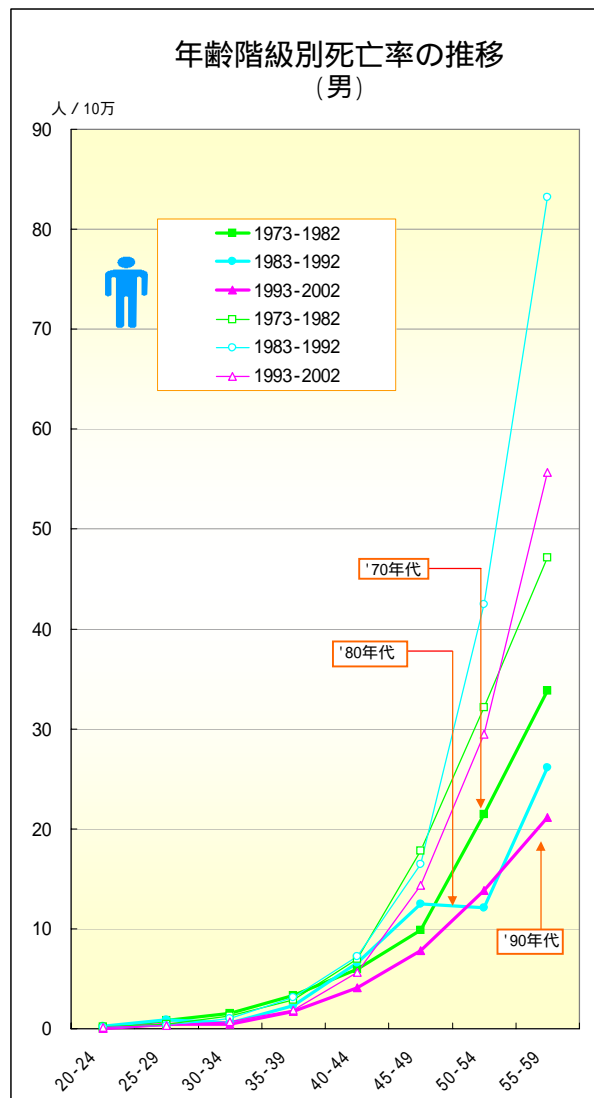

－ 肝がん－

年齢階級別にみた死亡率の推移（沖縄・全国：男1973-2002）

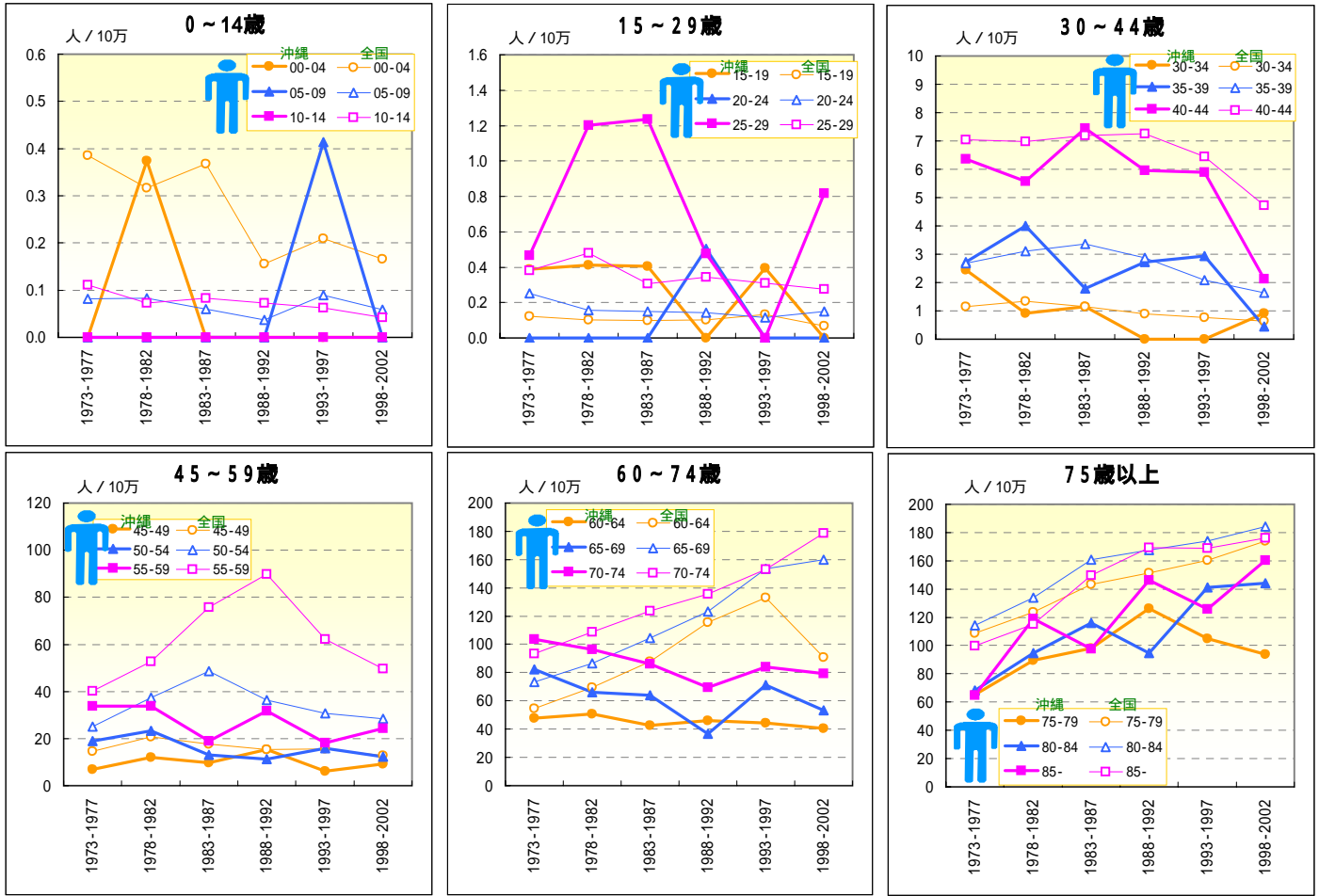

－ 肝がん－

年齢階級別にみた死亡率の推移（沖縄・全国：女1973-2002）

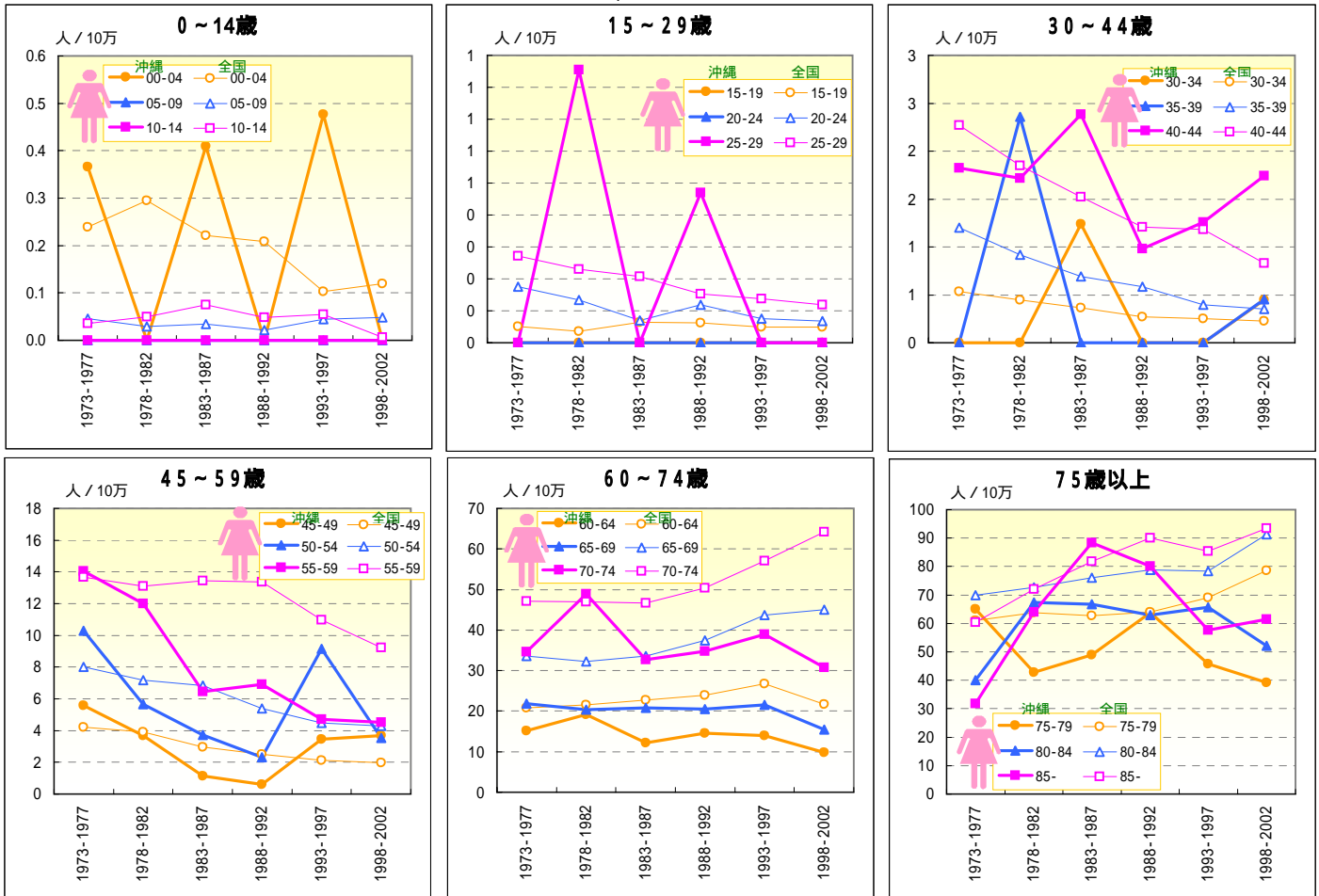

一 胆嚢・胆管がん一

死亡数の推移（沖縄：1973-2003）

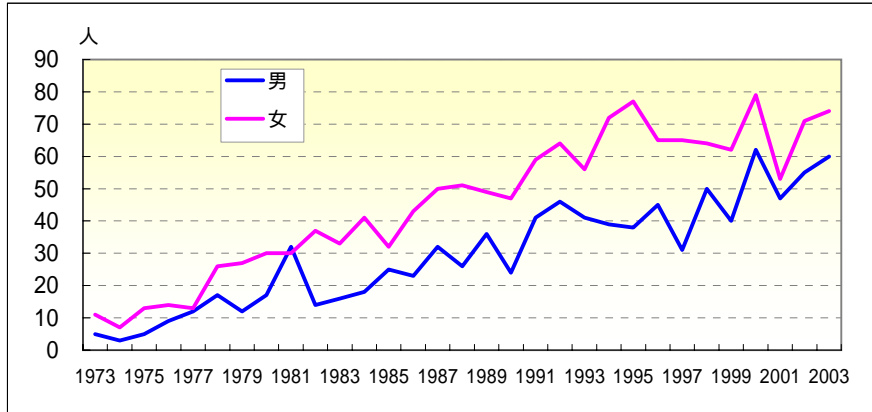

年齢調整死亡率の推移（沖縄・全国：1973-2003）

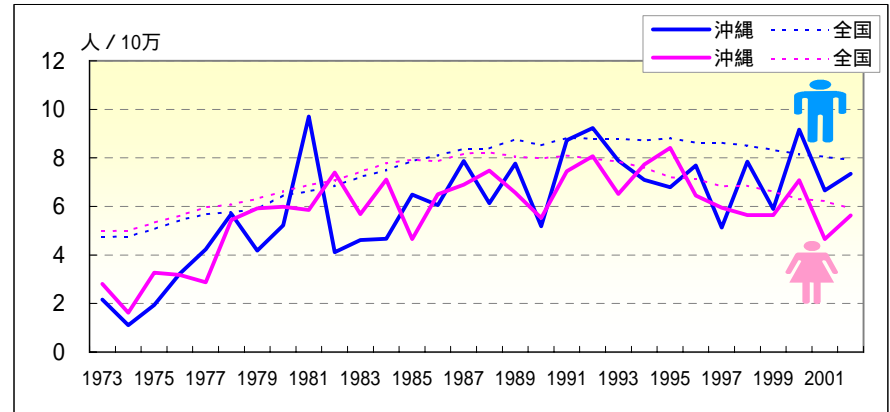

年	死亡数（沖縄県）			粗死亡率		年齢調整死亡率		死亡数（沖縄県）			粗死亡率		年齢調整死亡率	
	男	65歳未満	早世割合%	沖縄	全国	沖縄	全国	女	65歳未満	早世割合%	沖縄	全国	沖縄	全国
1973	5	3	60.00	1.01	3.16	2.16	4.75	11	5	45.45	2.13	4.09	2.80	4.98
1974	5	2	66.67	0.60	3.26	1.11	4.77	7	2	28.57	1.34	4.17	1.62	5.00
1975	3	1	20.00	0.99	3.48	1.94	5.06	13	6	46.15	2.46	4.56	3.27	5.32
1976	9	3	33.33	1.75	3.80	3.24	5.44	14	5	35.71	2.62	4.92	3.17	5.62
1977	12	3	25.00	2.30	4.06	4.23	5.68	13	4	30.77	2.40	5.36	2.87	5.96
1978	17	8	47.06	3.22	4.17	5.69	5.77	26	6	23.08	4.75	5.61	5.44	6.08
1979	12	2	16.67	2.25	4.38	4.18	5.89	27	11	40.74	4.87	5.98	5.92	6.32
1980	17	8	47.06	3.15	4.88	5.22	6.46	30	9	30.00	5.35	6.44	5.99	6.62
1981	32	9	28.13	5.83	5.14	9.71	6.62	30	11	36.67	5.29	6.88	5.85	6.88
1982	14	4	28.57	2.51	5.42	4.12	6.84	37	18	48.65	6.44	7.29	7.40	7.06
1983	16	7	43.75	2.83	5.83	4.61	7.22	33	8	24.24	5.67	7.89	5.69	7.42
1984	18	12	66.67	3.14	6.18	4.66	7.49	41	11	26.83	6.96	8.51	7.11	7.78
1985	25	8	32.00	4.30	6.68	6.48	7.87	32	8	25.00	5.37	9.02	4.66	7.93
1986	23	6	26.09	3.94	7.07	6.06	8.09	43	8	18.60	7.16	9.23	6.50	7.86
1987	32	12	37.50	5.45	7.54	7.87	8.37	50	9	18.00	8.25	10.01	6.90	8.18
1988	26	6	23.08	4.40	7.76	6.13	8.38	51	12	23.53	8.35	10.38	7.48	8.23
1989	36	16	44.44	6.07	8.37	7.77	8.77	49	7	14.29	7.95	10.55	6.57	8.05
1990	24	8	33.33	4.03	8.41	5.18	8.51	47	5	10.64	7.56	10.89	5.53	7.97
1991	41	9	21.95	6.82	8.98	8.72	8.82	59	13	22.03	9.42	11.40	7.44	8.09
1992	46	14	30.43	7.59	9.26	9.23	8.80	64	9	14.06	10.14	11.62	8.08	7.97
1993	41	12	29.27	6.71	9.52	7.89	8.80	56	11	19.64	8.81	11.88	6.52	7.84
1994	39	13	33.33	6.33	9.74	7.09	8.71	72	11	15.28	11.24	12.02	7.73	7.60
1995	38	14	36.84	6.12	10.16	6.79	8.81	77	15	19.48	11.94	11.92	8.41	7.20
1996	45	11	24.44	7.20	10.29	7.69	8.63	65	13	20.00	10.01	12.24	6.45	7.13
1997	31	10	32.26	4.92	10.66	5.14	8.63	65	9	13.85	9.94	12.27	5.95	6.83
1998	50	15	30.00	7.88	10.88	7.84	8.51	64	7	10.94	9.72	12.79	5.65	6.86
1999	40	16	40.00	6.25	11.00	5.90	8.33	62	10	16.13	9.35	12.72	5.64	6.60
2000	62	13	20.97	9.62	11.24	9.16	8.15	79	10	12.66	11.84	12.85	7.09	6.30
2001	47	11	23.40	7.24	11.51	6.65	8.05	53	10	18.87	7.89	13.17	4.66	6.22
2002	55	8	14.55	8.41	11.81	7.35	7.91	71	8	11.27	10.50	13.10	5.63	5.91
2003	60	11	18.33	9.11	11.80	7.76	7.64	74	12	16.22	10.88	13.37	5.94	5.77

一 胆嚢・胆管がん

期間（10年）別にみた年齢階級別死亡率比の推移（沖縄／全国：1973-2002）

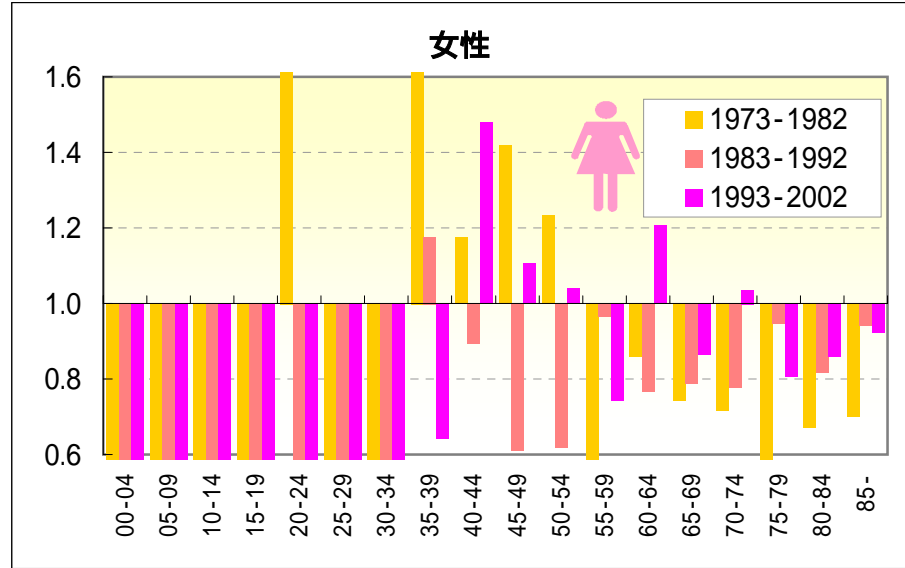
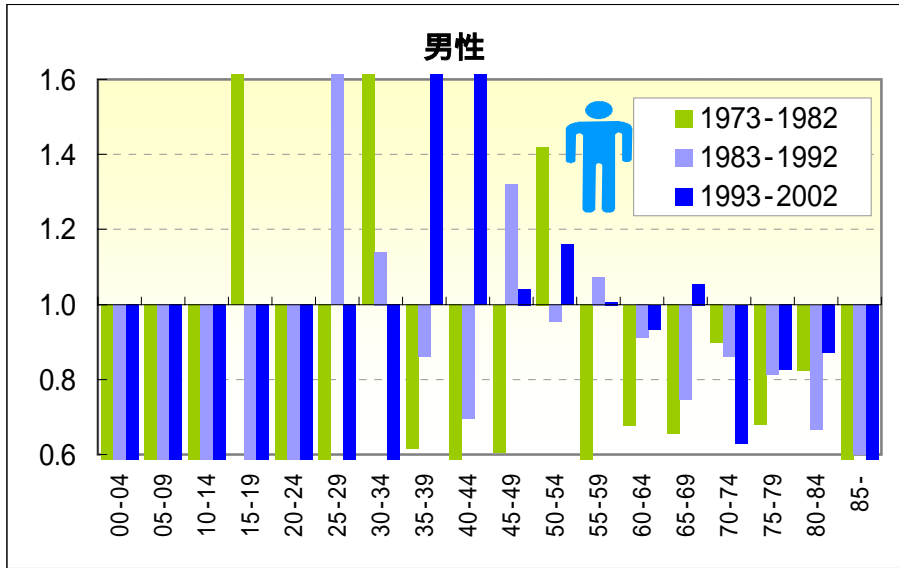

期間（5年）別にみた年齢階級別死亡率比の推移（沖縄／全国：1973-2002）

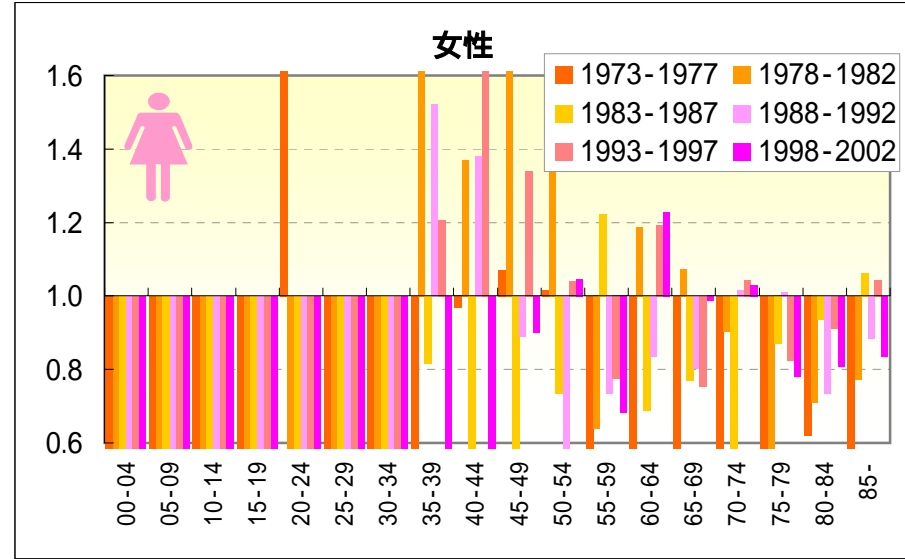
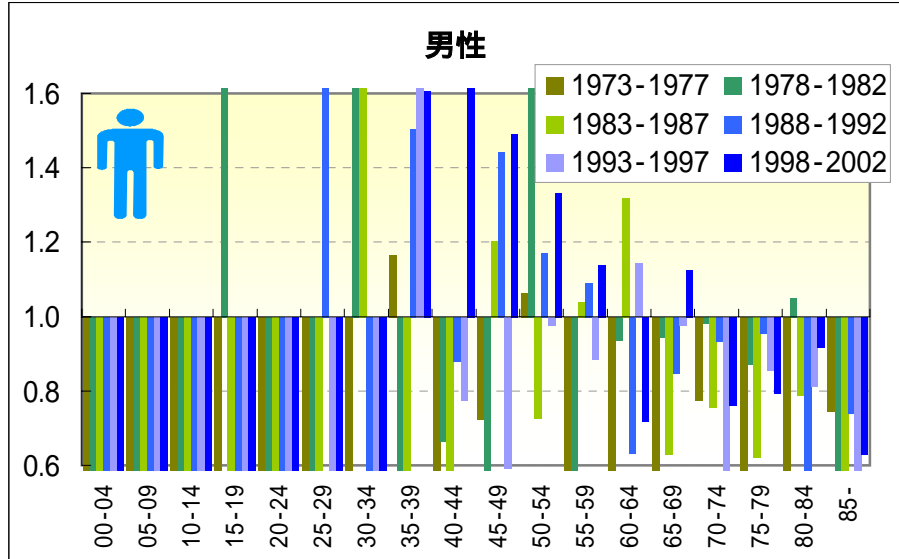

－ 胆嚢・胆管がん－

期間（10年）別にみた年齢階級別死亡率および年齢階級別死亡率比の推移（沖縄・全国：1973-2002）

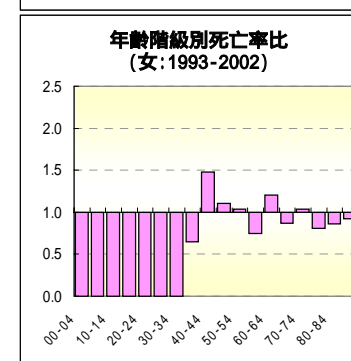
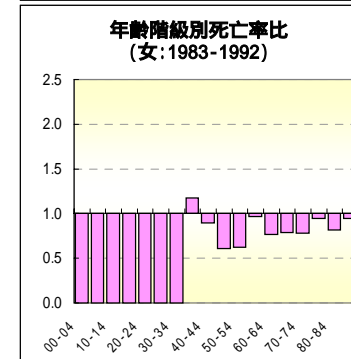
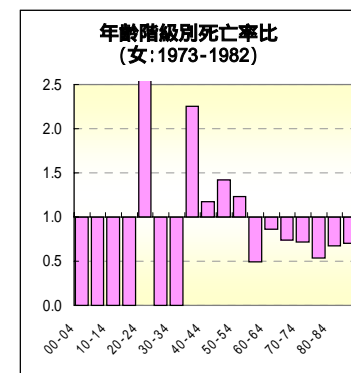
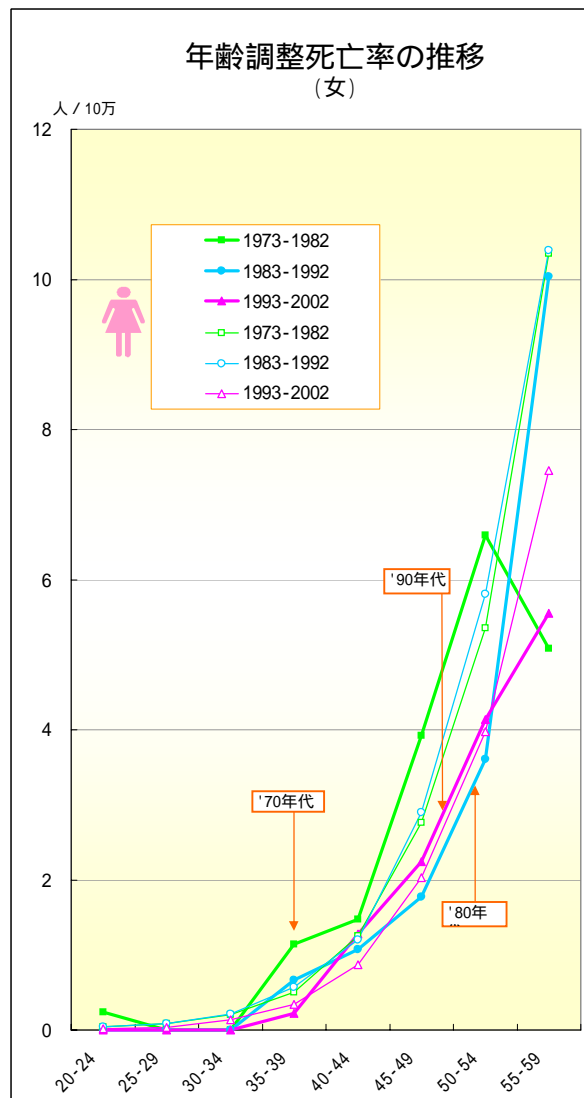
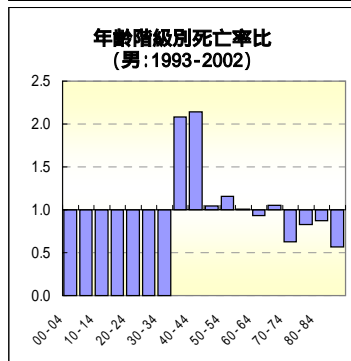
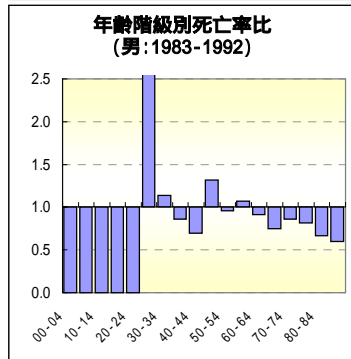
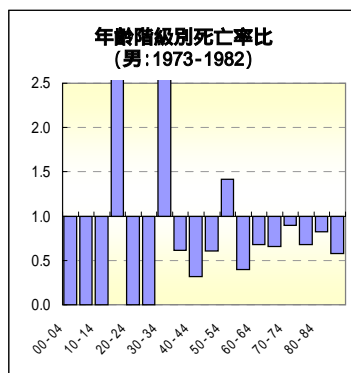
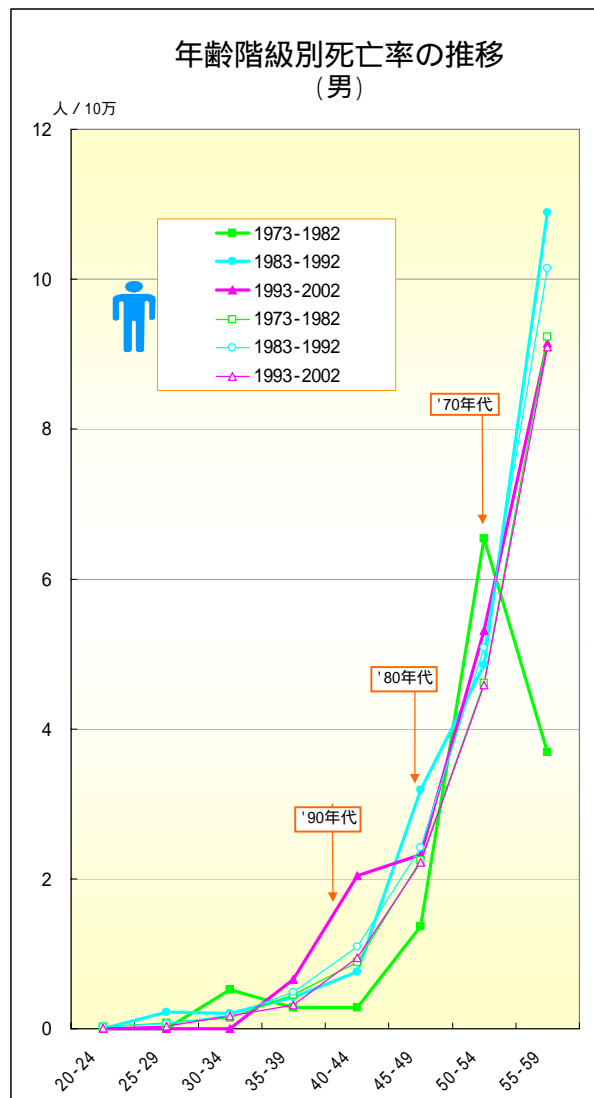

一 胆嚢・胆管がん一

年齢階級別にみた死亡率の推移（沖縄・全国：男1973-2002）

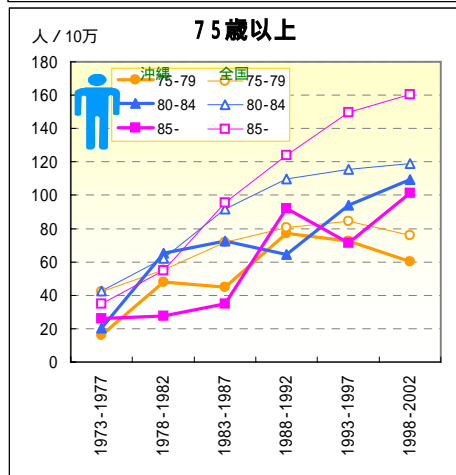
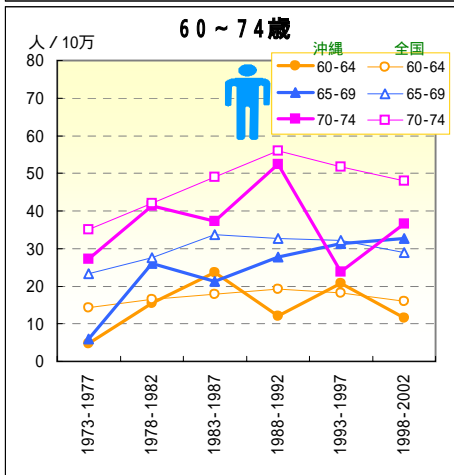
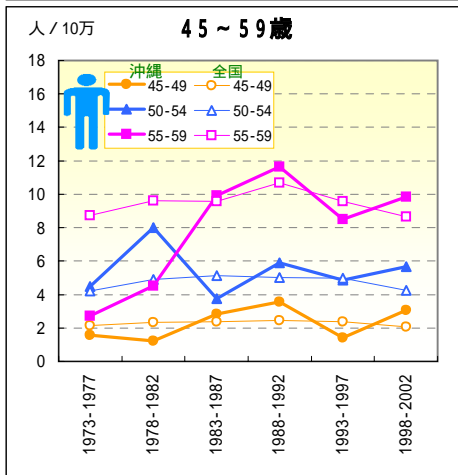
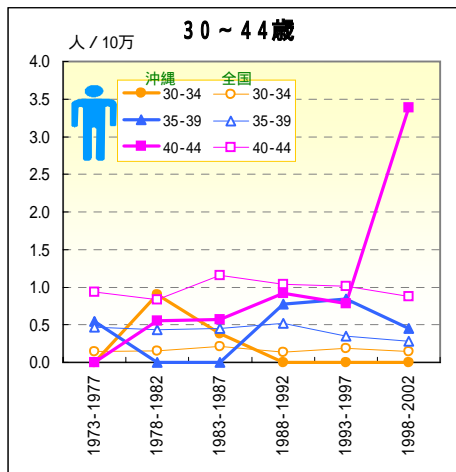
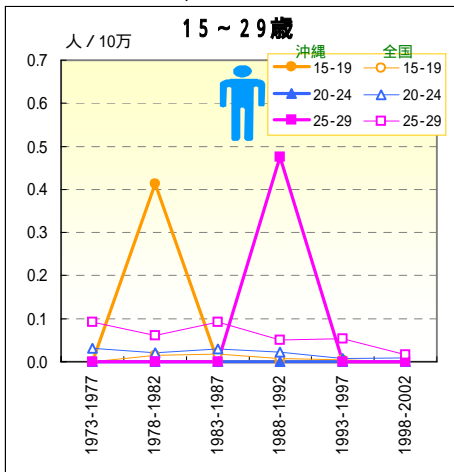
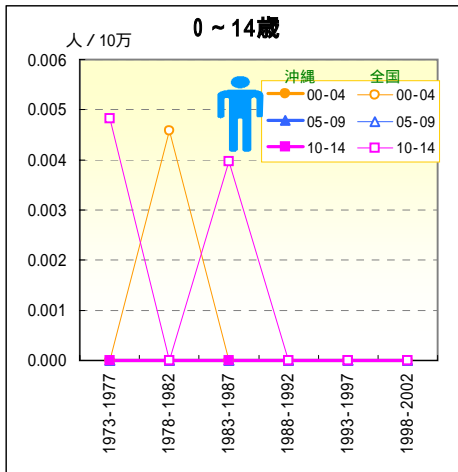

一 胆嚢・胆管がん一

年齢階級別にみた死亡率の推移（沖縄・全国：女1973-2002）

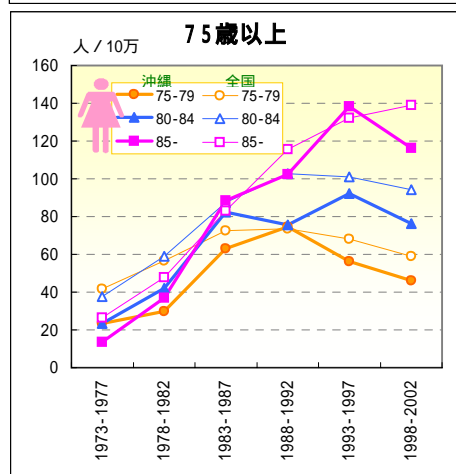
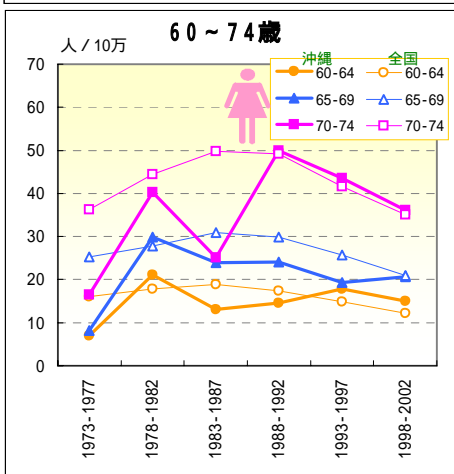
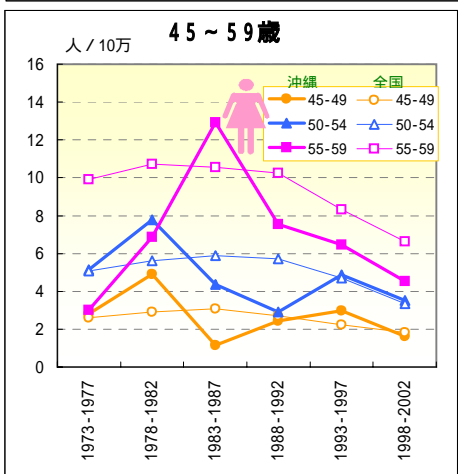
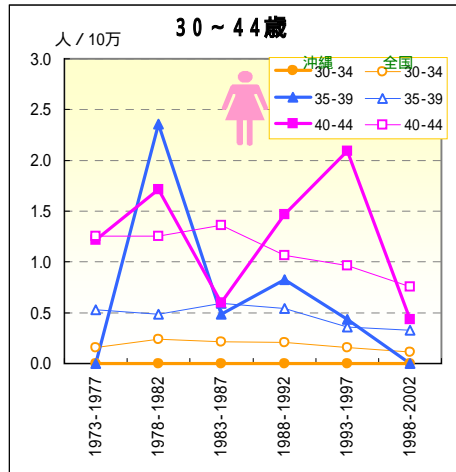
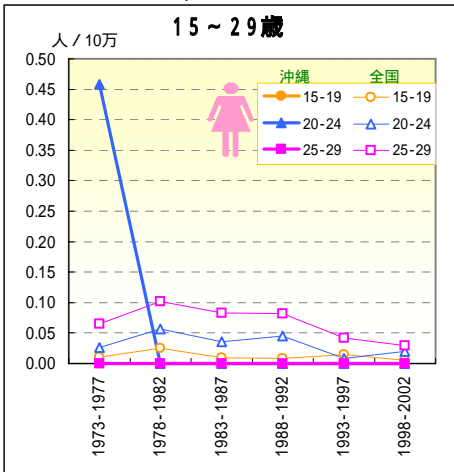
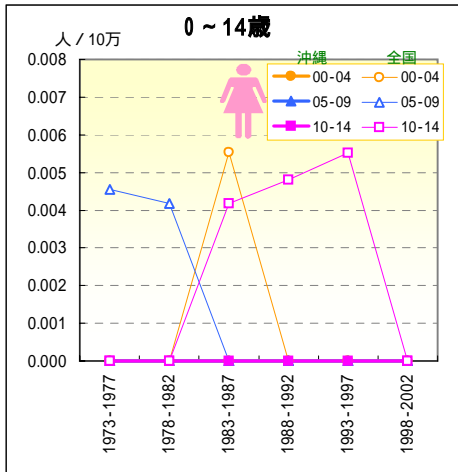

一 隣がん一

死亡数の推移（沖縄：1973-2003）

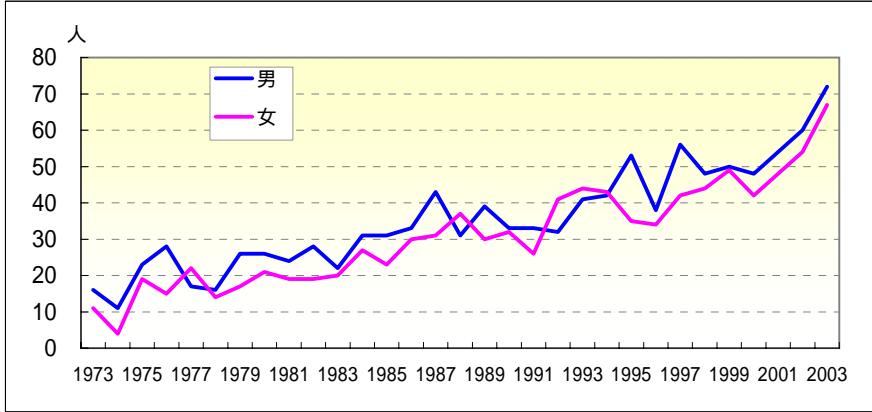

年齢調整死亡率の推移（沖縄・全国：1973-2003）

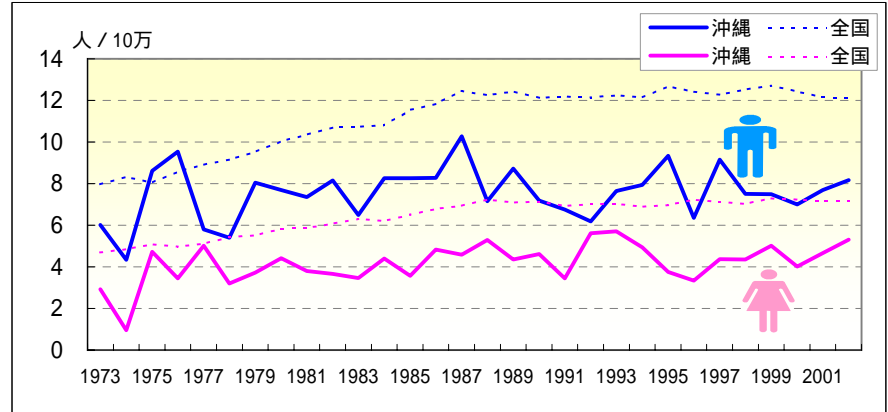

年	♂ 死亡数（沖縄県）			粗死亡率		年齢調整死亡率		♀ 死亡数（沖縄県）			粗死亡率		年齢調整死亡率	
	男	65歳未満	早世割合%	沖縄	全国	沖縄	全国	女	65歳未満	早世割合%	沖縄	全国	沖縄	全国
1973	16	7	43.75	3.24	5.56	6.01	7.97	11	6	54.55	2.13	3.89	2.92	4.69
1974	11	4	36.36	2.20	5.85	4.34	8.32	4	1	25.00	0.77	4.06	0.96	4.84
1975	23	14	60.87	4.53	5.77	8.61	8.05	19	9	47.37	3.59	4.39	4.72	5.08
1976	28	21	75.00	5.45	6.20	9.53	8.57	15	4	26.67	2.80	4.38	3.44	4.97
1977	17	8	47.06	3.27	6.60	5.80	8.92	22	9	40.91	4.06	4.61	5.01	5.11
1978	16	6	37.50	3.03	6.91	5.39	9.15	14	7	50.00	2.56	5.01	3.19	5.43
1979	26	13	50.00	4.87	7.30	8.05	9.52	17	6	35.29	3.07	5.22	3.73	5.51
1980	26	15	57.69	4.81	7.84	7.69	10.03	21	7	33.33	3.75	5.67	4.42	5.83
1981	24	8	33.33	4.37	8.26	7.35	10.35	19	8	42.11	3.35	5.86	3.80	5.86
1982	28	12	42.86	5.03	8.67	8.15	10.70	19	5	26.32	3.31	6.24	3.67	6.07
1983	22	7	31.82	3.89	8.95	6.49	10.74	20	6	30.00	3.44	6.68	3.46	6.32
1984	31	16	51.61	5.41	9.17	8.27	10.80	27	5	18.52	4.59	6.74	4.40	6.20
1985	31	13	41.94	5.33	10.07	8.27	11.54	23	5	21.74	3.86	7.34	3.57	6.50
1986	33	13	39.39	5.65	10.55	8.27	11.83	30	5	16.67	4.99	7.96	4.83	6.78
1987	43	14	32.56	7.32	11.43	10.27	12.47	31	11	35.48	5.12	8.41	4.59	6.94
1988	31	8	25.81	5.25	11.52	7.15	12.24	37	8	21.62	6.05	9.10	5.28	7.23
1989	39	14	35.90	6.57	12.05	8.72	12.43	30	9	30.00	4.87	9.21	4.36	7.09
1990	33	8	24.24	5.54	12.14	7.19	12.12	32	12	37.50	5.15	9.61	4.62	7.14
1991	33	10	30.30	5.49	12.55	6.75	12.18	26	7	26.92	4.15	9.61	3.44	6.92
1992	32	12	37.50	5.28	12.89	6.19	12.14	41	14	34.15	6.50	10.07	5.61	7.01
1993	41	16	39.02	6.71	13.40	7.64	12.25	44	12	27.27	6.92	10.43	5.71	7.03
1994	42	15	35.71	6.82	13.63	7.93	12.13	43	7	16.28	6.71	10.59	4.94	6.90
1995	53	24	45.28	8.54	14.72	9.34	12.68	35	4	11.43	5.43	11.13	3.76	6.97
1996	38	13	34.21	6.08	14.82	6.36	12.42	34	6	17.65	5.23	11.88	3.35	7.23
1997	56	20	35.71	8.89	15.14	9.16	12.28	42	10	23.81	6.42	12.14	4.37	7.12
1998	48	20	41.67	7.56	15.92	7.51	12.52	44	8	18.18	6.68	12.33	4.35	7.03
1999	50	18	36.00	7.82	16.63	7.49	12.72	49	15	30.61	7.39	13.19	5.01	7.29
2000	48	14	29.17	7.45	16.88	7.01	12.43	42	5	11.90	6.30	13.59	4.01	7.23
2001	54	18	33.33	8.32	17.00	7.69	12.16	48	12	25.00	7.15	13.88	4.67	7.17
2002	60	17	28.33	9.18	17.51	8.17	12.12	54	16	29.63	7.99	14.51	5.31	7.18
2003	72	14	19.44	10.93	18.31	9.67	12.28	67	16	23.88	9.85	15.29	6.45	7.38

一 隣がん一

期間（10年）別にみた年齢階級別死亡率比の推移（沖縄／全国：1973-2002）

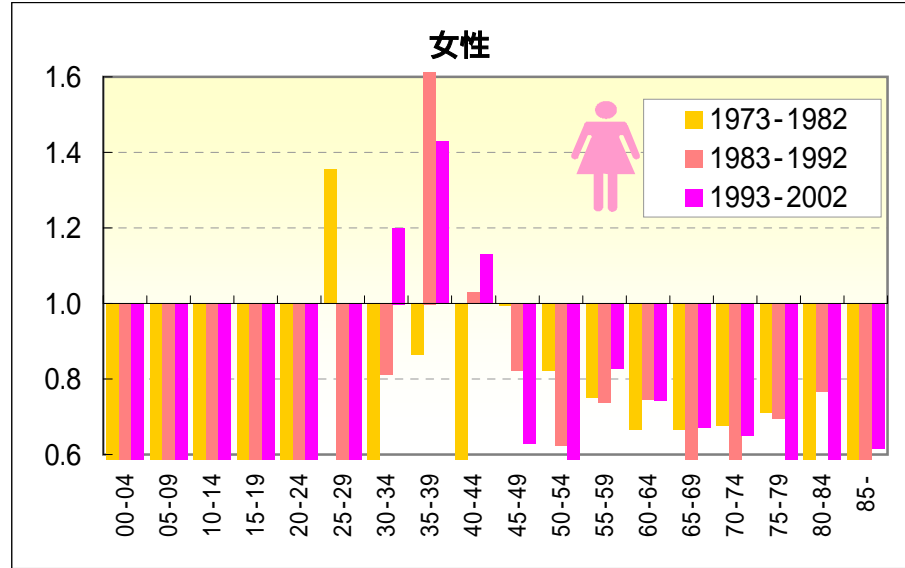
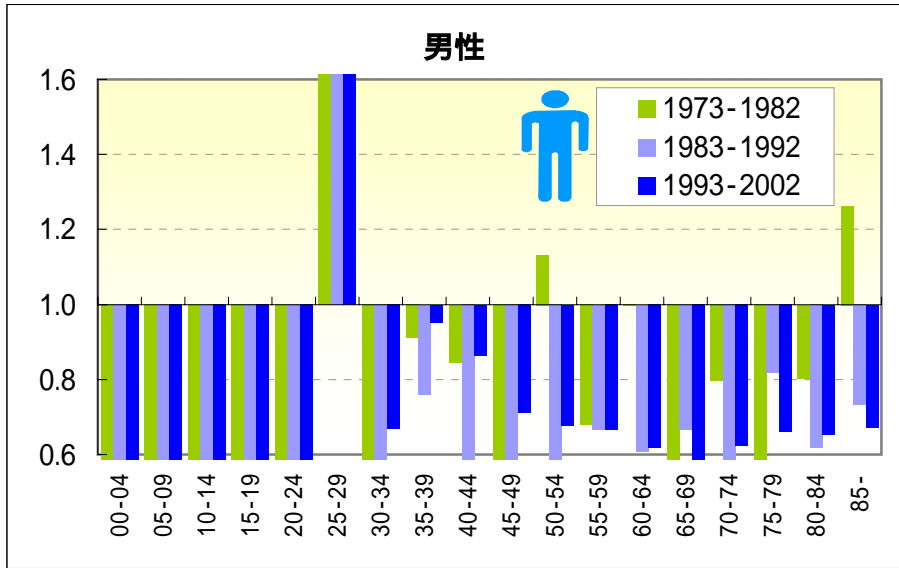

期間（5年）別にみた年齢階級別死亡率比の推移（沖縄／全国：1973-2002）

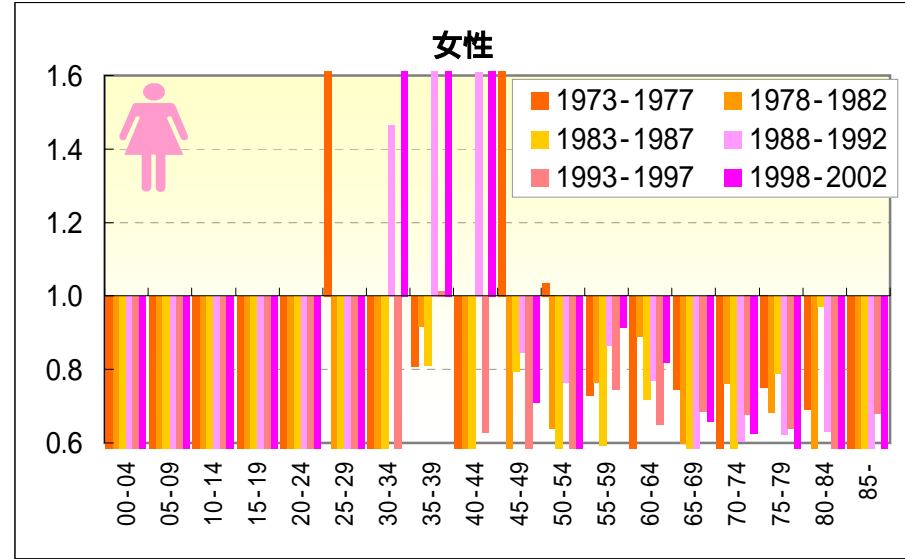
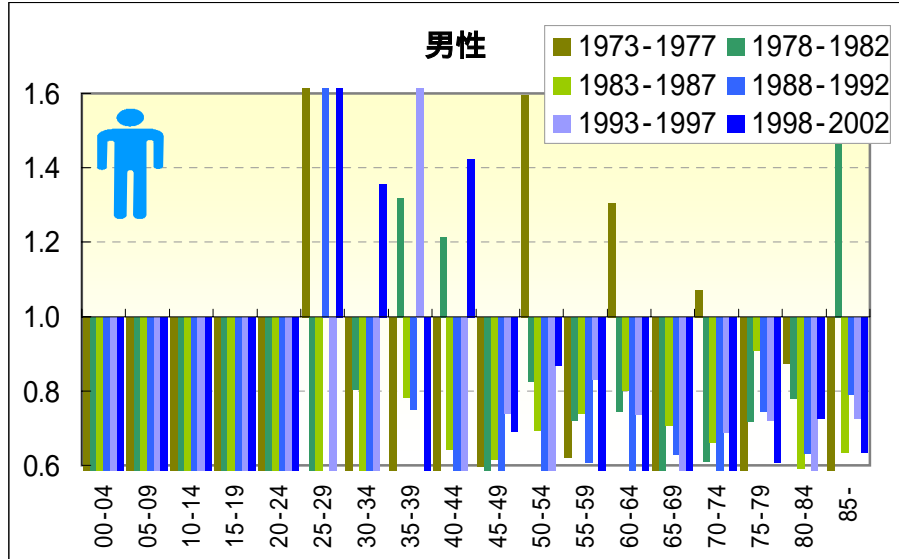

— 肺がん —

期間（10年）別にみた年齢階級別死亡率および年齢階級別死亡率比の推移（沖縄・全国：1973-2002）

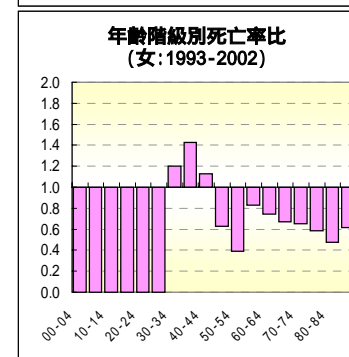
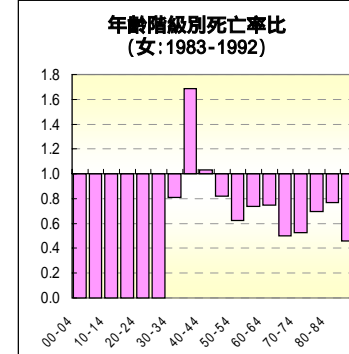
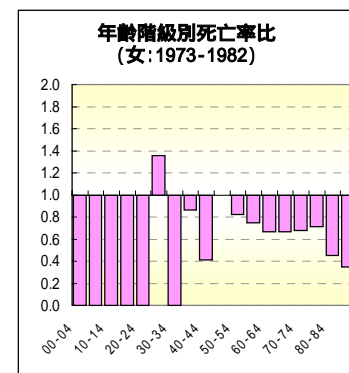
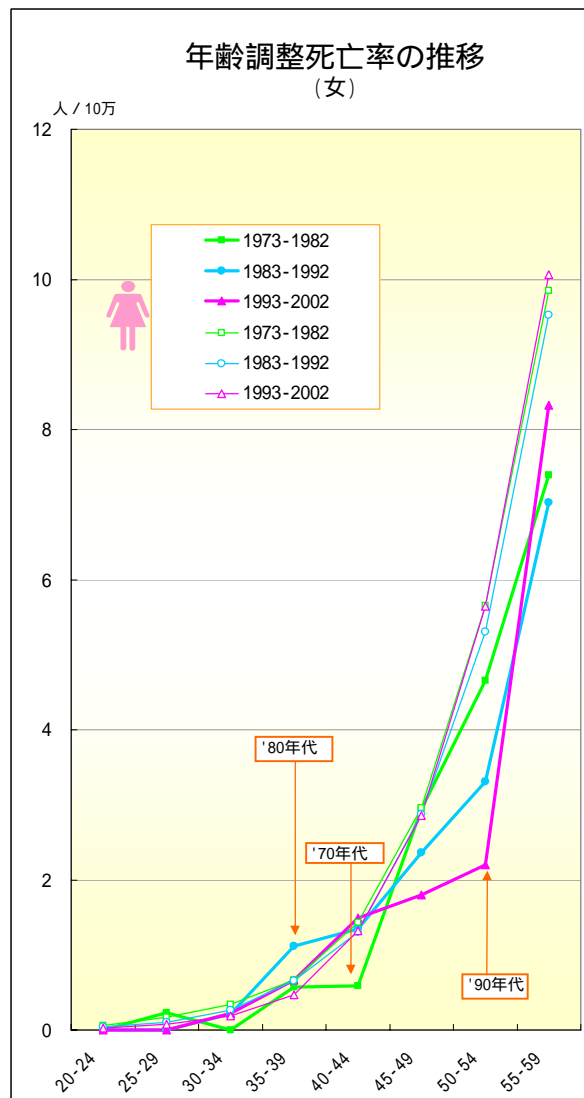
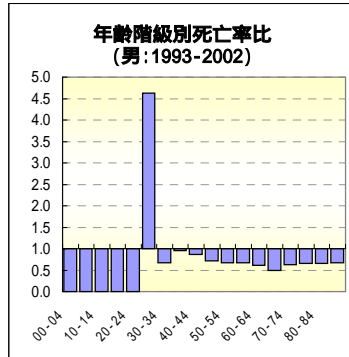
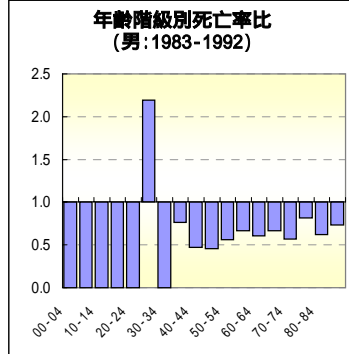
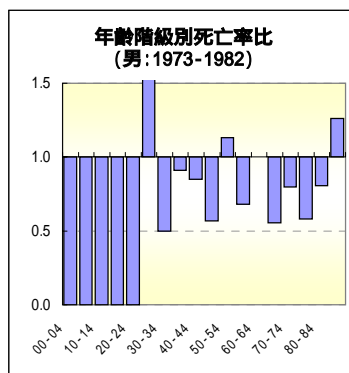
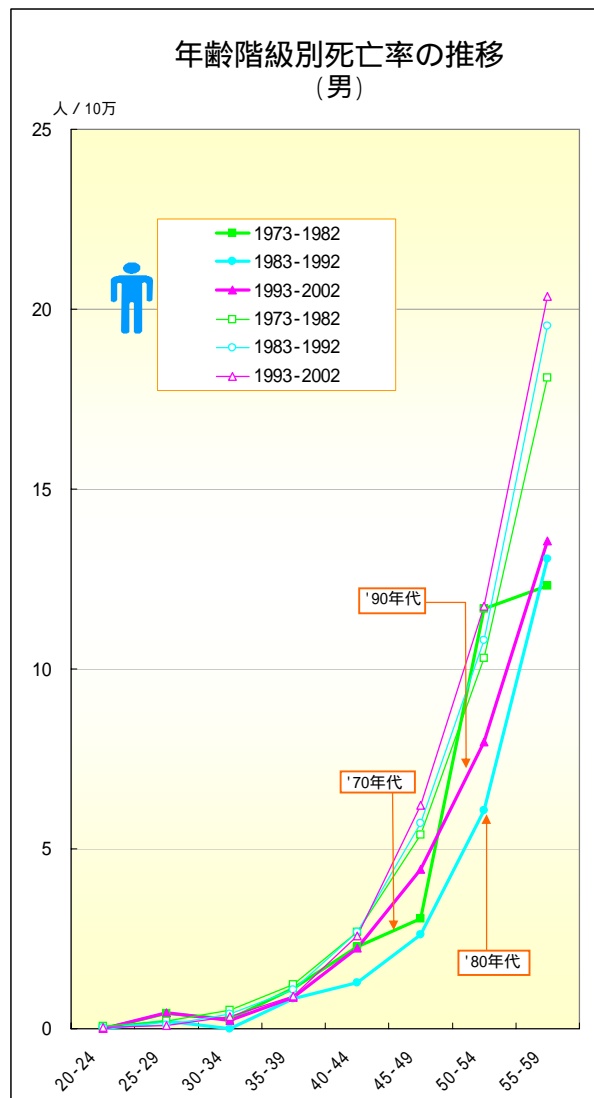

一 隣がん一

年齢階級別にみた死亡率の推移（沖縄・全国：男1973-2002）

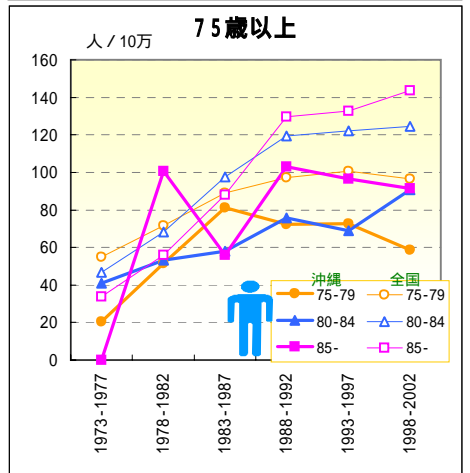
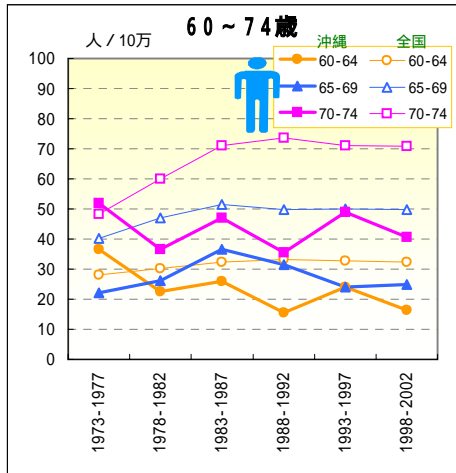
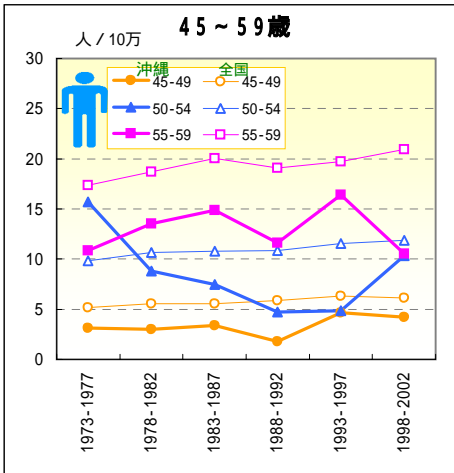
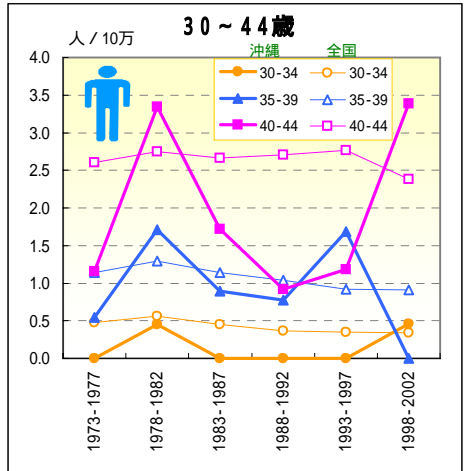
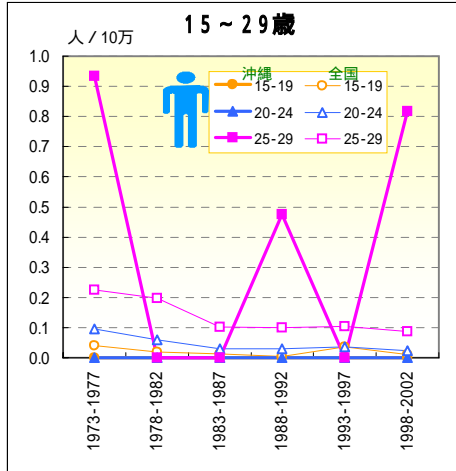
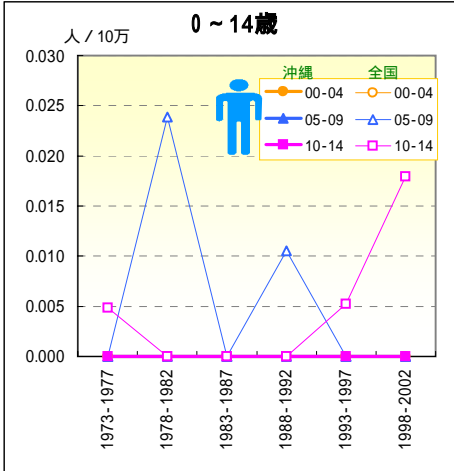

一 隣がん一

年齢階級別にみた死亡率の推移（沖縄・全国：女1973-2002）

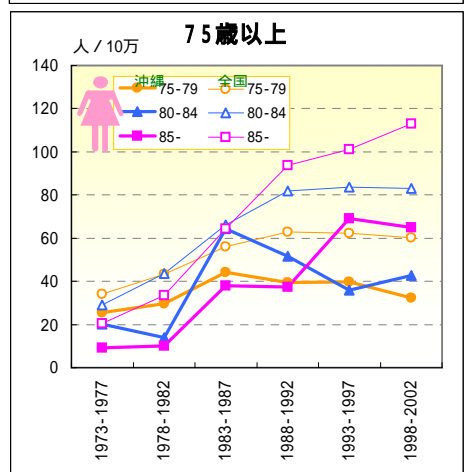
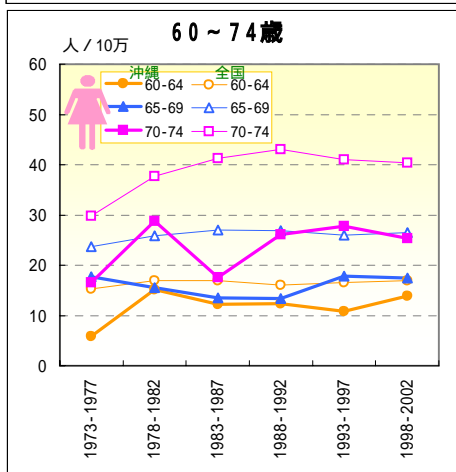
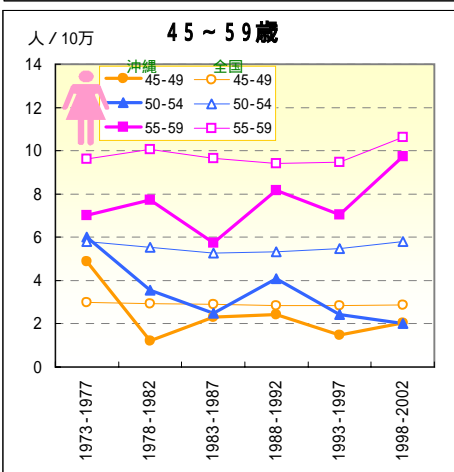
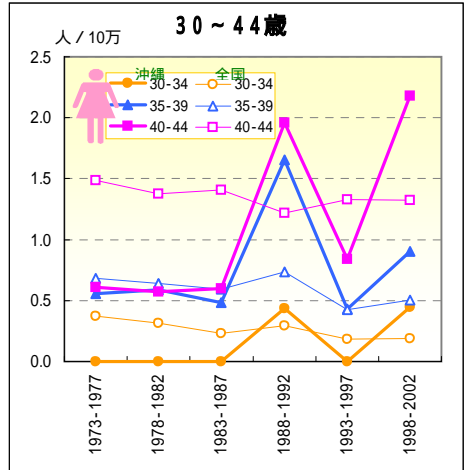
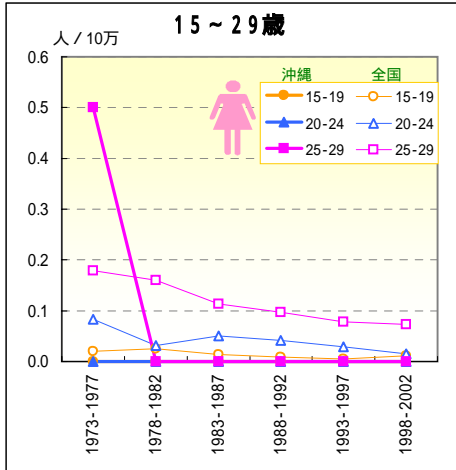
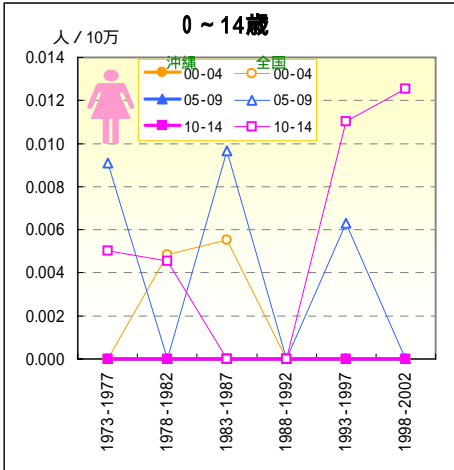

大腸がん

死亡数の推移 (沖縄：1973-2003)

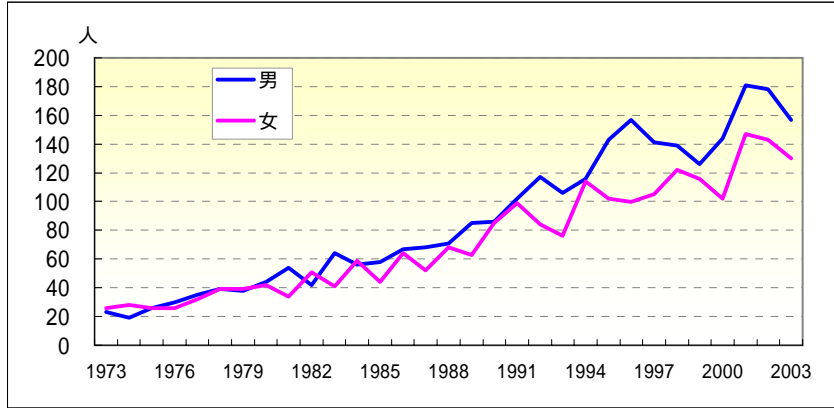

年齢調整死亡率の推移 (沖縄・全国：1973-2003)

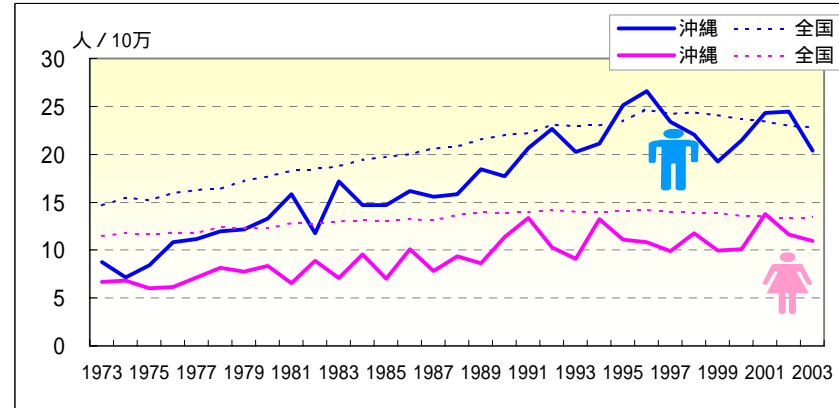

	♂ 死亡数 (沖縄県)			粗死亡率		年齢調整死亡率		♀ 死亡数 (沖縄県)			粗死亡率		年齢調整死亡率	
	男	65歳未満	早世割合%	沖縄	全国	沖縄	全国	女	65歳未満	早世割合%	沖縄	全国	沖縄	全国
1973	23	10	43.48	4.66	9.97	8.73	14.71	26	10	38.46	5.04	9.46	6.68	11.51
1974	19	9	47.37	3.79	10.59	7.16	15.53	28	12	42.86	5.36	9.87	6.83	11.81
1975	26	17	65.38	5.12	10.62	8.40	15.26	26	9	34.62	4.92	10.03	6.03	11.68
1976	30	9	30.00	5.84	11.25	10.80	15.99	26	11	42.31	4.86	10.35	6.18	11.85
1977	35	17	48.57	6.72	11.81	11.18	16.28	32	12	37.50	5.91	10.64	7.13	11.84
1978	39	22	56.41	7.40	12.17	11.99	16.45	39	16	41.03	7.12	11.46	8.16	12.42
1979	38	17	44.74	7.12	13.00	12.17	17.23	39	9	23.08	7.04	11.67	7.77	12.35
1980	44	20	45.45	8.14	13.59	13.33	17.68	42	8	19.05	7.49	11.97	8.37	12.32
1981	54	25	46.30	9.84	14.38	15.85	18.34	34	11	32.35	5.99	12.79	6.54	12.82
1982	42	19	45.24	7.54	14.86	11.77	18.52	51	14	27.45	8.88	13.15	8.92	12.79
1983	64	29	45.31	11.32	15.51	17.14	18.78	41	14	34.15	7.05	13.76	7.09	13.02
1984	56	23	41.07	9.77	16.45	14.72	19.46	59	18	30.51	10.02	14.31	9.53	13.18
1985	58	28	48.28	9.97	17.20	14.70	19.75	44	13	29.55	7.39	14.70	7.02	13.10
1986	67	25	37.31	11.46	17.88	16.19	20.03	64	17	26.56	10.65	15.29	10.12	13.24
1987	68	29	42.65	11.58	18.98	15.58	20.62	52	15	28.85	8.58	15.76	7.85	13.16
1988	71	31	43.66	12.03	19.70	15.84	20.84	68	20	29.41	11.13	16.89	9.32	13.68
1989	85	37	43.53	14.33	20.98	18.46	21.55	63	20	31.75	10.22	17.72	8.62	13.94
1990	86	37	43.02	14.43	22.17	17.73	22.05	85	25	29.41	13.68	18.28	11.35	13.90
1991	102	38	37.25	16.97	23.05	20.65	22.27	99	33	33.33	15.81	18.91	13.35	13.99
1992	117	54	46.15	19.31	24.68	22.62	23.12	84	23	27.38	13.31	19.89	10.28	14.21
1993	106	34	32.08	17.35	25.22	20.26	22.98	76	16	21.05	11.96	20.21	9.10	14.01
1994	116	51	43.97	18.84	26.03	21.15	23.06	114	37	32.46	17.80	20.96	13.23	13.95
1995	143	53	37.06	23.04	28.42	25.10	23.49	102	24	23.53	15.81	22.03	11.09	14.14
1996	157	56	35.67	25.11	29.62	26.57	24.71	100	34	34.00	15.40	22.84	10.82	14.20
1997	141	67	47.52	22.38	29.99	23.42	24.24	105	24	22.86	16.06	23.28	9.87	14.05
1998	139	48	34.53	21.89	31.07	22.03	24.38	122	33	27.05	18.53	24.00	11.76	13.92
1999	126	43	34.13	19.70	31.65	19.27	24.15	116	25	21.55	17.50	24.89	9.96	13.93
2000	144	46	31.94	22.35	32.31	21.47	23.72	102	34	33.33	15.29	25.08	10.08	13.61
2001	181	74	40.88	27.89	32.90	24.35	23.44	147	41	27.89	21.89	25.94	13.77	13.56
2002	178	57	32.02	27.23	33.39	24.47	22.99	143	27	18.88	21.16	26.55	11.62	13.36
2003	157	52	33.12	23.84	34.12	20.38	22.82	130	25	19.23	19.11	27.72	10.96	13.53

ー 大腸がんー

期間（10年）別にみた年齢階級別死亡率比の推移（沖縄／全国：1973-2002）

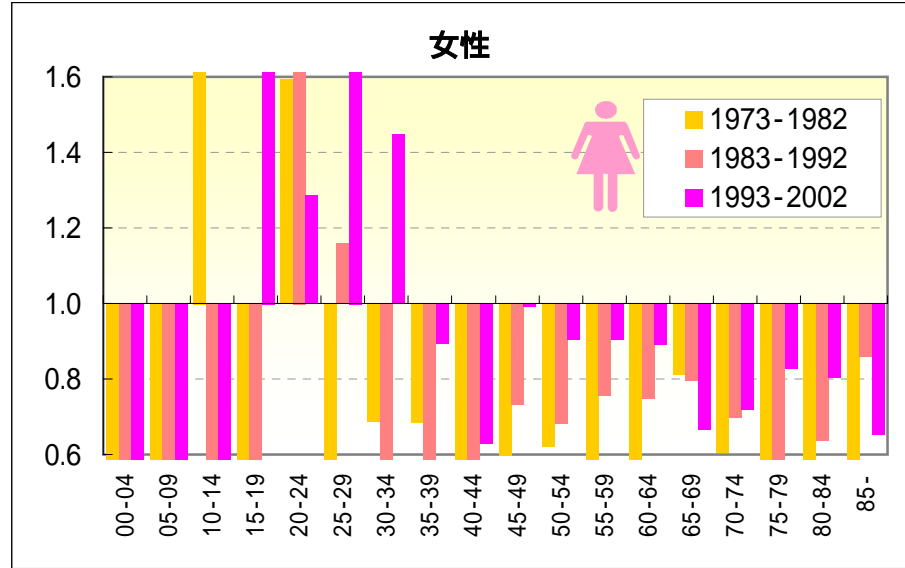
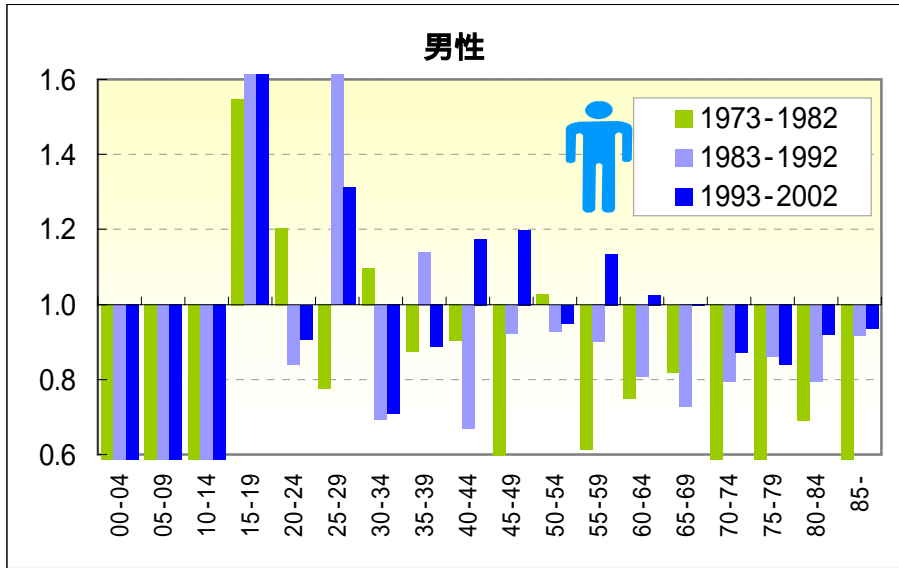

期間（5年）別にみた年齢階級別死亡率比の推移（沖縄／全国：1973-2002）

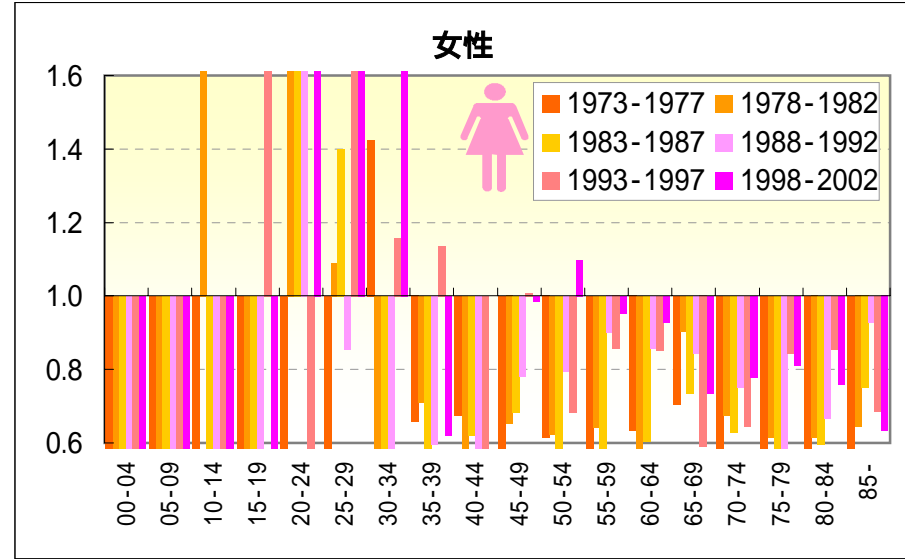
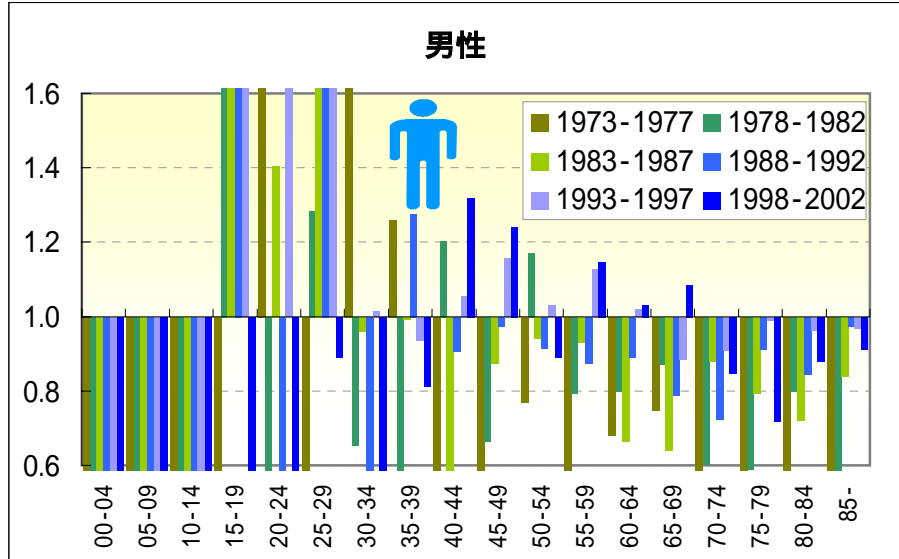

— 大腸がん —

期間（10年）別にみた年齢階級別死亡率および年齢階級別死亡率比の推移（沖縄・全国：1973-2002）

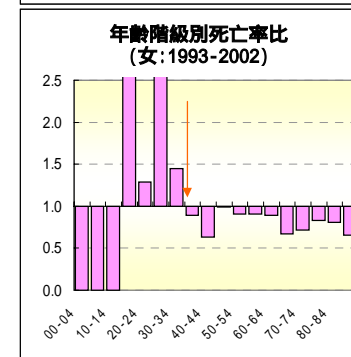
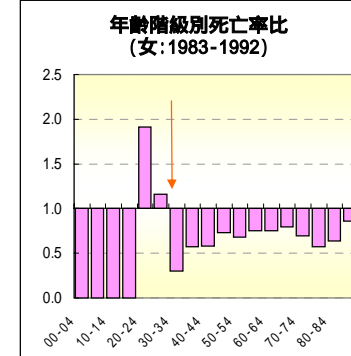
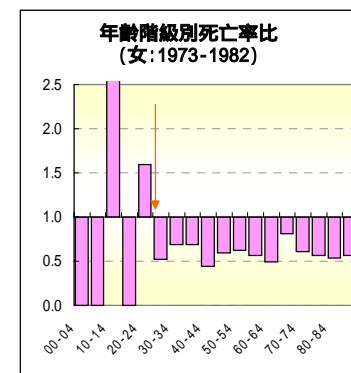
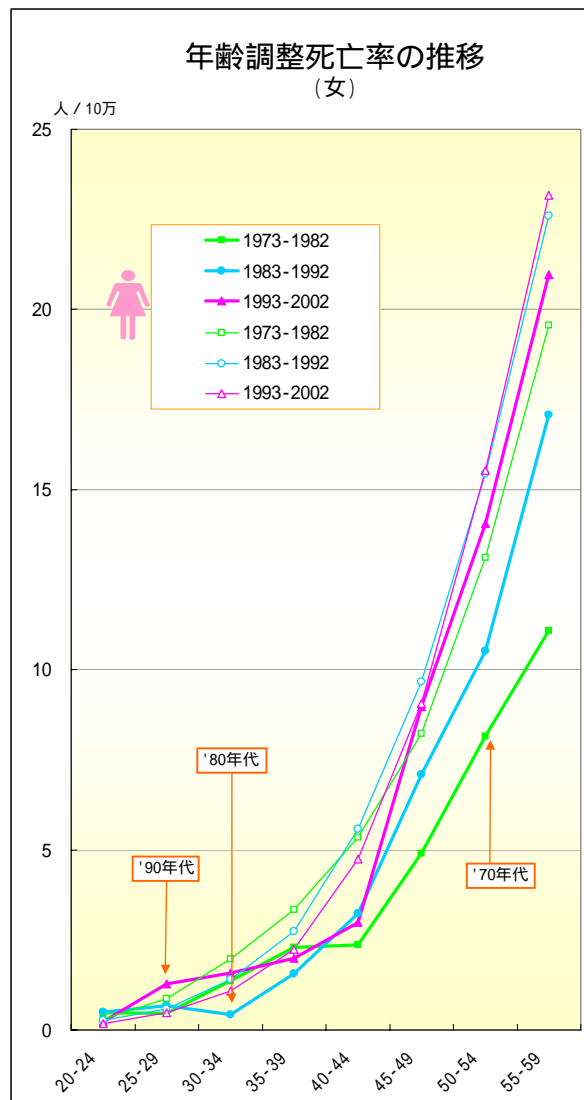
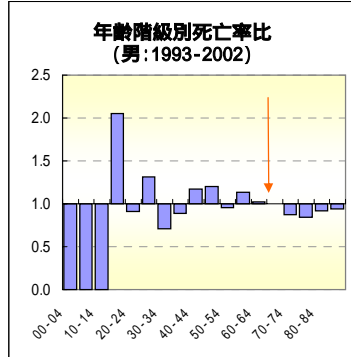
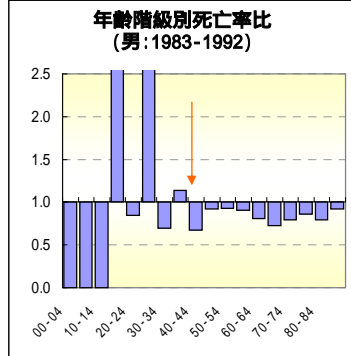
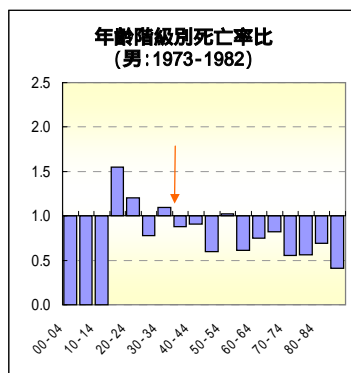
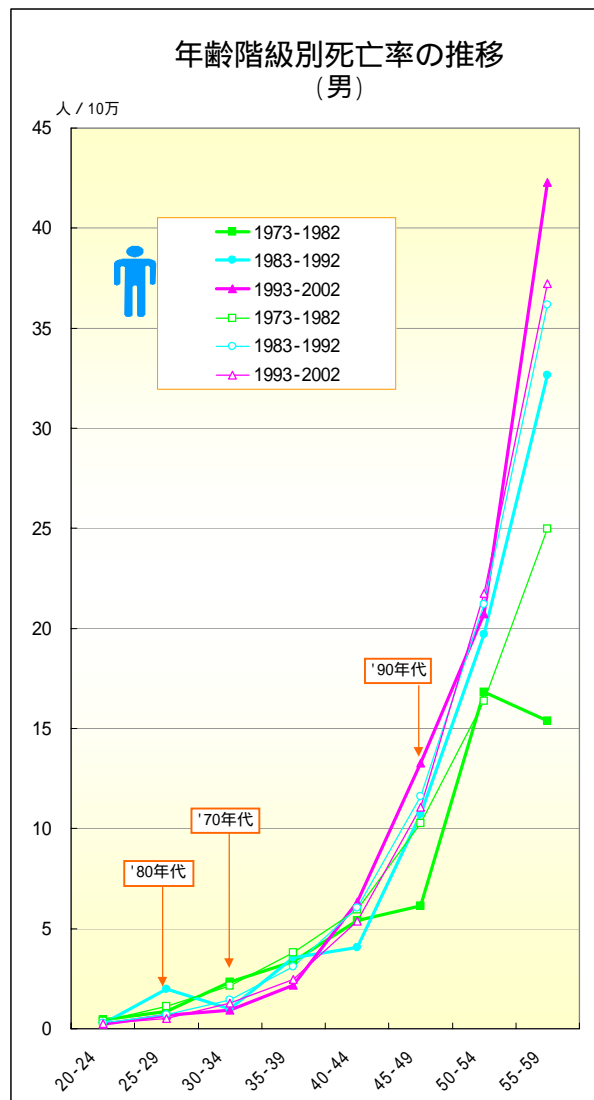

－大腸がん－

年齢階級別にみた死亡率の推移（沖縄・全国：男1973-2002）

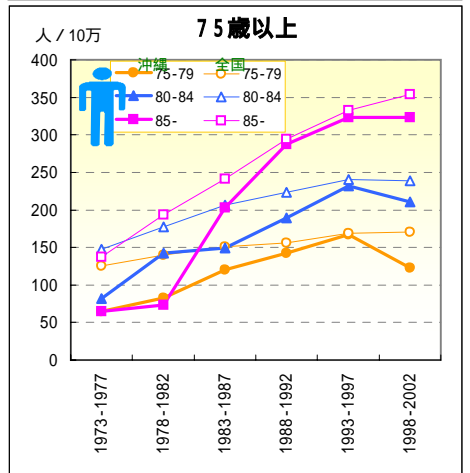
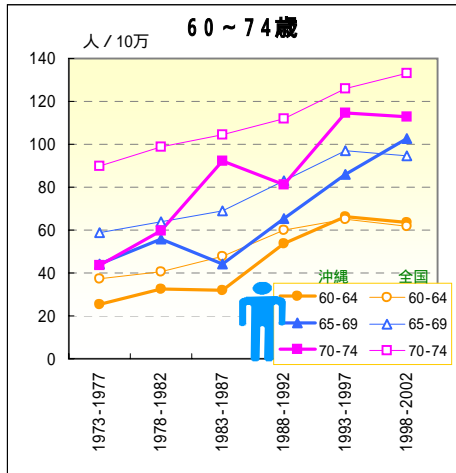
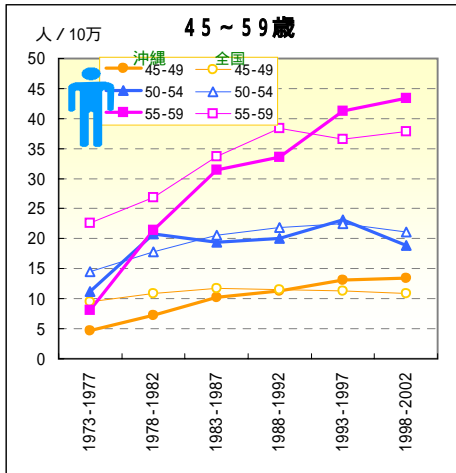
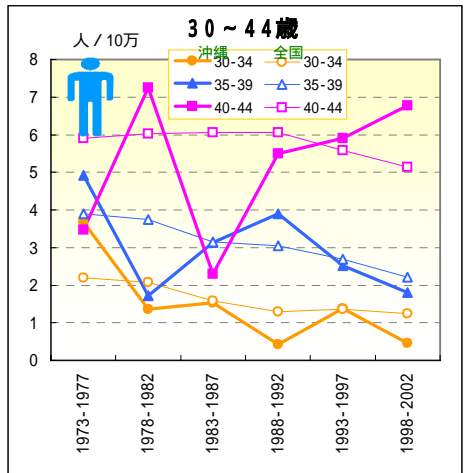
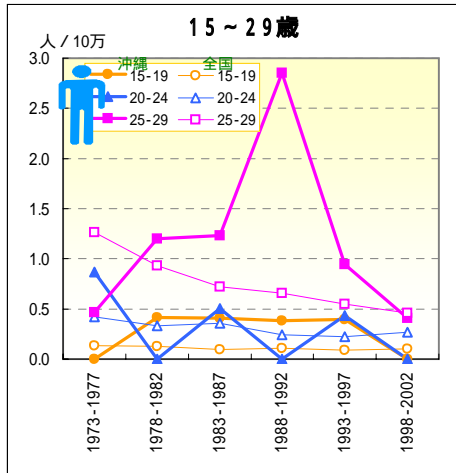
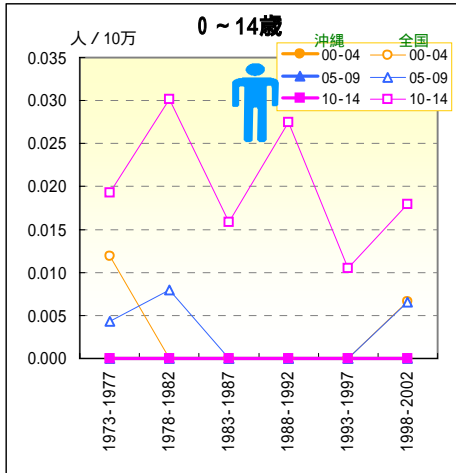

－大腸がん－

年齢階級別にみた死亡率の推移（沖縄・全国：女1973-2002）

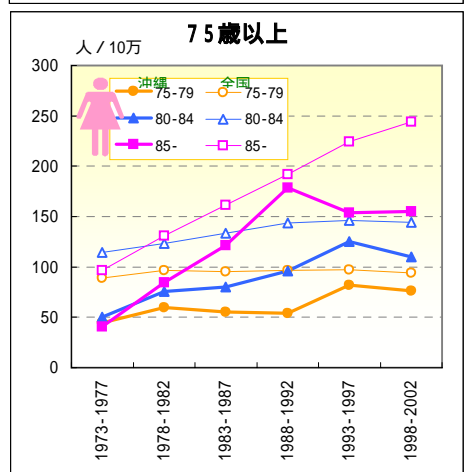
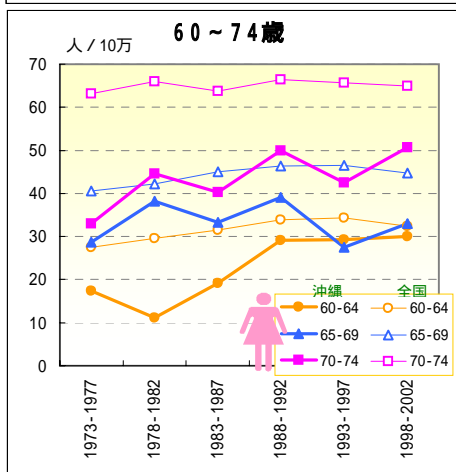
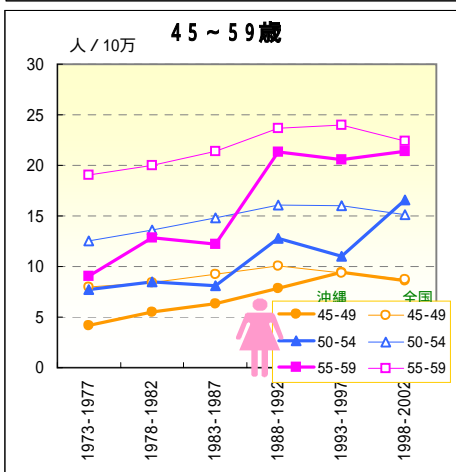
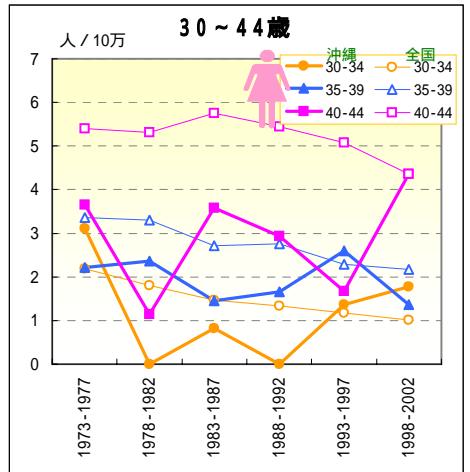
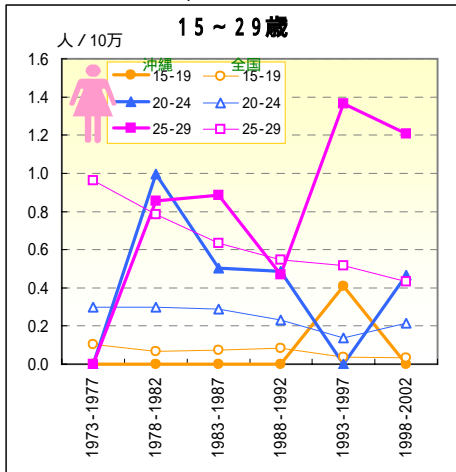
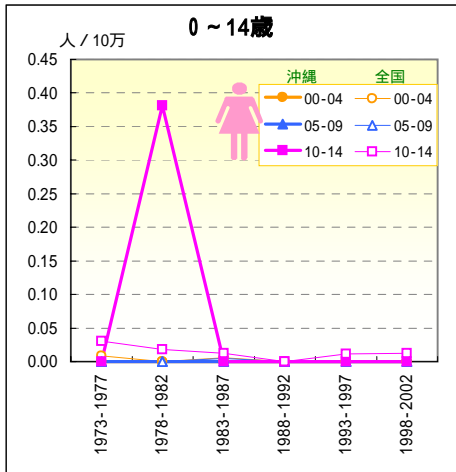

一 気管支・肺がん

死亡数の推移（沖縄：1973-2003）

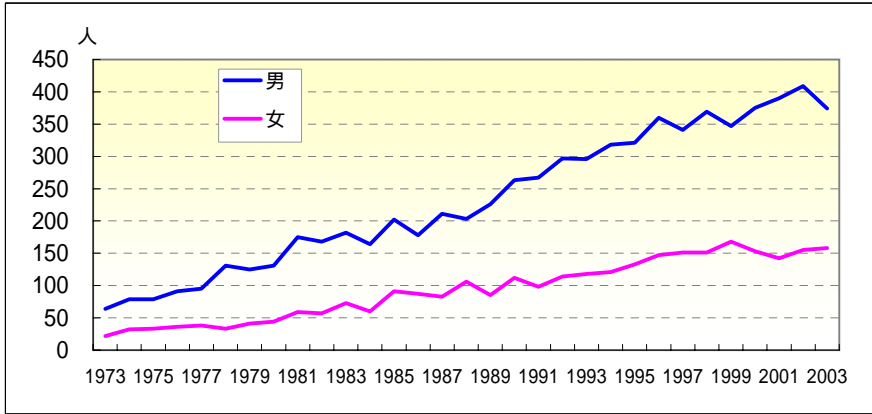

年齢調整死亡率の推移（沖縄・全国：1973-2003）

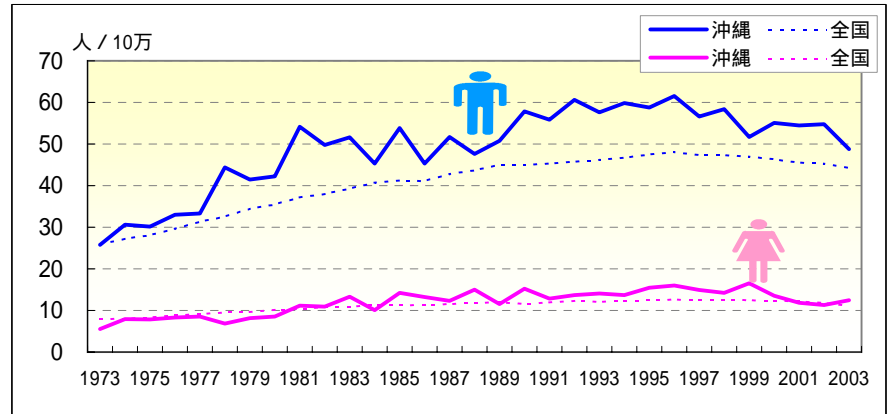

	♂ 死亡数（沖縄県）			粗死亡率		年齢調整死亡率		♀ 死亡数（沖縄県）			粗死亡率		年齢調整死亡率	
	65歳未満	早世割合%		沖縄	全国	沖縄	全国	65歳未満	早世割合%		沖縄	全国	沖縄	全国
1973	64	27	42.19	12.95	17.46	25.80	25.85	22	5	22.73	4.26	6.54	5.54	7.94
1974	79	31	39.24	15.78	18.60	30.65	27.20	32	11	34.38	6.12	6.69	7.96	7.99
1975	79	27	34.18	15.57	19.57	30.16	28.07	33	14	42.42	6.24	7.16	7.83	8.33
1976	91	33	36.26	17.71	20.67	33.00	29.58	36	9	25.00	6.73	7.76	8.28	8.85
1977	95	36	37.89	18.25	22.45	33.32	31.29	38	14	36.84	7.02	8.14	8.52	9.05
1978	131	44	33.59	24.85	23.81	44.38	32.53	33	6	18.18	6.02	8.79	6.83	9.54
1979	125	41	32.80	23.41	25.69	41.47	34.45	41	14	34.15	7.40	9.08	8.14	9.59
1980	131	48	36.64	24.24	26.99	42.26	35.49	44	8	18.18	7.85	9.91	8.57	10.18
1981	175	61	34.86	31.89	28.86	54.17	37.18	59	16	27.12	10.40	10.35	11.15	10.36
1982	168	59	35.12	30.17	30.24	49.77	38.02	57	20	35.09	9.92	11.11	10.89	10.79
1983	182	67	36.81	32.20	31.90	51.65	39.27	73	22	30.14	12.55	11.61	13.34	10.95
1984	164	57	34.76	28.60	33.81	45.33	40.67	60	14	23.33	10.19	12.32	10.07	11.30
1985	202	53	26.24	34.74	35.25	53.86	41.22	91	19	20.88	15.28	12.67	14.24	11.21
1986	178	50	28.09	30.46	36.08	45.28	41.08	87	18	20.69	14.48	13.15	13.21	11.30
1987	211	69	32.70	35.92	38.73	51.66	42.80	83	18	21.69	13.70	13.91	12.34	11.54
1988	203	59	29.06	34.39	40.58	47.58	43.70	106	21	19.81	17.35	14.59	15.01	11.75
1989	226	61	26.99	38.10	42.99	50.76	44.98	85	25	29.41	13.79	15.42	11.54	11.98
1990	263	68	25.86	44.12	44.60	57.82	45.01	112	20	17.86	18.03	15.39	15.21	11.56
1991	267	73	27.34	44.42	46.28	55.82	45.34	98	20	20.41	15.65	16.32	12.81	11.90
1992	297	75	25.25	49.02	48.22	60.63	45.80	114	21	18.42	18.07	17.40	13.66	12.28
1993	296	69	23.31	48.30	50.05	57.58	46.15	118	25	21.19	18.56	17.65	14.05	12.05
1994	318	82	25.79	51.65	52.14	59.81	46.69	121	21	17.36	18.89	18.59	13.73	12.30
1995	321	65	20.25	51.72	54.81	58.76	47.47	133	30	22.56	20.62	19.50	15.50	12.48
1996	360	76	21.11	57.57	57.31	61.53	48.10	147	33	22.45	22.63	20.47	15.98	12.62
1997	341	61	17.89	54.12	58.32	56.60	47.31	151	21	13.91	23.09	20.85	14.94	12.46
1998	369	71	19.24	58.12	60.15	58.36	47.29	151	20	13.25	22.94	21.88	14.24	12.63
1999	347	50	14.41	54.25	61.82	51.72	47.03	168	30	17.86	25.35	22.23	16.53	12.46
2000	375	55	14.67	58.20	63.51	55.05	46.34	153	22	14.38	22.93	22.88	13.53	12.34
2001	390	58	14.87	60.09	64.78	54.46	45.56	142	24	16.90	21.15	23.53	11.87	12.22
2002	409	52	12.71	62.56	66.81	54.75	45.29	155	16	10.32	22.93	23.69	11.33	11.79
2003	374	50	13.37	56.79	67.57	48.77	44.21	158	21	13.29	23.22	23.38	12.46	11.14

一 気管支・肺がん

期間（10年）別にみた年齢階級別死亡率比の推移（沖縄／全国：1973-2002）

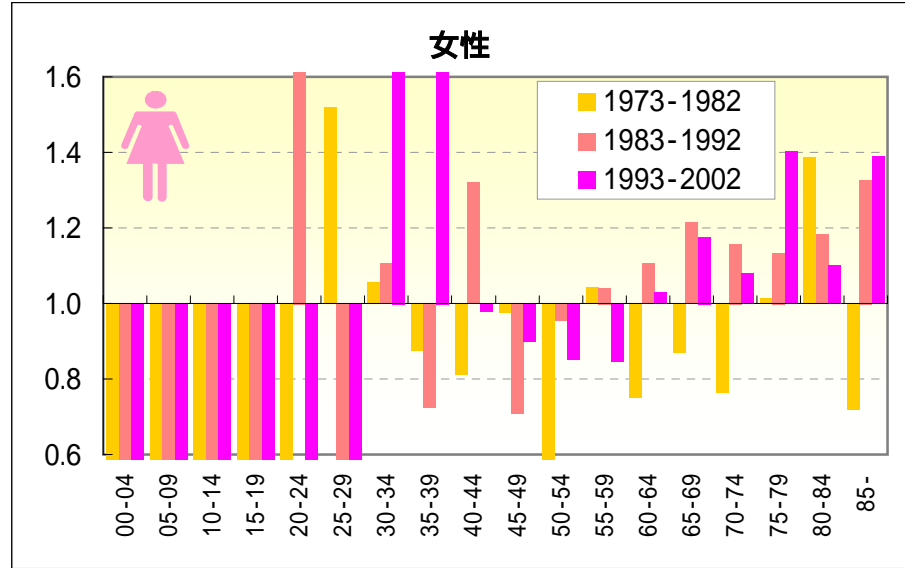
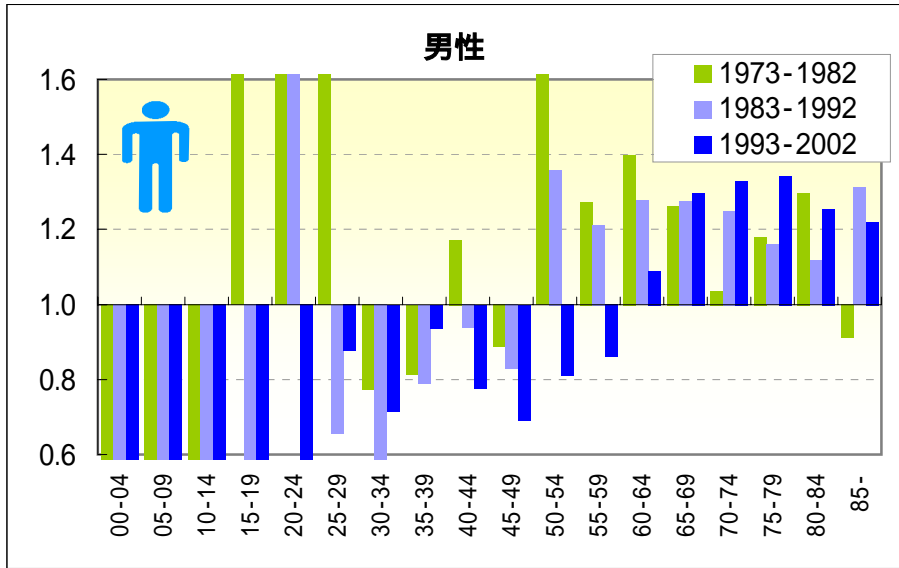

期間（5年）別にみた年齢階級別死亡率比の推移（沖縄／全国：1973-2002）

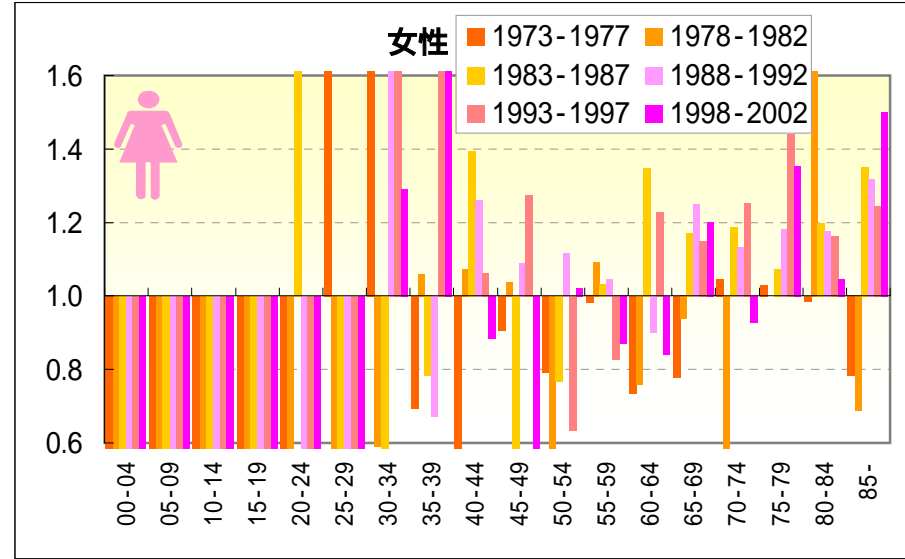
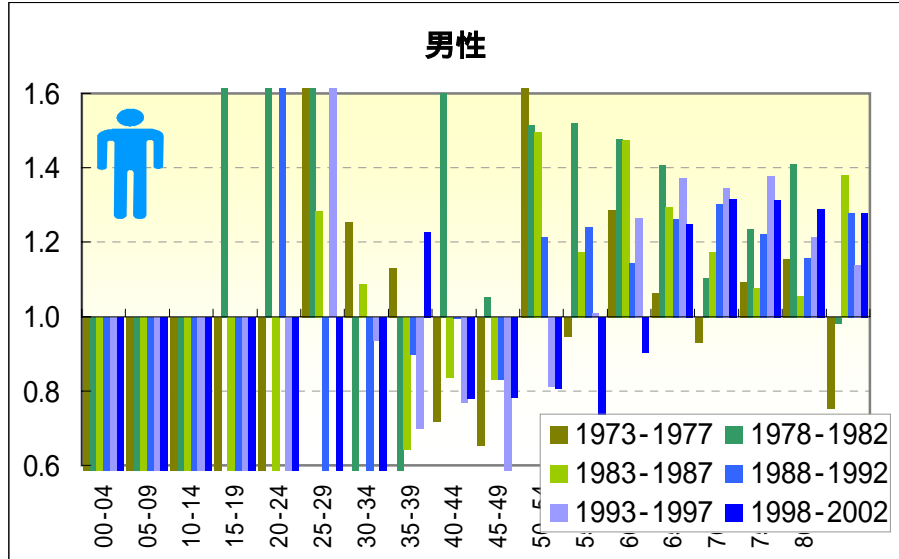

－ 気管支・肺がん－

期間（10年）別にみた年齢階級別死亡率および年齢階級別死亡率比の推移（沖縄・全国：1973-2002）

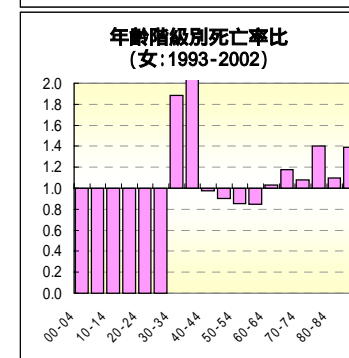
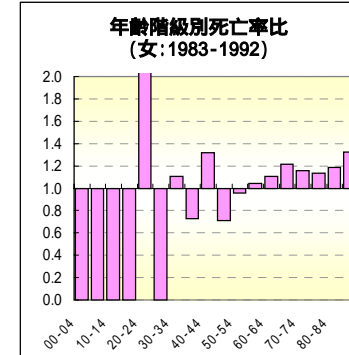
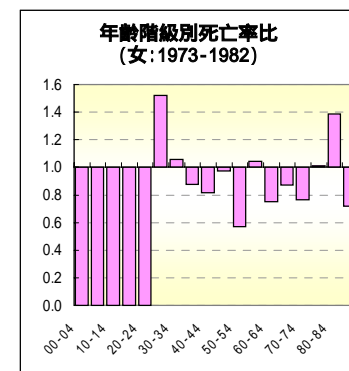
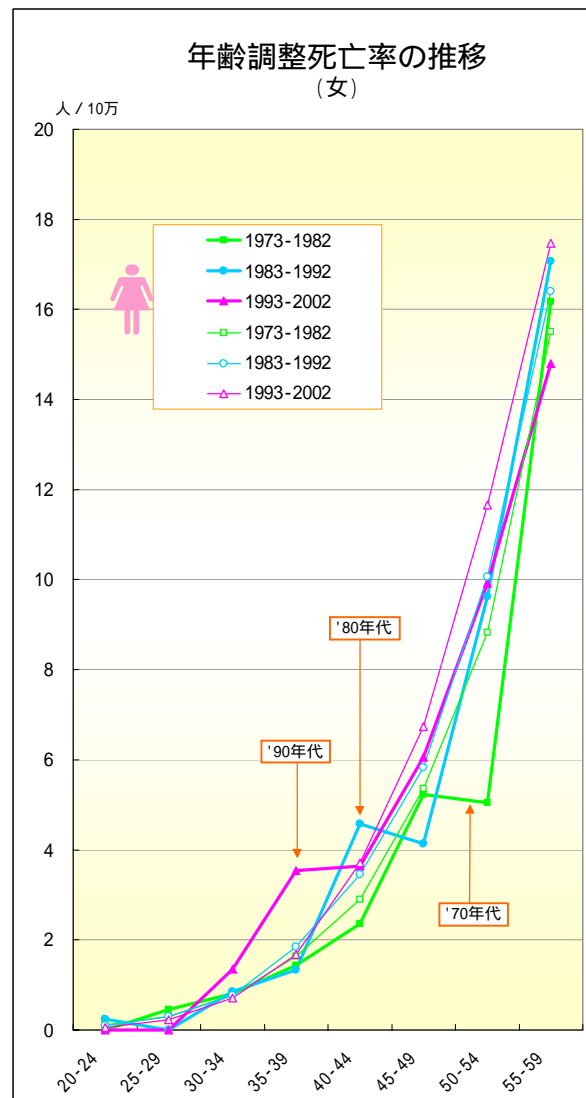
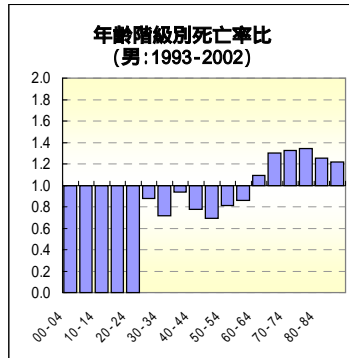
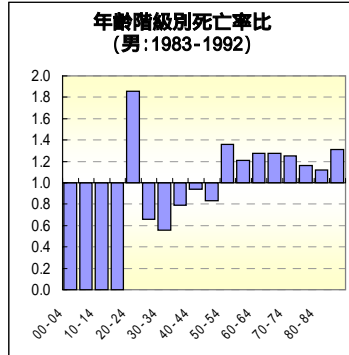
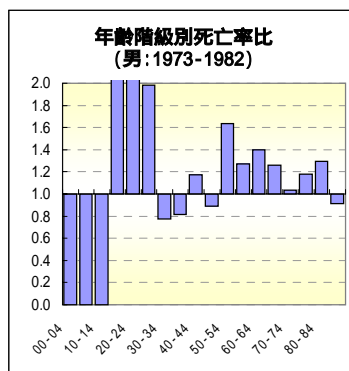
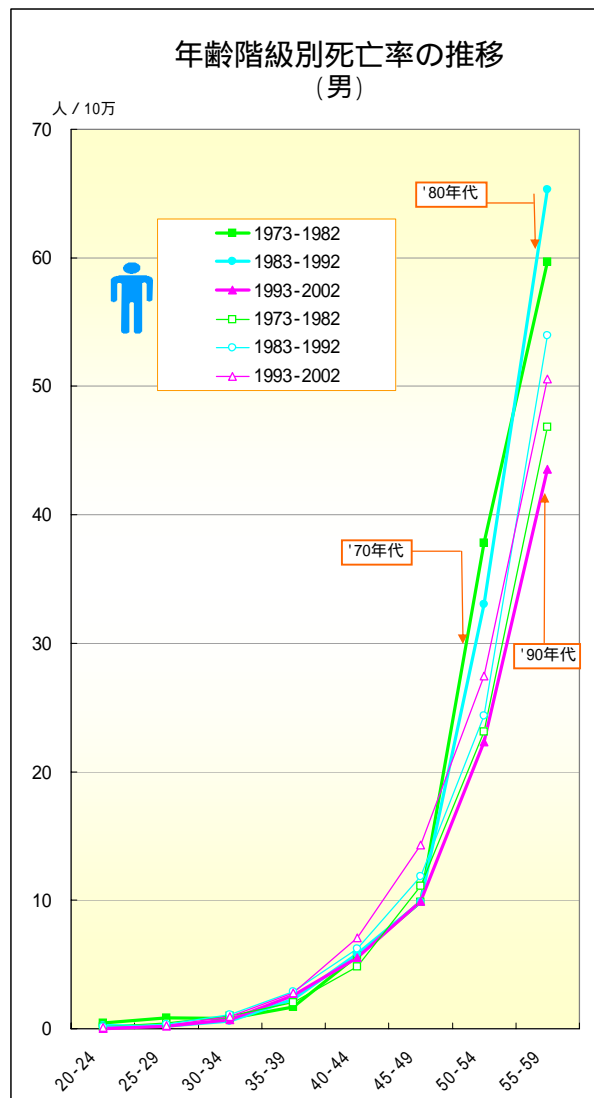

一 気管支・肺がん一

年齢階級別にみた死亡率の推移（沖縄・全国：男1973-2002）

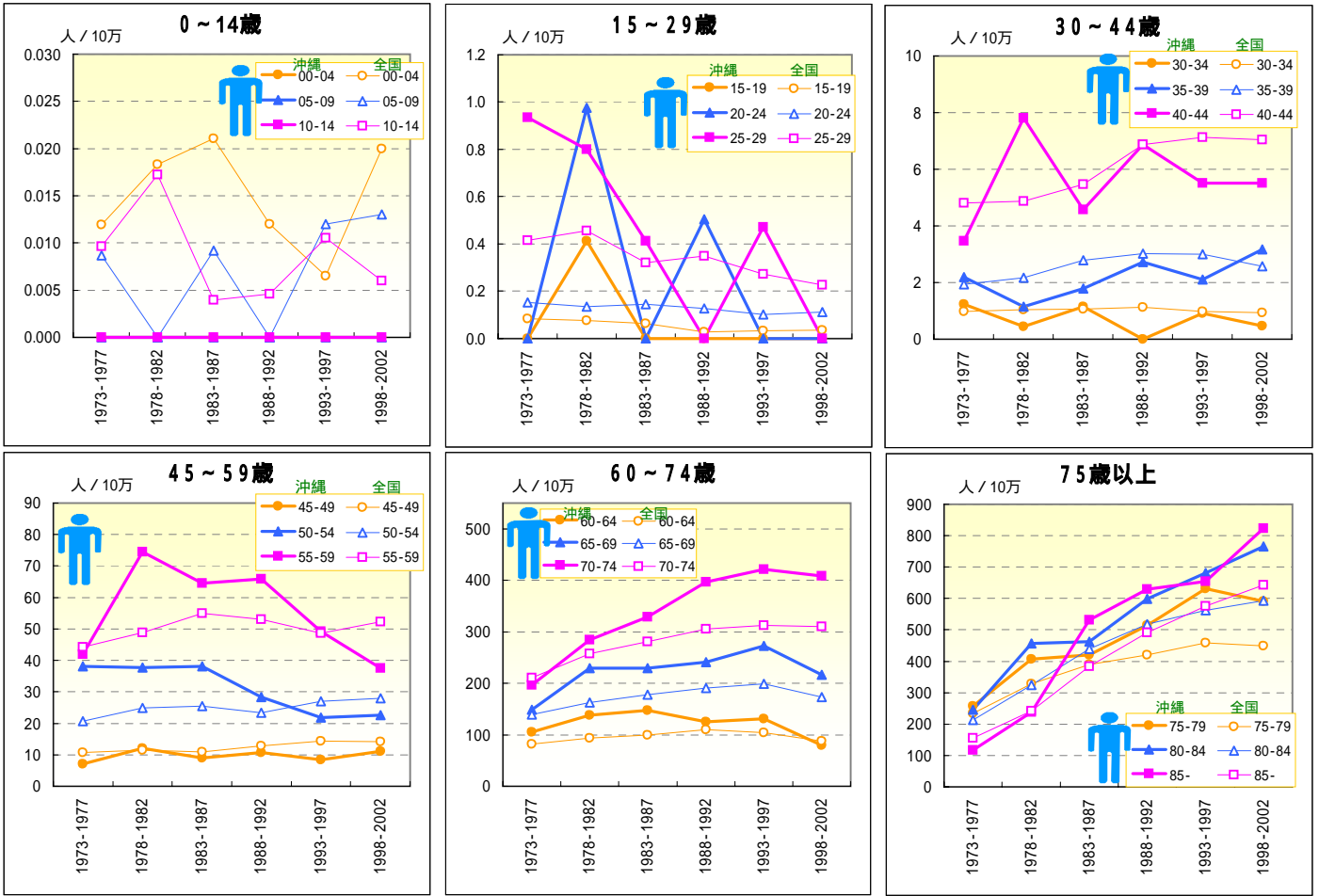

一 気管支・肺がん一

年齢階級別にみた死亡率の推移（沖縄・全国：女1973-2002）

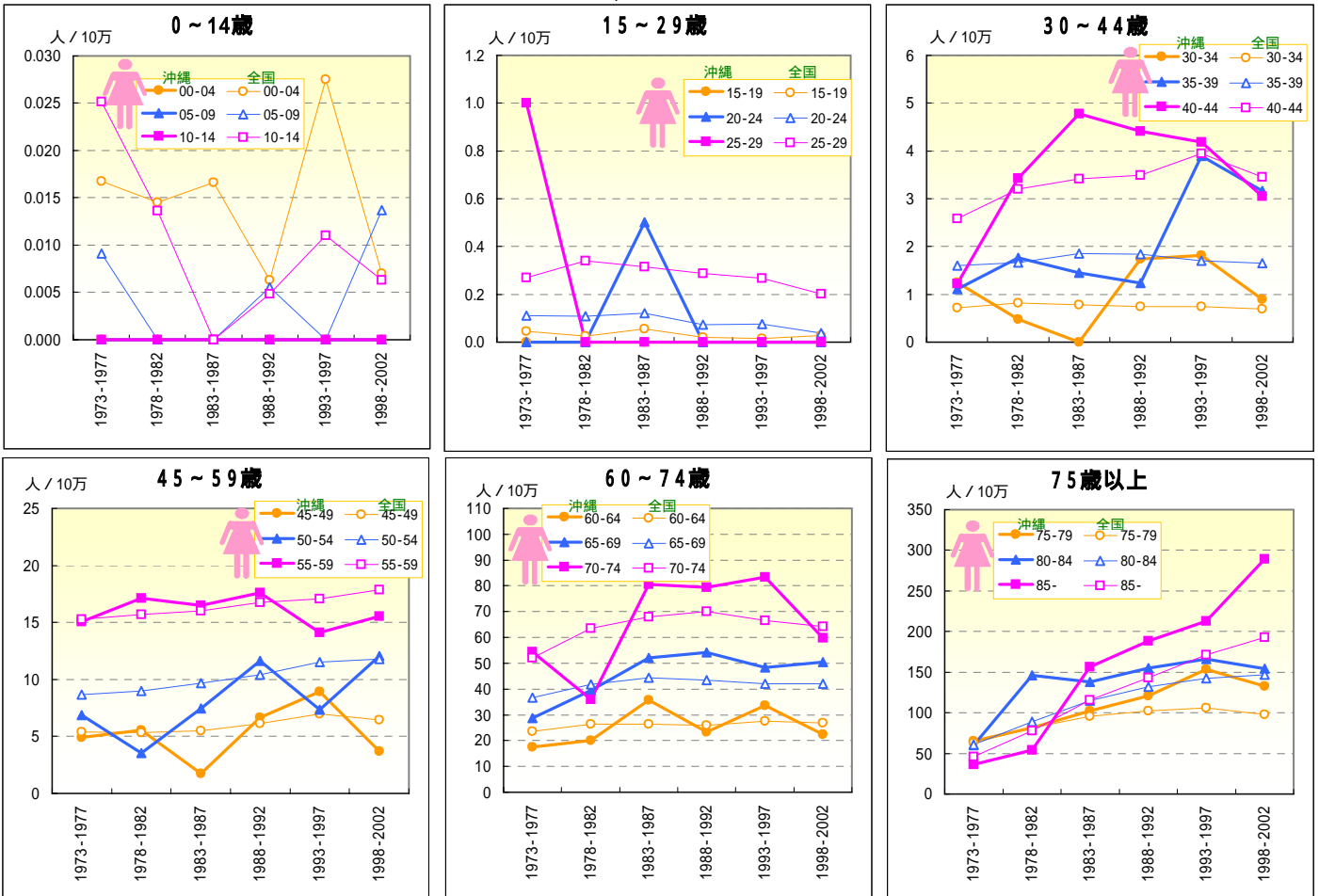

乳がん・子宮がん

死亡数の推移（沖縄：1973-2003）

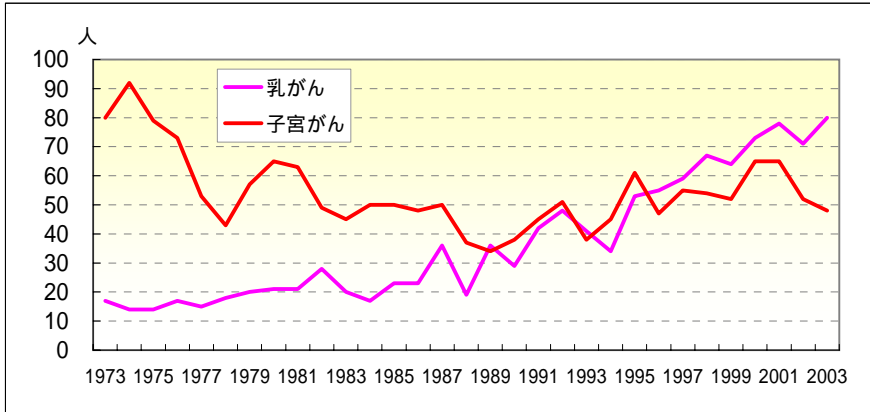

年齢調整死亡率の推移（沖縄・全国：1973-2003）

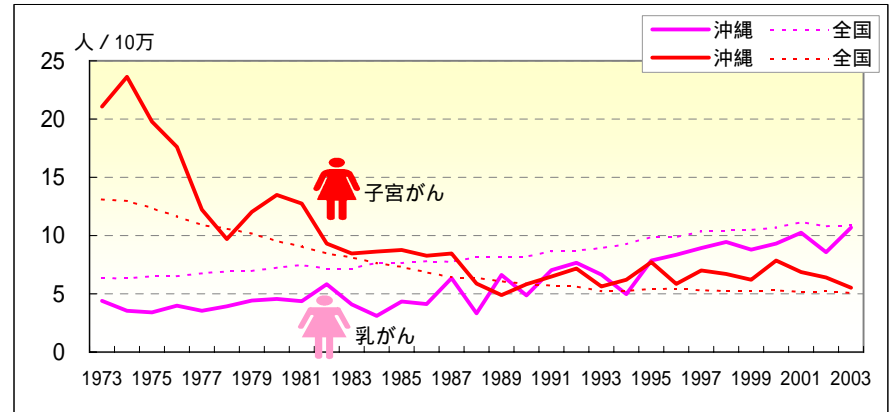

年	乳がん死亡数（沖縄県）			粗死亡率		年齢調整死亡率		子宮がん死亡数（沖縄県）			粗死亡率		年齢調整死亡率	
	女	65歳未満	早世割合%	沖縄	全国	沖縄	全国	女	65歳未満	早世割合%	沖縄	全国	沖縄	全国
1973	17	13	76.47	3.29	5.44	4.39	6.34	80	58	72.50	15.49	11.00	21.08	13.10
1974	14	10	71.43	2.68	5.49	3.53	6.31	92	60	65.22	17.60	11.03	23.63	12.95
1975	14	9	64.29	2.65	5.77	3.40	6.51	79	54	68.35	14.94	10.75	19.79	12.35
1976	17	9	52.94	3.18	5.86	3.99	6.50	73	50	68.49	13.64	10.30	17.60	11.64
1977	15	14	93.33	2.77	6.19	3.55	6.76	53	33	62.26	9.79	9.88	12.23	10.90
1978	18	9	50.00	3.29	6.46	3.93	6.91	43	26	60.47	7.85	9.82	9.69	10.61
1979	20	12	60.00	3.61	6.61	4.41	6.96	57	26	45.61	10.28	9.63	12.03	10.17
1980	21	17	80.95	3.03	5.07	4.55	7.25	65	26	40.00	11.60	9.24	13.48	9.55
1981	21	14	66.67	3.70	7.33	4.38	7.46	63	33	52.38	11.10	8.99	12.75	9.05
1982	28	23	82.14	4.87	7.19	5.83	7.18	49	26	53.06	8.53	8.63	9.32	8.47
1983	20	13	65.00	3.44	7.32	4.10	7.17	45	14	31.11	7.74	8.50	8.45	8.13
1984	17	10	58.82	2.89	7.95	3.09	7.66	50	20	40.00	8.49	8.19	8.64	7.64
1985	23	14	60.87	3.86	8.04	4.35	7.63	50	28	56.00	8.39	8.03	8.77	7.30
1986	23	18	78.26	3.83	8.34	4.11	7.80	48	21	43.75	7.99	7.71	8.26	6.83
1987	36	26	72.22	5.94	8.46	6.35	7.75	50	26	52.00	8.25	7.46	8.45	6.43
1988	19	14	73.68	3.11	9.03	3.33	8.15	37	17	45.95	6.05	7.61	5.89	6.36
1989	36	30	83.33	5.84	9.22	6.63	8.19	34	13	38.24	5.52	7.44	4.89	6.06
1990	29	21	72.41	4.67	9.36	4.86	8.19	38	18	47.37	6.12	7.36	5.82	5.84
1991	42	30	71.43	6.71	10.07	7.04	8.66	45	17	37.78	7.19	7.36	6.49	5.71
1992	48	29	60.42	7.61	10.26	7.67	8.71	51	20	39.22	8.08	7.42	7.17	5.63
1993	41	34	82.93	6.45	10.72	6.65	8.92	38	19	50.00	5.98	7.05	5.63	5.21
1994	34	21	61.76	5.31	11.28	4.97	9.27	45	26	57.78	7.03	7.24	6.21	5.25
1995	53	35	66.04	8.22	12.25	7.85	9.88	61	25	40.98	9.46	7.68	7.71	5.41
1996	55	38	69.09	8.47	12.42	8.35	9.86	47	18	38.30	7.24	7.80	5.85	5.43
1997	59	45	76.27	9.02	13.16	8.93	10.35	55	27	49.09	8.41	7.86	7.01	5.31
1998	67	45	67.16	10.18	13.43	9.46	10.41	54	28	51.85	8.20	7.83	6.71	5.24
1999	64	42	65.63	9.66	13.86	8.79	10.49	52	24	46.15	7.85	8.03	6.20	5.25
2000	73	39	53.42	10.94	14.30	9.30	10.70	65	28	43.08	9.74	8.11	7.86	5.31
2001	78	50	64.10	11.61	15.01	10.24	11.14	65	24	36.92	9.68	8.09	6.87	5.18
2002	71	41	57.75	10.50	14.91	8.57	10.79	52	30	57.69	7.69	8.26	6.40	5.22
2003	80	58	72.50	11.76	15.20	10.69	10.90	48	25	52.08	7.06	8.22	5.53	5.09

－ 乳がん・子宮がん－

期間（10年）別にみた年齢階級別死亡率比の推移（沖縄／全国：1973-2002）

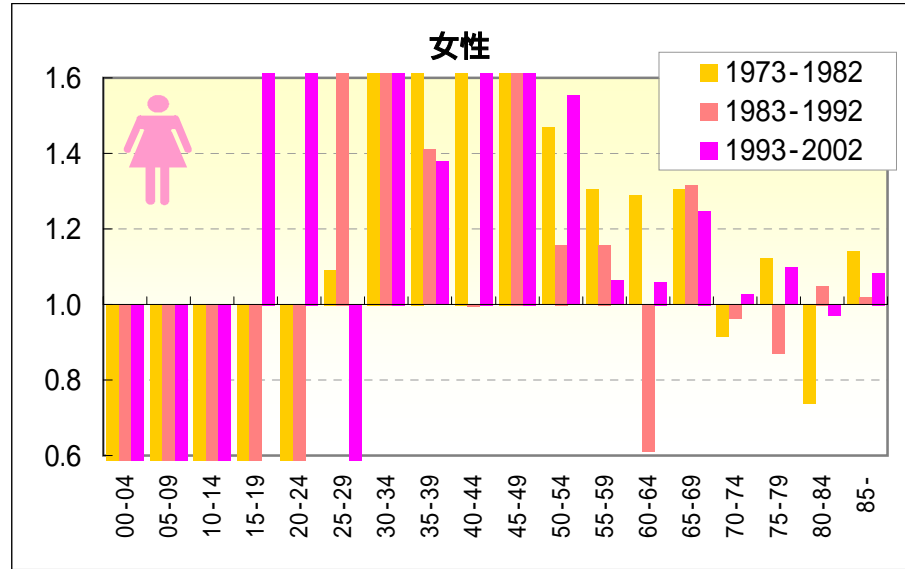
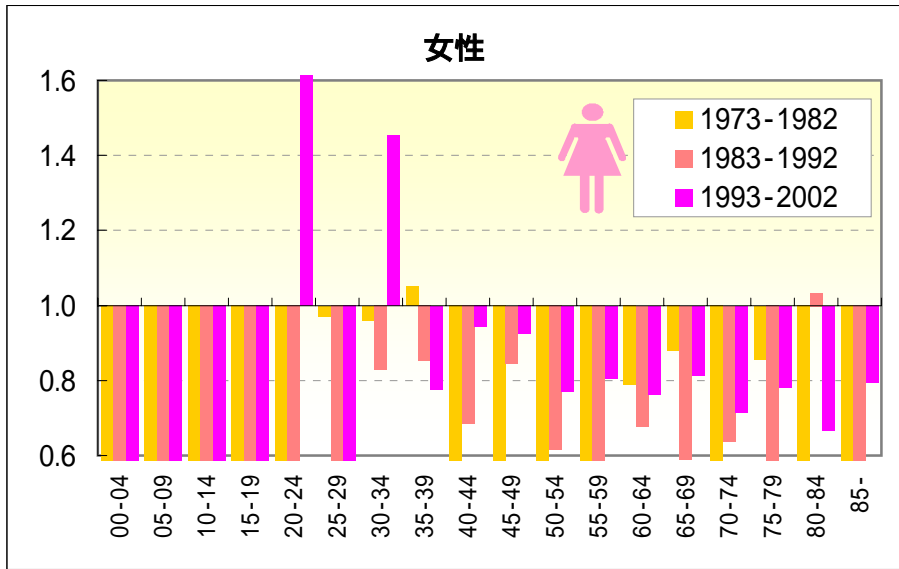

期間（5年）別にみた年齢階級別死亡率比の推移（沖縄／全国：1973-2002）

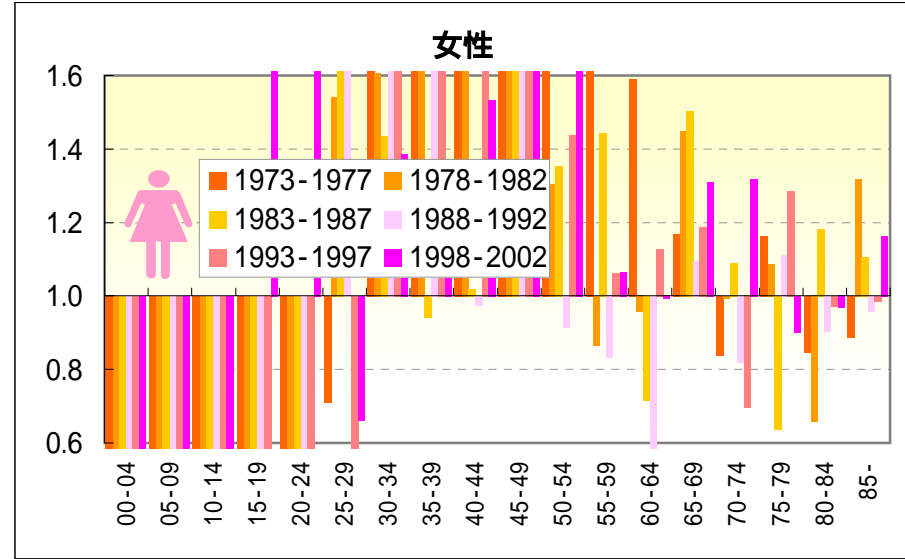
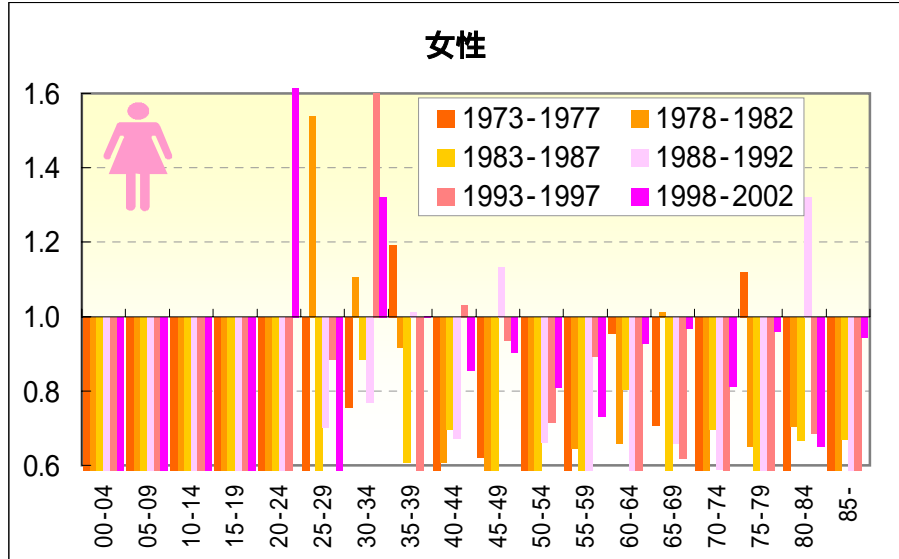

－ 乳がん－

期間（10年）別にみた年齢階級別死亡率および年齢階級別死亡率比の推移（沖縄・全国：1973-2002）

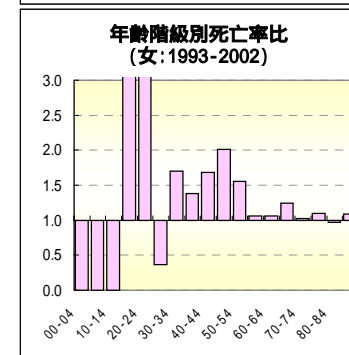
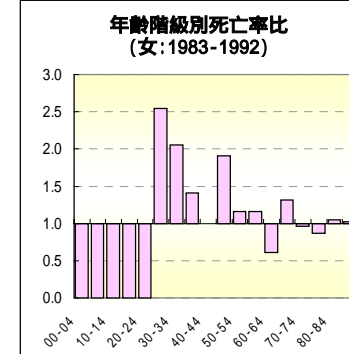
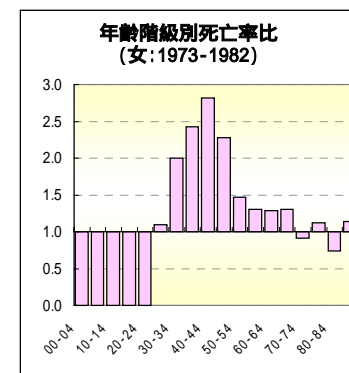
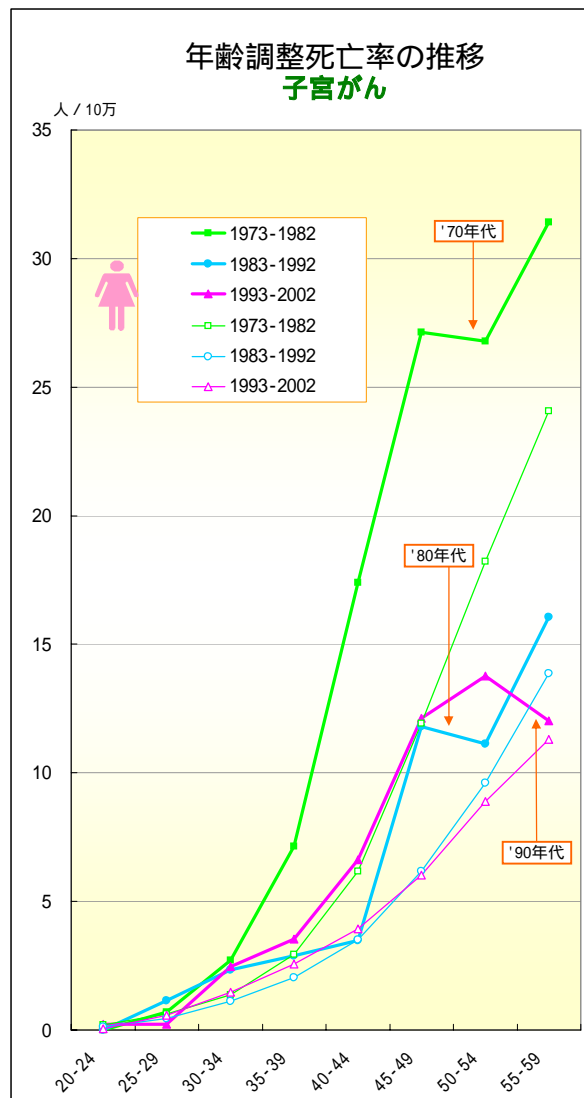
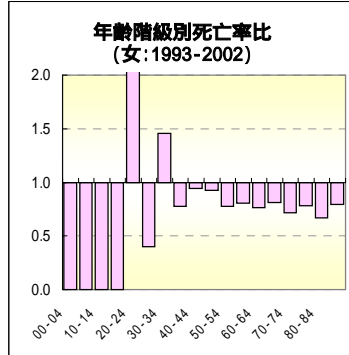
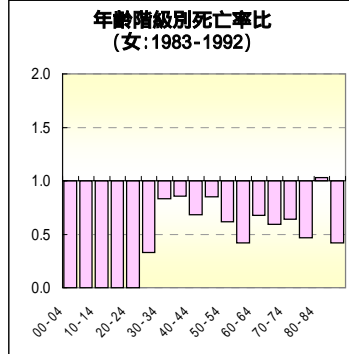
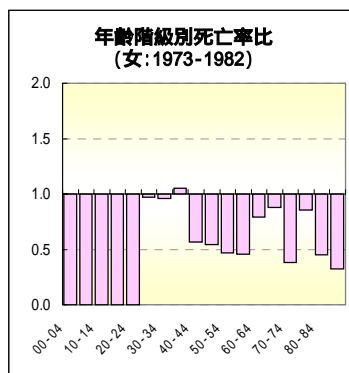
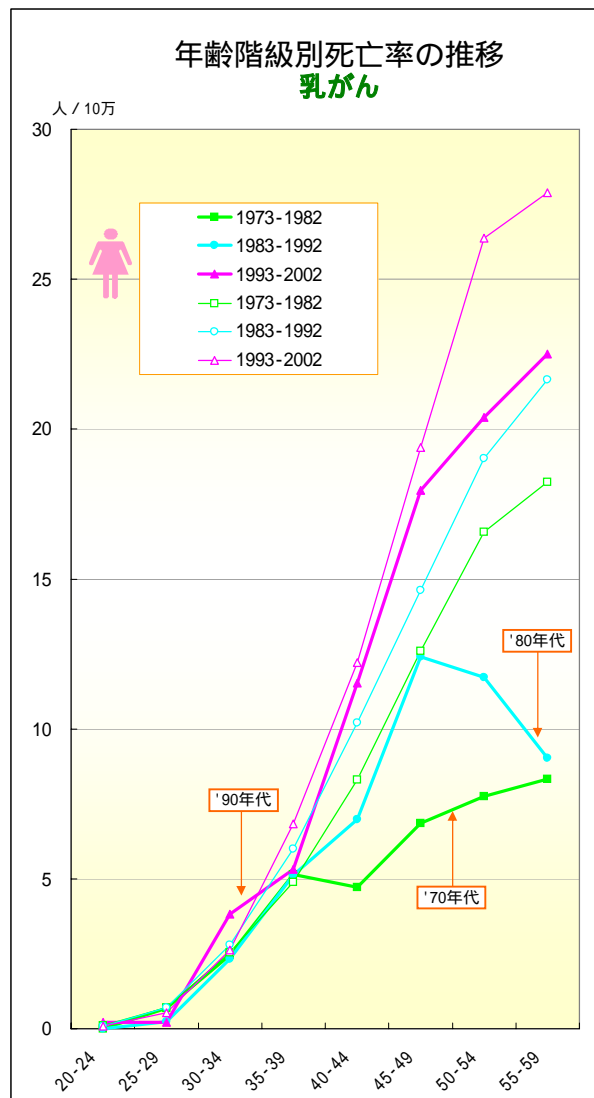

一 乳がん

年齢階級別にみた死亡率の推移（沖縄・全国：女1973-2002）

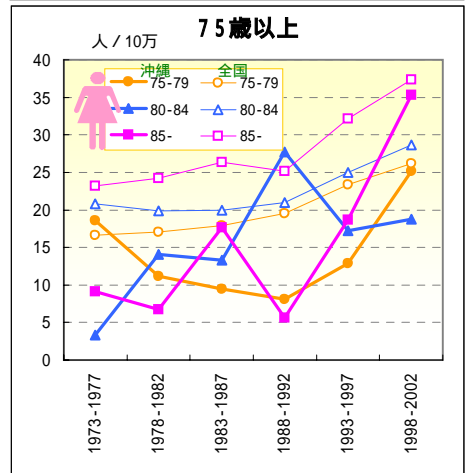
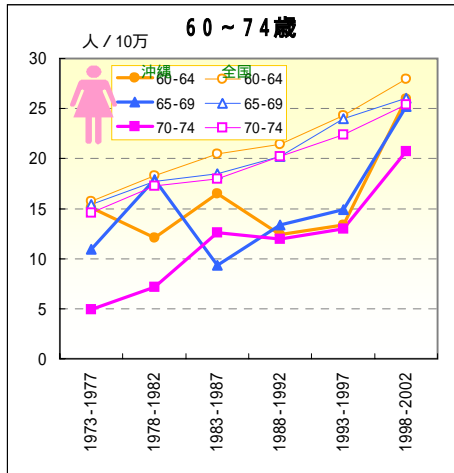
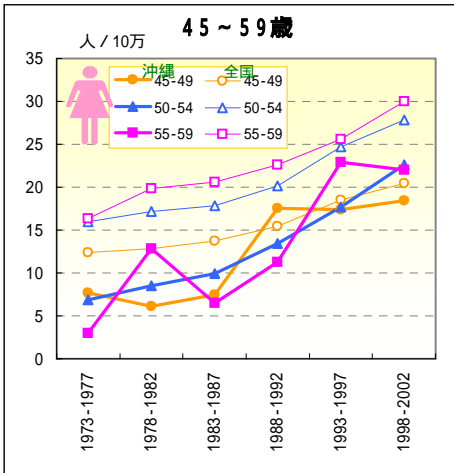
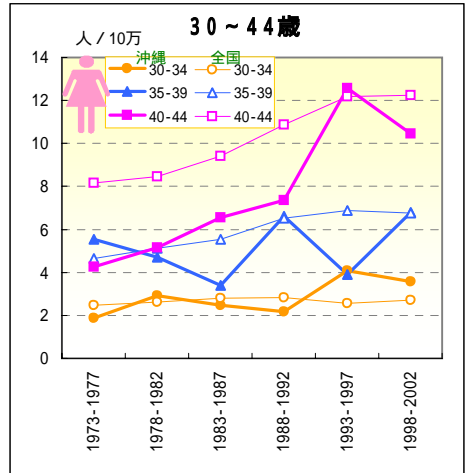
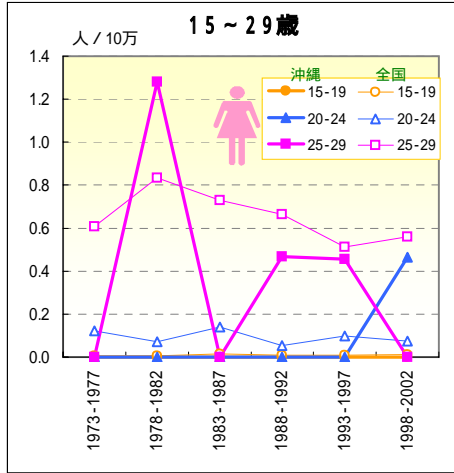
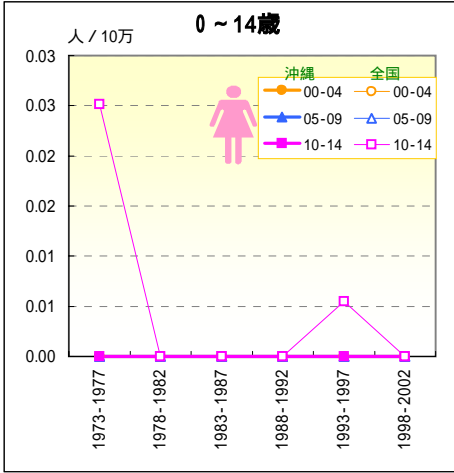

一 子宮がん

年齢階級別にみた死亡率の推移（沖縄・全国：女1973-2002）

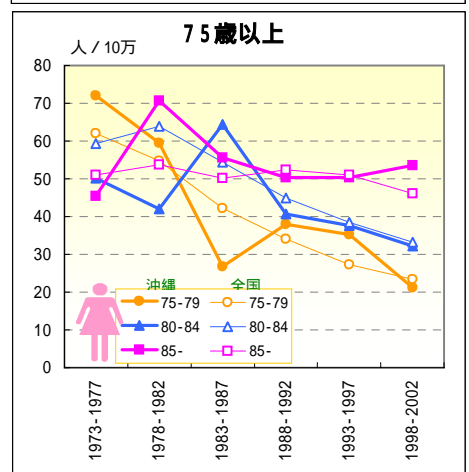
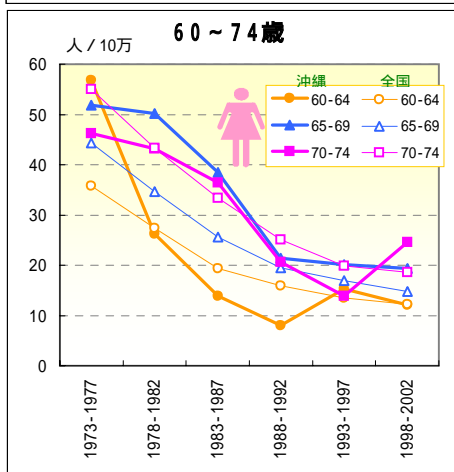
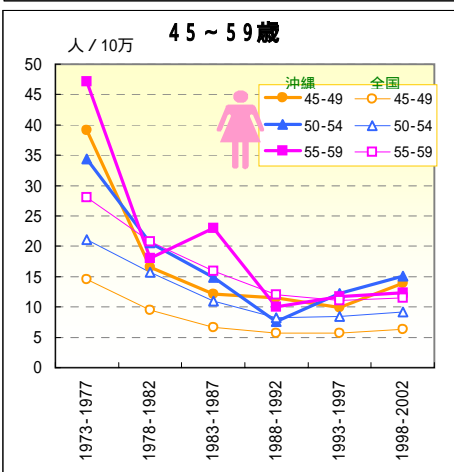
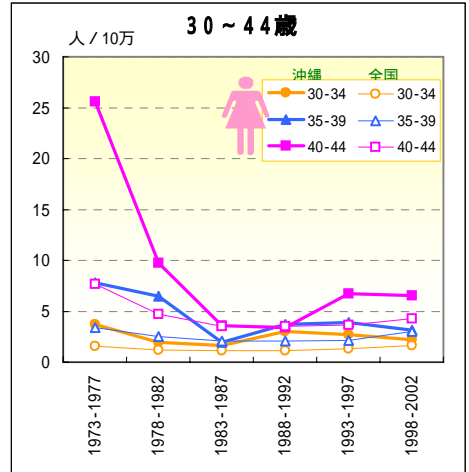
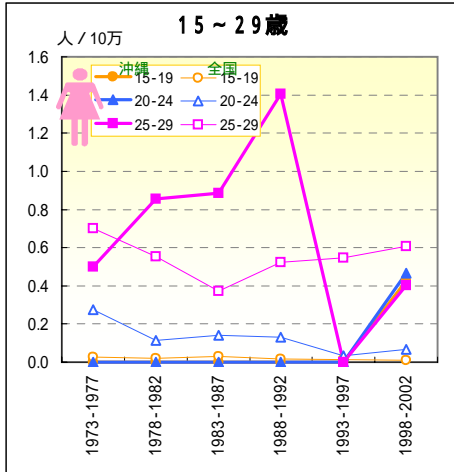
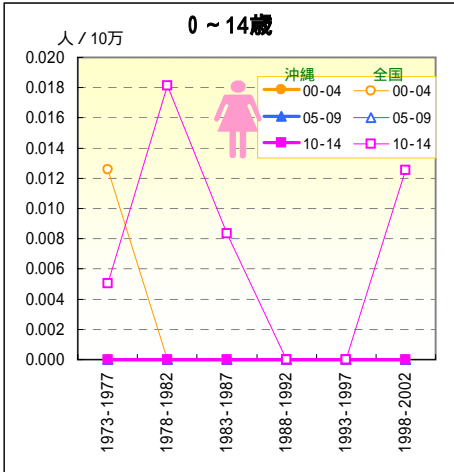

前立腺がん

死亡数の推移 (沖縄：1973-2003)

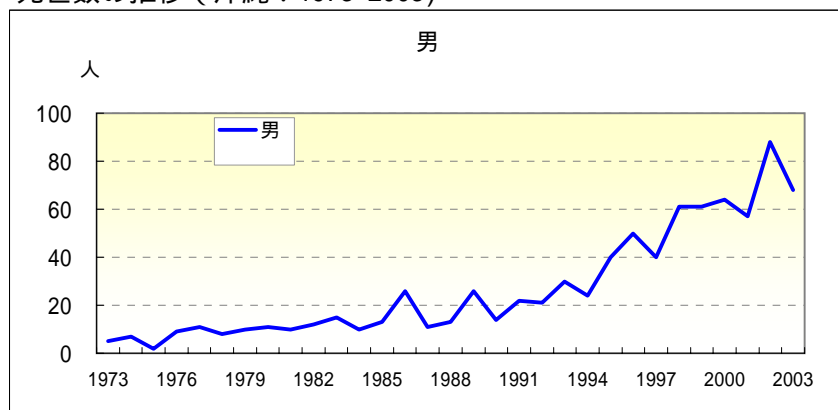

年齢調整死亡率の推移 (沖縄・全国：1973-2003)

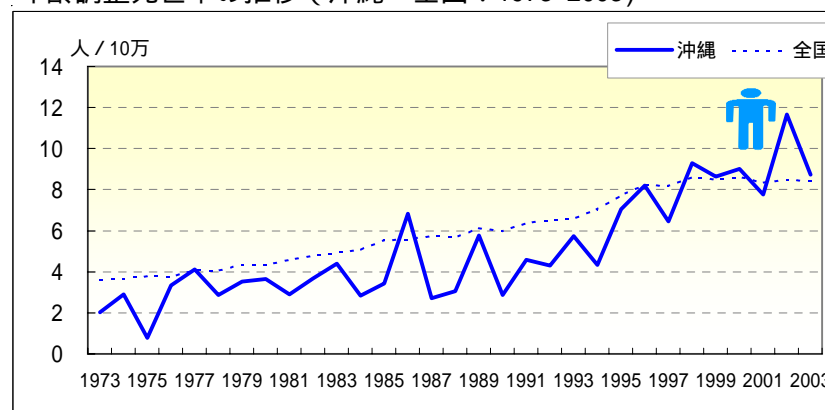

年	死亡数 (沖縄県)			粗死亡率		年齢調整死亡率	
	男	65歳未満	早世割合%	沖縄	全国	沖縄	全国
1973	5	2	40.00	1.01	2.09	2.01	3.63
1974	7	2	28.57	1.40	2.20	2.90	3.69
1975	2			0.39	2.32	0.78	3.80
1976	9	2	22.22	1.75	2.34	3.35	3.77
1977	11			2.11	2.59	4.12	4.08
1978	8	2	25.00	1.52	2.66	2.87	4.04
1979	10	1	10.00	1.87	2.93	3.51	4.36
1980	11	1	9.09	2.04	3.03	3.65	4.38
1981	10	2	20.00	1.82	3.24	2.91	4.57
1982	12	2	16.67	2.15	3.53	3.66	4.82
1983	15			2.65	3.71	4.38	4.91
1984	10			1.74	3.94	2.84	5.07
1985	13	1	7.69	2.24	4.47	3.42	5.55
1986	26	1	3.85	4.45	4.64	6.82	5.57
1987	11			1.87	4.97	2.71	5.76
1988	13	2	15.38	2.20	5.06	3.06	5.67
1989	26	1	3.85	4.38	5.68	5.77	6.13
1990	14	2	14.29	2.35	5.74	2.88	5.97
1991	22	1	4.55	3.66	6.35	4.60	6.39
1992	21	4	19.05	3.47	6.72	4.31	6.53
1993	30	4	13.33	4.91	7.02	5.74	6.59
1994	24	4	16.67	3.90	7.77	4.32	7.04
1995	40	4	10.00	6.45	8.86	7.06	7.73
1996	50	4	8.00	8.00	9.83	8.21	8.23
1997	40	5	12.50	6.35	10.21	6.44	8.21
1998	61	9	14.75	9.61	11.12	9.30	8.61
1999	61	6	9.84	9.54	11.42	8.64	8.51
2000	64	3	4.69	9.93	12.22	9.00	8.63
2001	57	4	7.02	8.78	12.41	7.77	8.37
2002	88	9	10.23	13.46	13.16	11.67	8.49
2003	68	9	13.24	10.33	13.66	8.72	8.46

前立腺がん

期間（10年）別にみた年齢階級別死亡率比の推移（沖縄／全国：1973-2002）

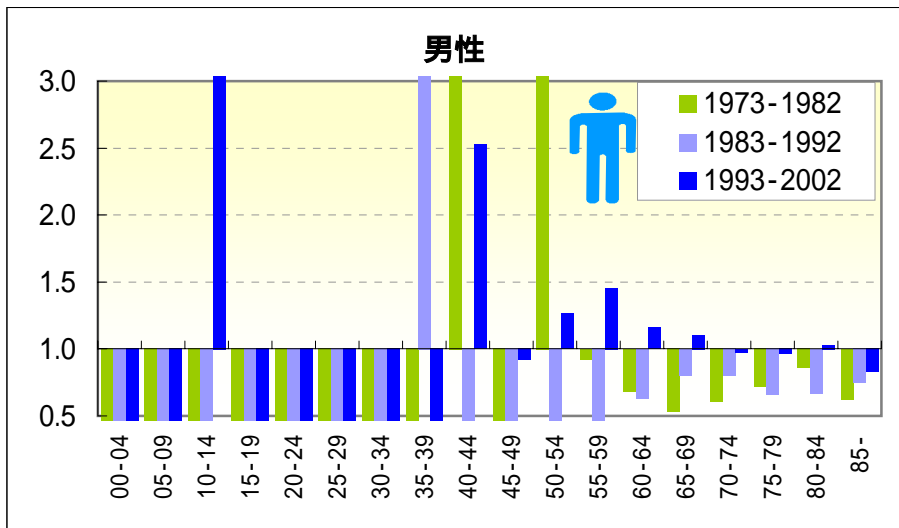

期間（5年）別にみた年齢階級別死亡率比の推移（沖縄／全国：1973-2002）

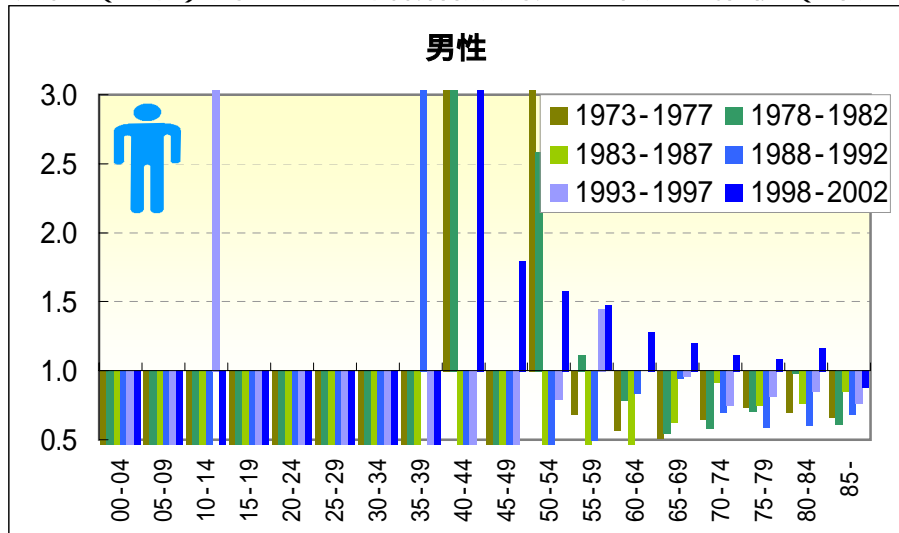

－ 前立腺がん－

期間（10年）別にみた年齢階級別死亡率および年齢階級別死亡率比の推移（沖縄・全国：1973-2002）

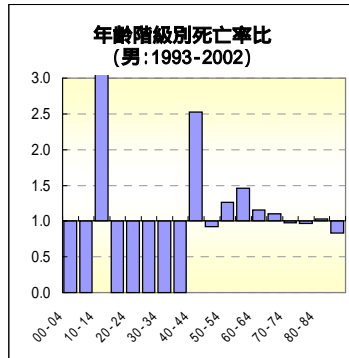
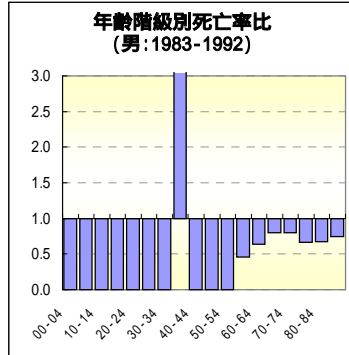
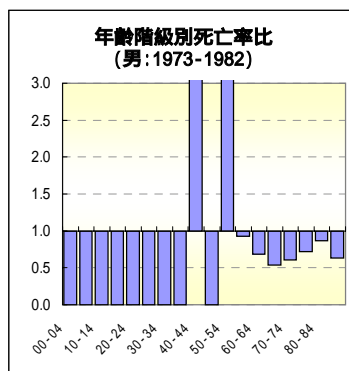
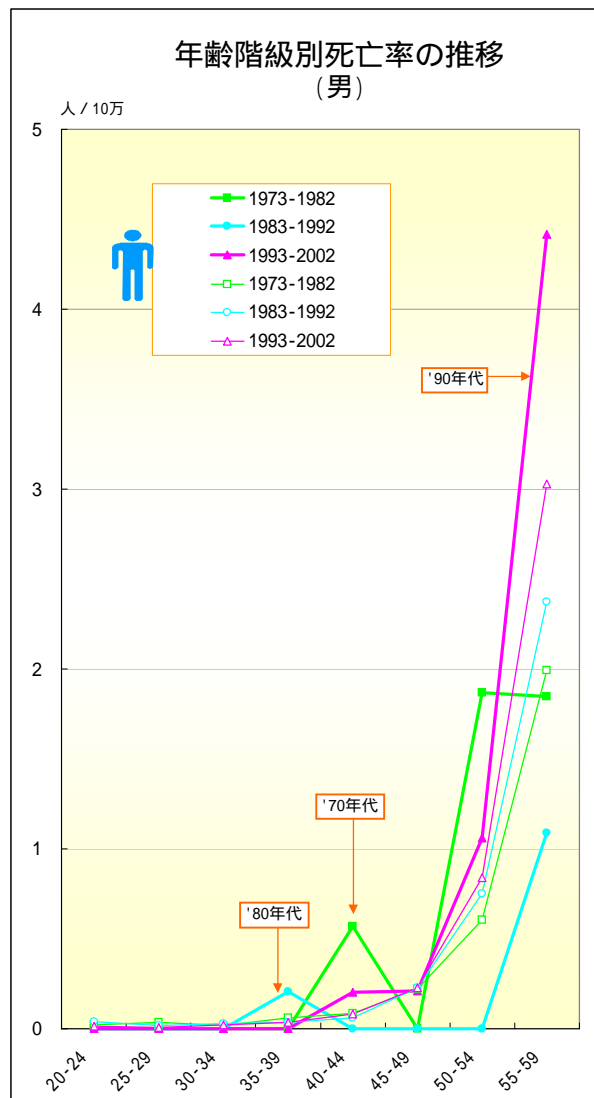

前立腺がん

年齢階級別にみた死亡率の推移（沖縄・全国：男1973-2002）

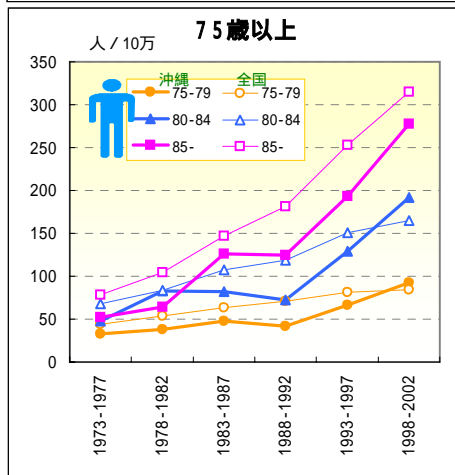
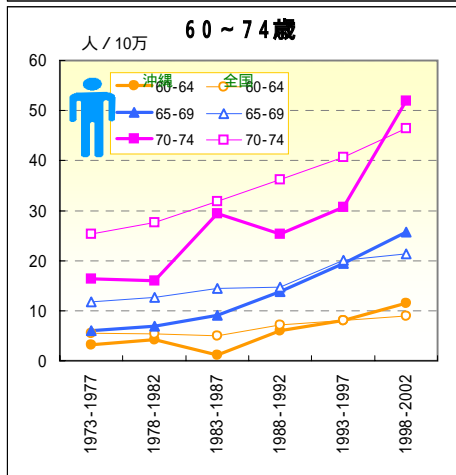
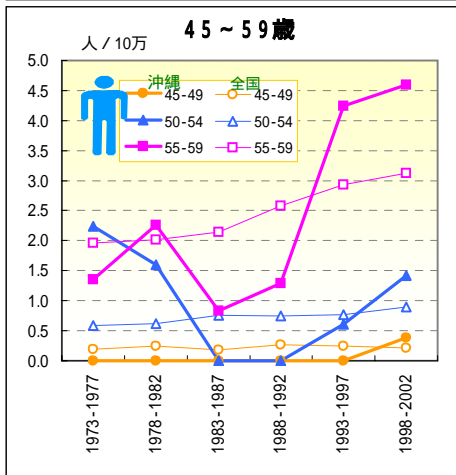
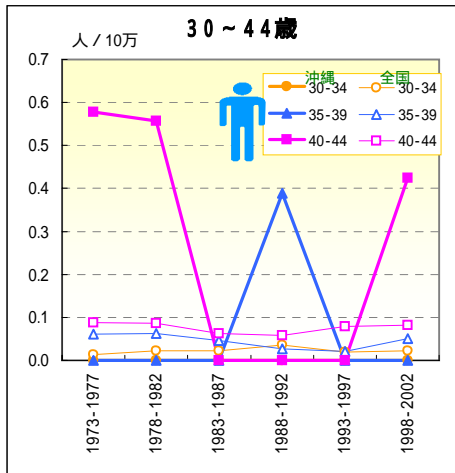
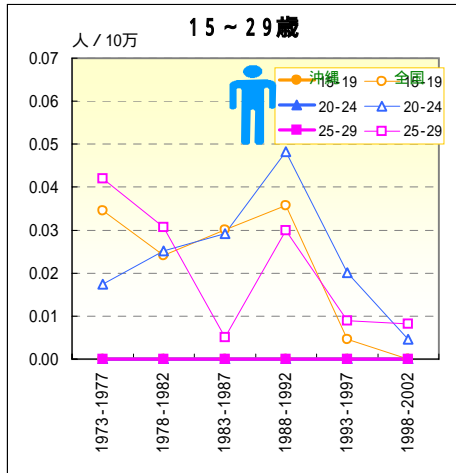
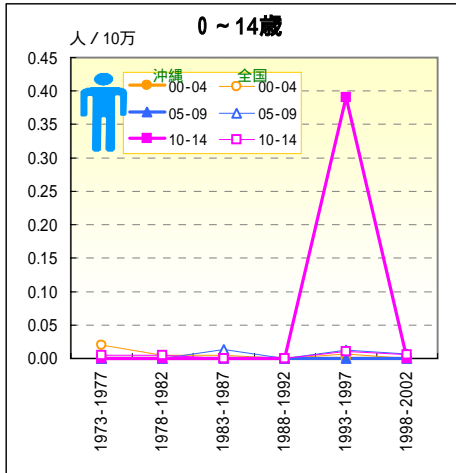

悪性リンパ腫

死亡数の推移（沖縄：1973-2003）

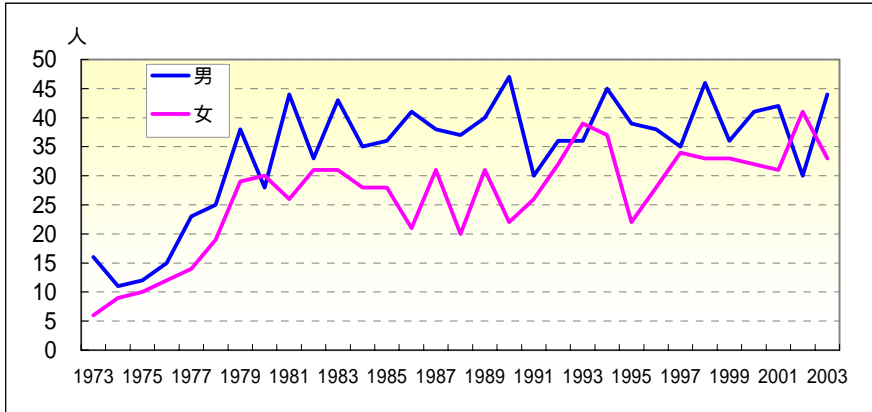

年齢調整死亡率の推移（沖縄・全国：1973-2003）

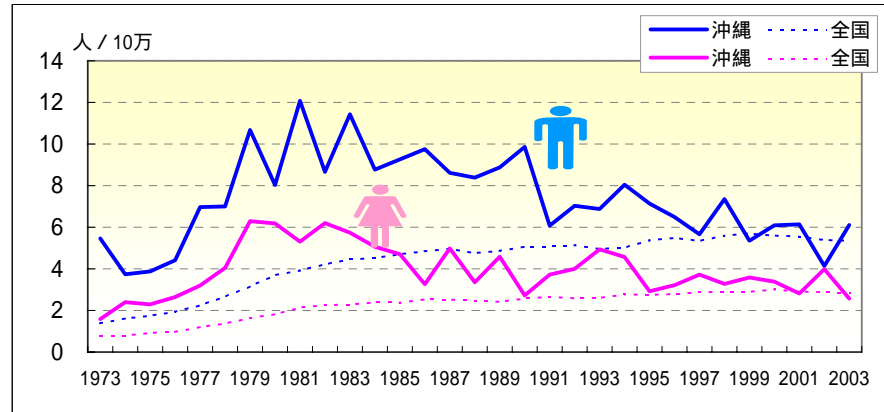

年	死亡数（沖縄県）			粗死亡率		年齢調整死亡率		死亡数（沖縄県）			粗死亡率		年齢調整死亡率	
	男	65歳未満	早世割合%	沖縄	全国	沖縄	全国	女	65歳未満	早世割合%	沖縄	全国	沖縄	全国
1973	16	11	68.75	3.24	1.06	5.46	1.38	6	3	50.00	1.16	0.66	1.59	0.75
1974	11	8	72.73	2.20	1.24	3.75	1.62	9	6	66.67	1.72	0.69	2.40	0.79
1975	12	8	66.67	2.37	1.35	3.88	1.74	10	8	80.00	1.89	0.82	2.29	0.92
1976	15	12	80.00	2.92	1.50	4.42	1.94	12	6	50.00	2.24	0.88	2.65	0.98
1977	23	15	65.22	4.42	1.78	6.97	2.25	14	11	78.57	2.59	1.10	3.20	1.20
1978	25	19	76.00	4.74	2.13	6.99	2.66	19	7	36.84	3.47	1.28	4.05	1.36
1979	38	25	65.79	7.12	2.55	10.68	3.15	29	15	51.72	5.23	1.56	6.30	1.63
1980	28	18	64.29	5.18	3.03	8.02	3.69	30	15	50.00	5.35	1.77	6.19	1.82
1981	44	25	56.82	8.02	3.29	12.08	3.93	26	14	53.85	4.58	2.13	5.30	2.14
1982	33	17	51.52	5.93	3.58	8.66	4.22	31	16	51.61	5.40	2.30	6.19	2.25
1983	43	29	67.44	7.61	3.87	11.43	4.47	31	16	51.61	5.33	2.37	5.75	2.27
1984	35	19	54.29	6.10	3.97	8.77	4.51	28	11	39.29	4.76	2.55	5.05	2.39
1985	36	16	44.44	6.19	4.21	9.26	4.71	28	10	35.71	4.70	2.60	4.71	2.36
1986	41	22	53.66	7.02	4.44	9.75	4.85	21	8	38.10	3.50	2.86	3.27	2.53
1987	38	18	47.37	6.47	4.64	8.61	4.97	31	10	32.26	5.12	2.94	4.98	2.52
1988	37	16	43.24	6.27	4.53	8.38	4.75	20	7	35.00	3.27	2.98	3.35	2.48
1989	40	16	40.00	6.74	4.74	8.87	4.87	31	6	19.35	5.03	2.99	4.58	2.42
1990	47	21	44.68	7.88	5.09	9.86	5.06	22	4	18.18	3.54	3.27	2.72	2.58
1991	30	12	40.00	4.99	5.22	6.08	5.07	26	9	34.62	4.15	3.47	3.72	2.65
1992	36	16	44.44	5.94	5.42	7.03	5.13	32	7	21.88	5.07	3.50	4.00	2.58
1993	36	14	38.89	5.89	5.34	6.88	4.95	39	14	35.90	6.14	3.62	4.94	2.60
1994	45	18	40.00	7.31	5.58	8.04	5.02	37	11	29.73	5.78	3.95	4.57	2.76
1995	39	16	41.03	6.28	6.13	7.14	5.38	22	9	40.91	3.41	4.11	2.93	2.75
1996	38	10	26.32	6.08	6.46	6.49	5.49	28	6	21.43	4.31	4.34	3.21	2.79
1997	35	18	51.43	5.55	6.45	5.67	5.33	34	8	23.53	5.20	4.59	3.72	2.87
1998	46	20	43.48	7.25	6.96	7.36	5.59	33	6	18.18	5.01	4.73	3.27	2.90
1999	36	10	27.78	5.63	7.30	5.35	5.70	33	8	24.24	4.98	4.87	3.58	2.89
2000	41	12	29.27	6.36	7.45	6.10	5.60	32	10	31.25	4.80	5.21	3.39	3.01
2001	42	12	28.57	6.47	7.60	6.14	5.55	31	2	6.45	4.62	5.25	2.81	2.91
2002	30	10	33.33	4.59	7.66	4.13	5.38	41	10	24.39	6.07	5.44	3.98	2.88
2003	44	17	38.64	6.68	7.83	6.10	5.36	33	3	9.09	4.85	5.61	2.57	2.85

悪性リンパ腫

期間（10年）別にみた年齢階級別死亡率比の推移（沖縄／全国：1973-2002）

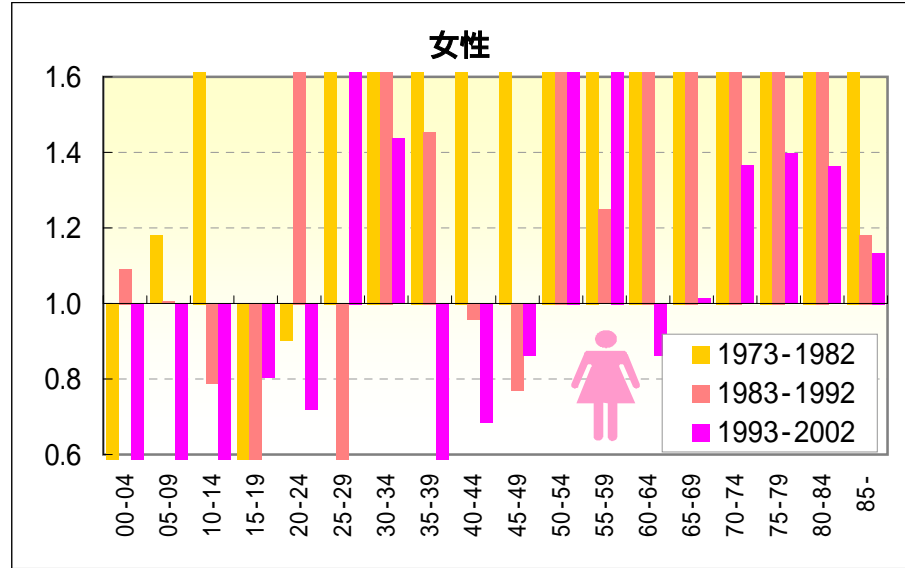
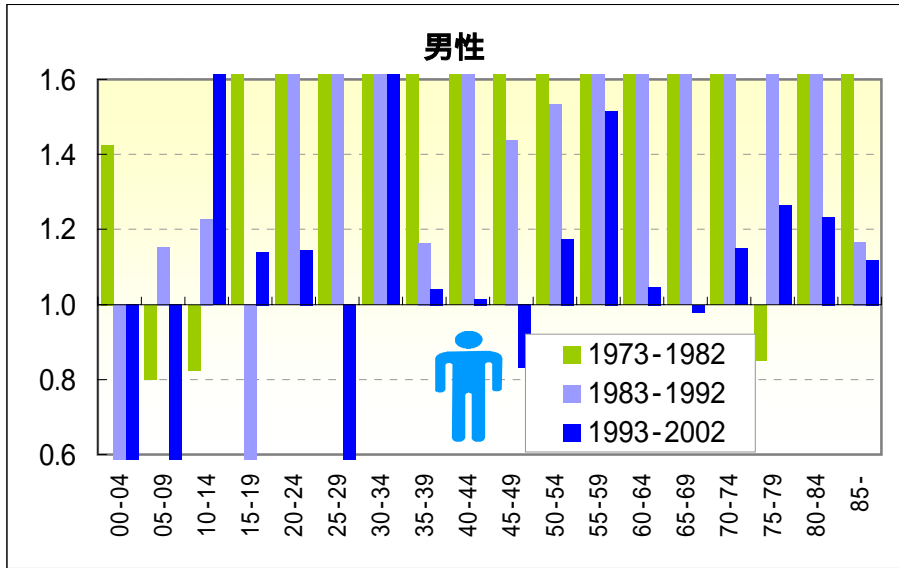

期間（5年）別にみた年齢階級別死亡率比の推移（沖縄／全国：1973-2002）

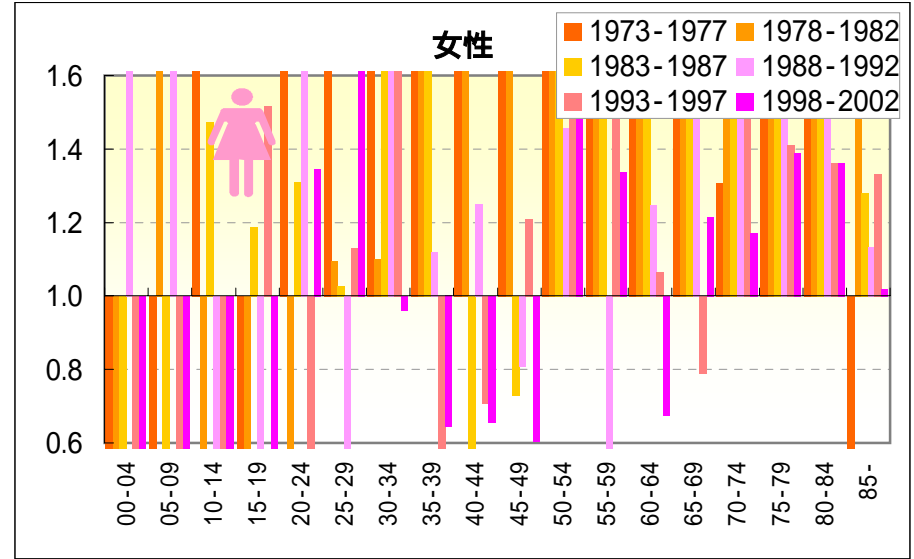
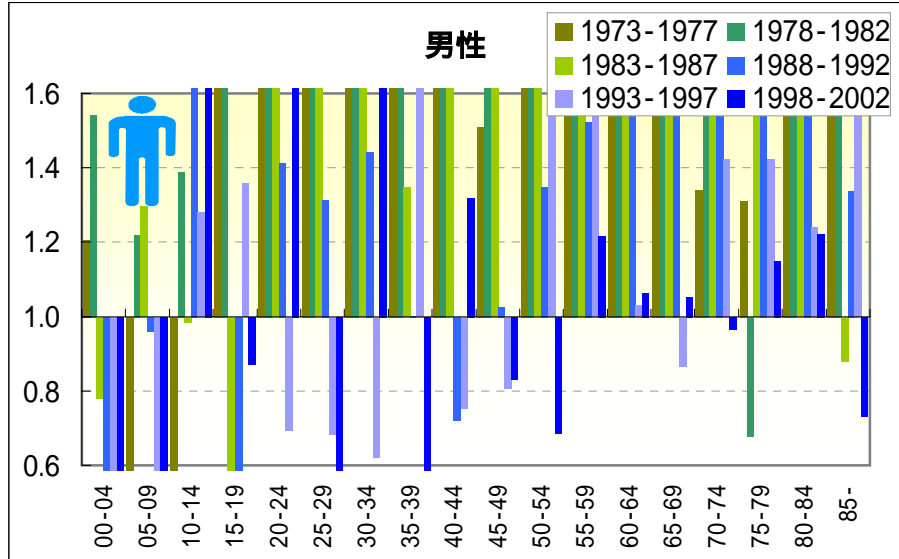

－ 悪性リンパ腫－

期間（10年）別にみた年齢階級別死亡率および年齢階級別死亡率比の推移（沖縄・全国：1973-2002）

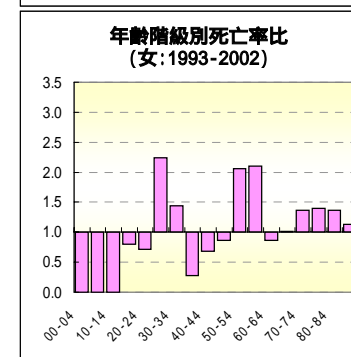
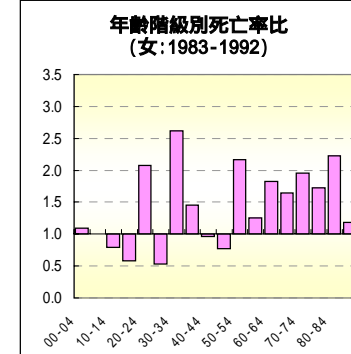
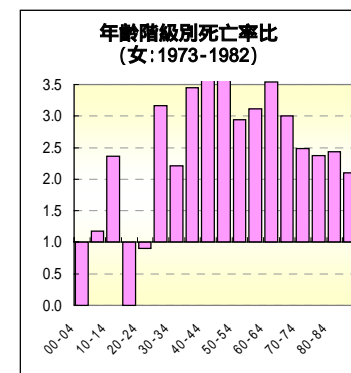
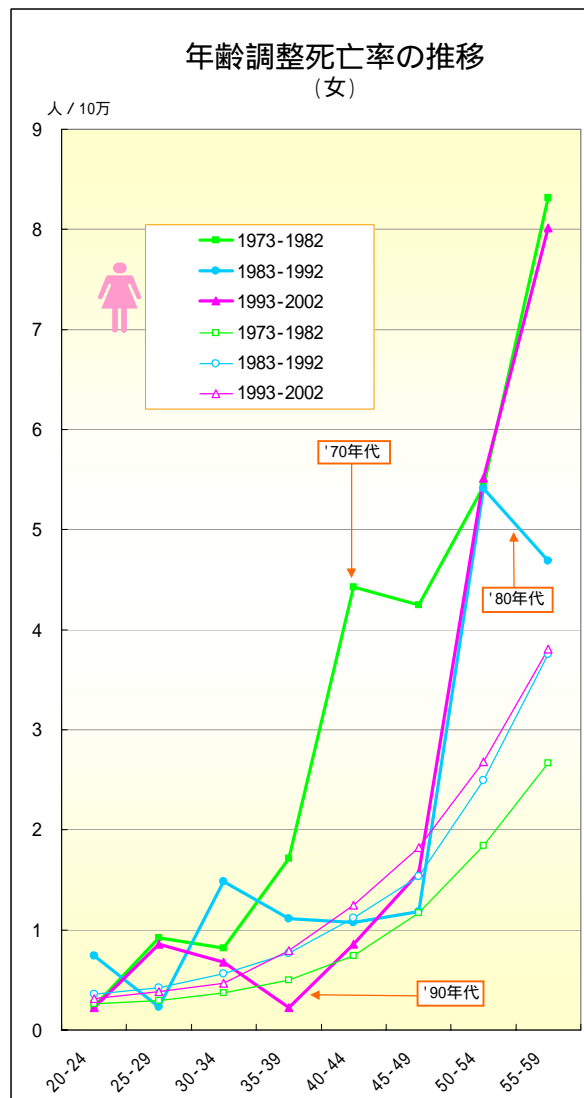
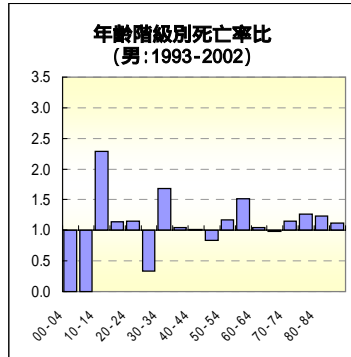
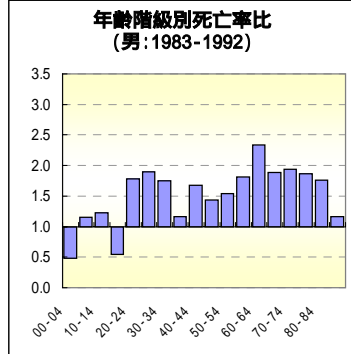
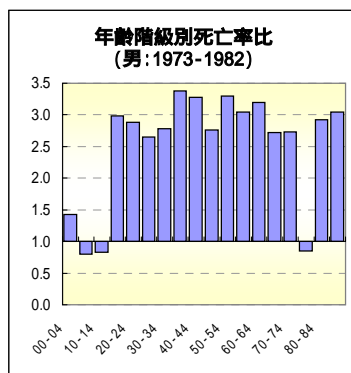
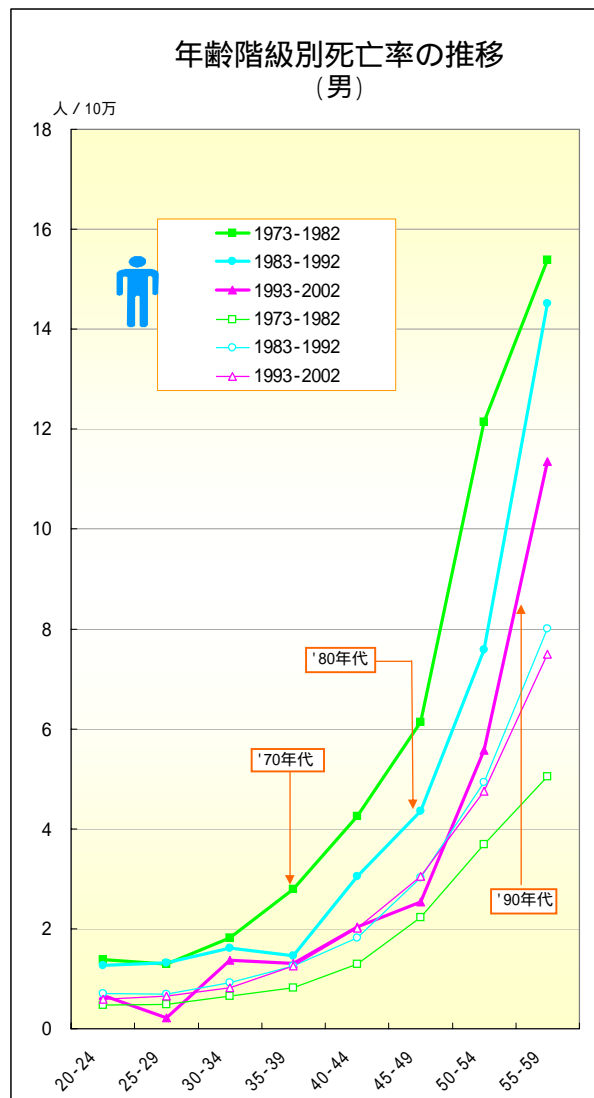

－ 悪性リンパ腫 －

年齢階級別にみた死亡率の推移（沖縄・全国：男1973-2002）

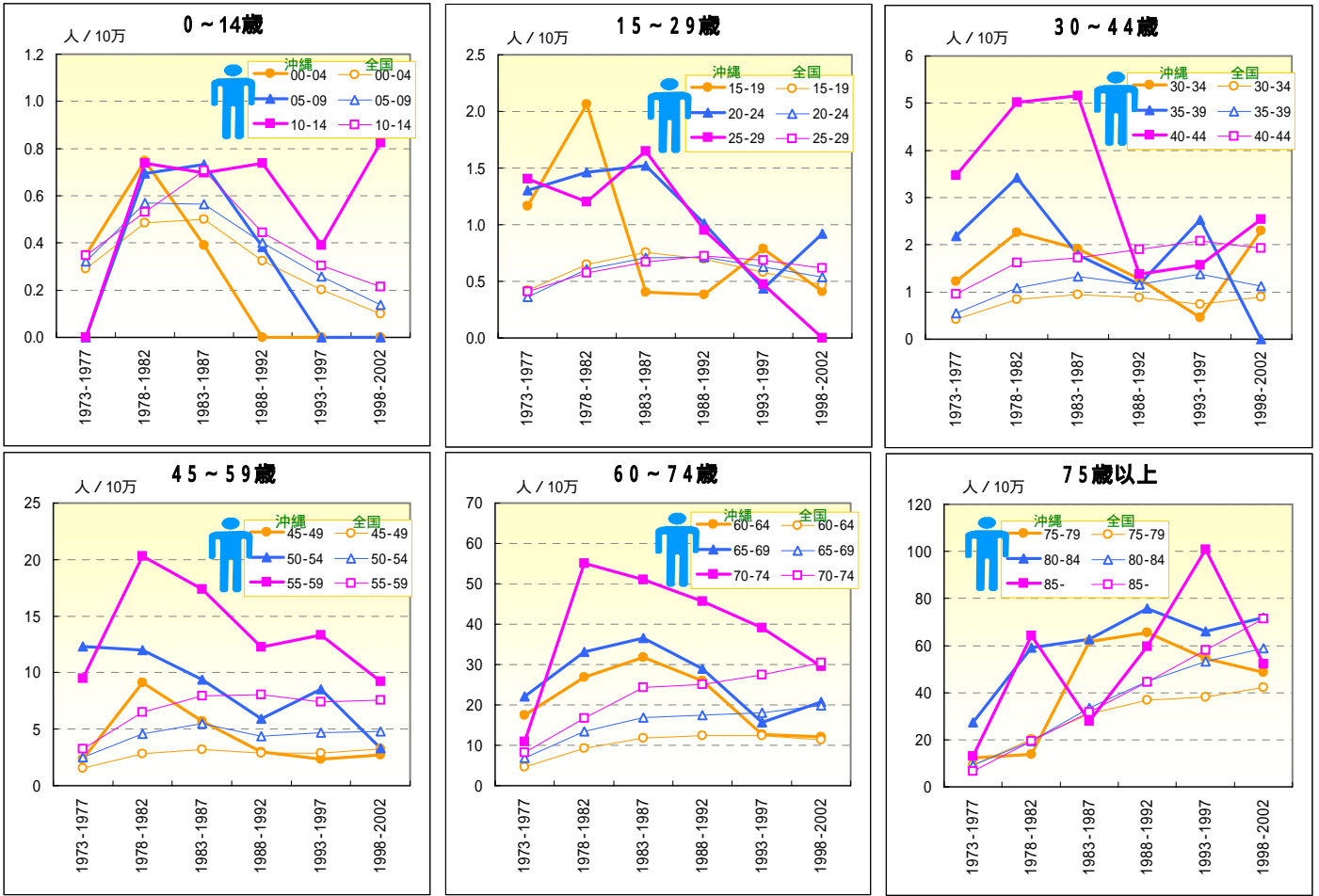

－ 悪性リンパ腫 －

年齢階級別にみた死亡率の推移（沖縄・全国：女1973-2002）

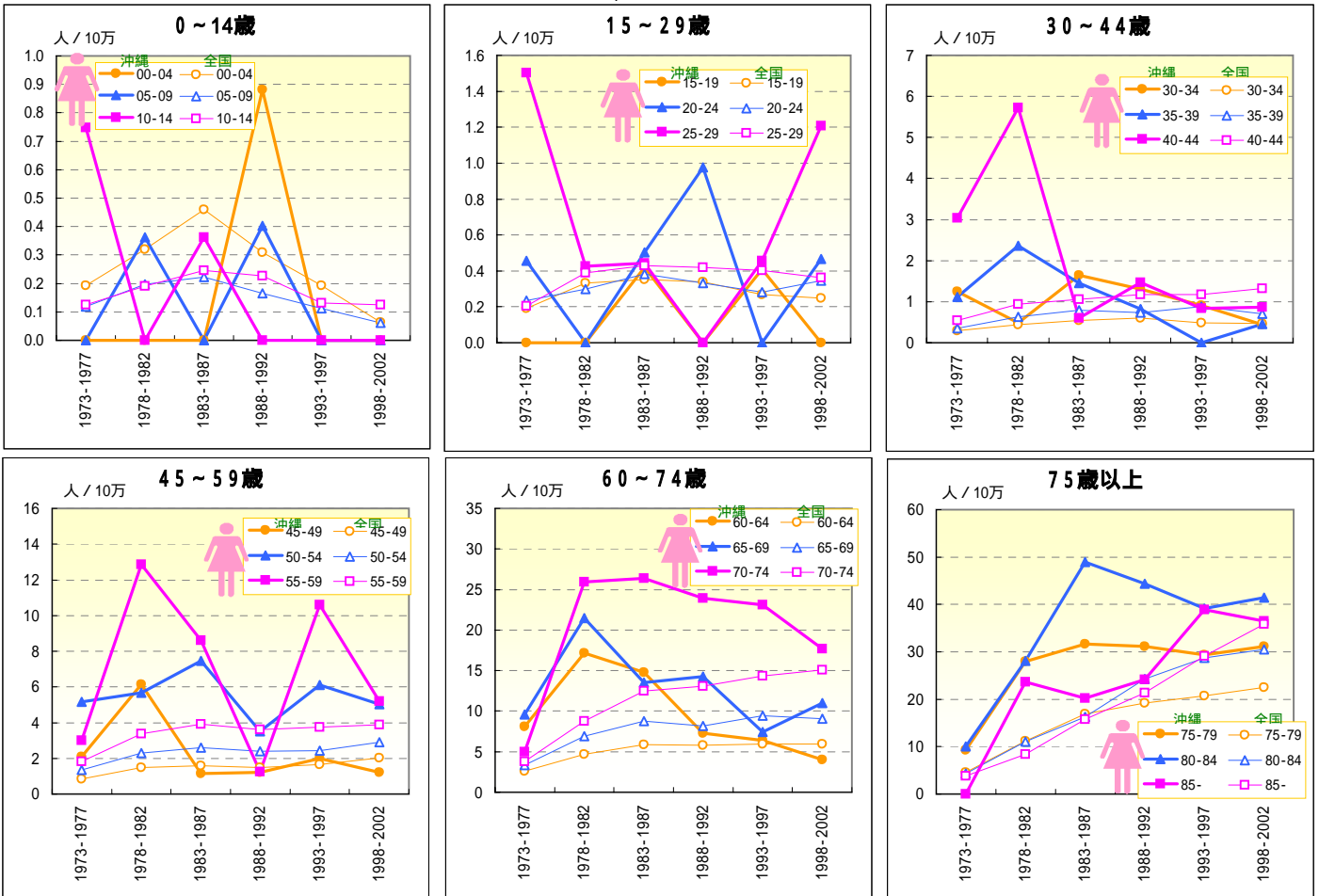

白血病

死亡数の推移（沖縄：1973-2003）

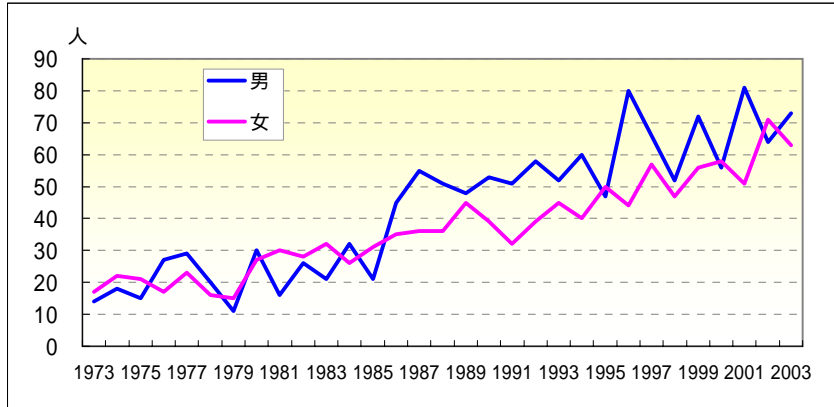

年齢調整死亡率の推移（沖縄・全国：1973-2003）

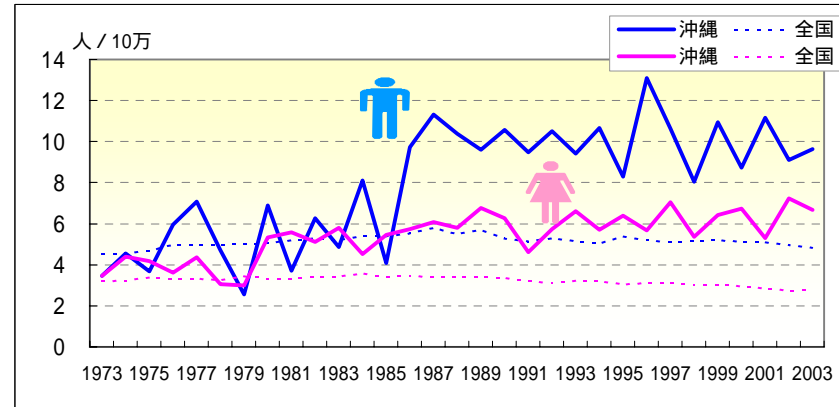

年	死亡数（沖縄県）			粗死亡率		年齢調整死亡率		死亡数（沖縄県）			粗死亡率		年齢調整死亡率	
	男	65歳未満	早世割合%	沖縄	全国	沖縄	全国	女	65歳未満	早世割合%	沖縄	全国	沖縄	全国
1973	14	13	92.86	2.83	4.12	3.47	4.52	17	16	94.12	3.29	3.08	3.48	3.22
1974	18	17	94.44	3.60	4.14	4.54	4.60	22	19	86.36	4.21	3.12	4.39	3.25
1975	15	13	86.67	2.96	4.24	3.68	4.68	21	17	80.95	3.97	3.26	4.19	3.38
1976	27	22	81.48	5.25	4.44	5.97	4.98	17	15	88.24	3.18	3.23	3.62	3.34
1977	29	22	75.86	5.57	4.52	7.07	5.00	23	17	73.91	4.25	3.27	4.35	3.35
1978	20	15	75.00	3.79	4.44	4.72	4.98	16	9	56.25	2.92	3.18	3.04	3.26
1979	11	7	63.64	2.06	4.52	2.56	5.02	15	10	66.67	2.71	3.37	3.00	3.45
1980	30	21	70.00	5.55	4.59	6.88	5.09	27	17	62.96	4.82	3.29	5.32	3.33
1981	16	11	68.75	2.92	4.71	3.71	5.20	30	21	70.00	5.29	3.32	5.59	3.33
1982	26	20	76.92	4.67	4.80	6.26	5.31	28	15	53.57	4.87	3.46	5.12	3.41
1983	21	16	76.19	3.72	4.76	4.88	5.20	32	21	65.63	5.50	3.50	5.79	3.43
1984	32	18	56.25	5.58	5.01	8.11	5.41	26	16	61.54	4.42	3.74	4.51	3.60
1985	21	19	90.48	3.61	5.05	4.08	5.39	31	21	67.74	5.20	3.59	5.45	3.42
1986	45	29	64.44	7.70	5.24	9.71	5.55	35	22	62.86	5.83	3.72	5.74	3.48
1987	55	40	72.73	9.36	5.58	11.32	5.81	36	24	66.67	5.94	3.73	6.08	3.41
1988	51	33	64.71	8.64	5.37	10.38	5.52	36	19	52.78	5.89	3.80	5.80	3.43
1989	48	30	62.50	8.09	5.65	9.61	5.71	45	22	48.89	7.30	3.82	6.77	3.39
1990	53	32	60.38	8.89	5.35	10.57	5.29	39	22	56.41	6.28	3.85	6.25	3.36
1991	51	32	62.75	8.49	5.28	9.48	5.13	32	15	46.88	5.11	3.82	4.60	3.22
1992	58	42	72.41	9.57	5.54	10.51	5.31	39	18	46.15	6.18	3.75	5.74	3.11
1993	52	36	69.23	8.51	5.52	9.42	5.18	45	24	53.33	7.08	3.92	6.62	3.23
1994	60	32	53.33	9.74	5.50	10.65	5.05	40	18	45.00	6.25	4.05	5.69	3.23
1995	47	28	59.57	7.57	5.98	8.29	5.39	50	16	32.00	7.75	3.92	6.38	3.05
1996	80	46	57.50	12.79	5.92	13.08	5.21	44	18	40.91	6.77	4.18	5.68	3.11
1997	66	35	53.03	10.47	5.96	10.64	5.11	57	26	45.61	8.72	4.25	7.03	3.11
1998	52	18	34.62	8.19	6.17	8.06	5.18	47	19	40.43	7.14	4.32	5.36	3.06
1999	72	33	45.83	11.26	6.33	10.93	5.20	56	20	35.71	8.45	4.39	6.41	3.06
2000	56	28	50.00	8.69	6.46	8.72	5.15	58	23	39.66	8.69	4.36	6.75	2.96
2001	81	25	30.86	12.48	6.66	11.15	5.12	51	16	31.37	7.59	4.41	5.29	2.86
2002	64	27	42.19	9.79	6.68	9.12	4.99	71	22	30.99	10.50	4.44	7.22	2.76
2003	73	33	45.21	11.08	6.63	9.65	4.83	63	21	33.33	9.26	4.54	6.66	2.81

白血病

期間（10年）別にみた年齢階級別死亡率比の推移（沖縄／全国：1973-2002）

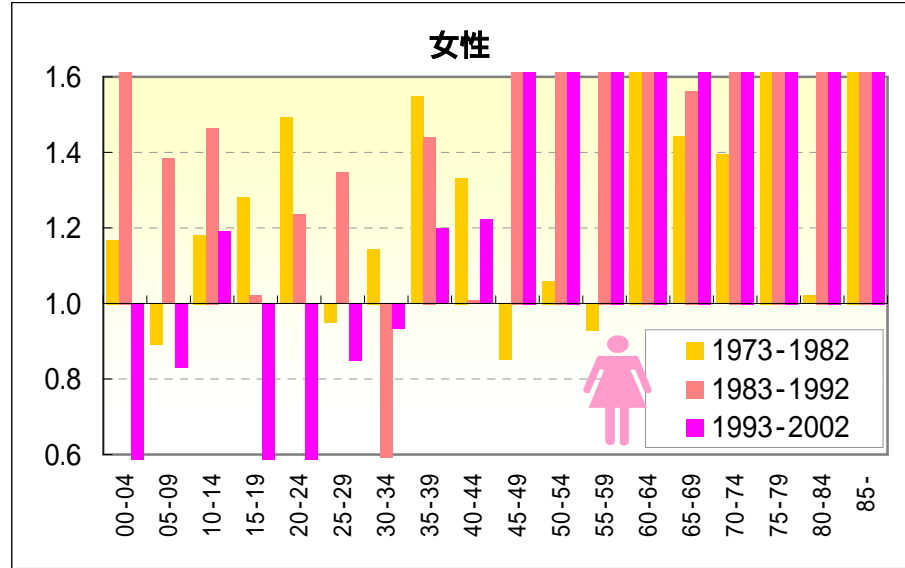
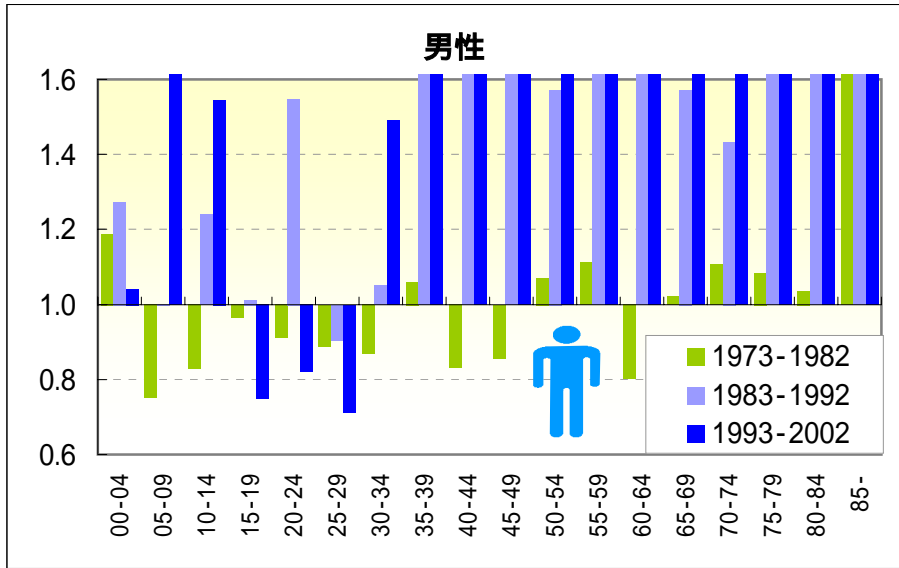

期間（5年）別にみた年齢階級別死亡率比の推移（沖縄／全国：1973-2002）

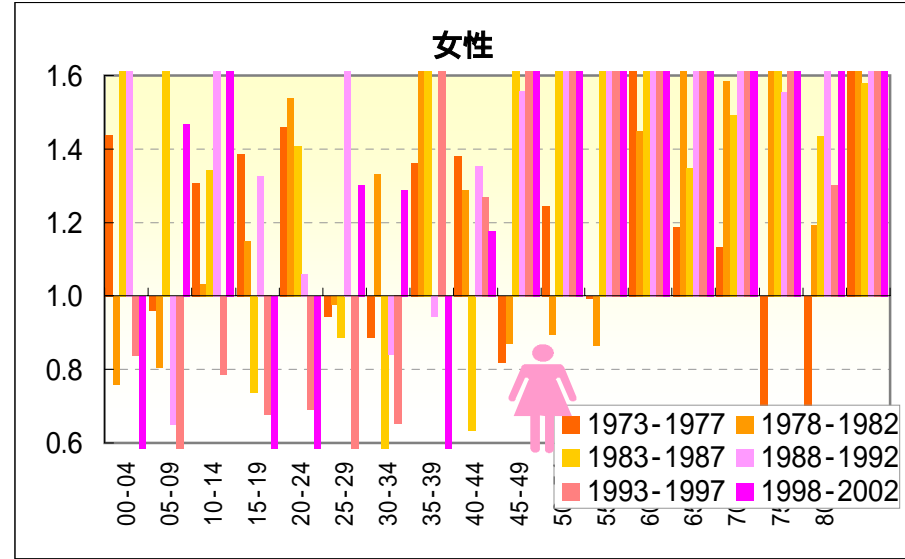
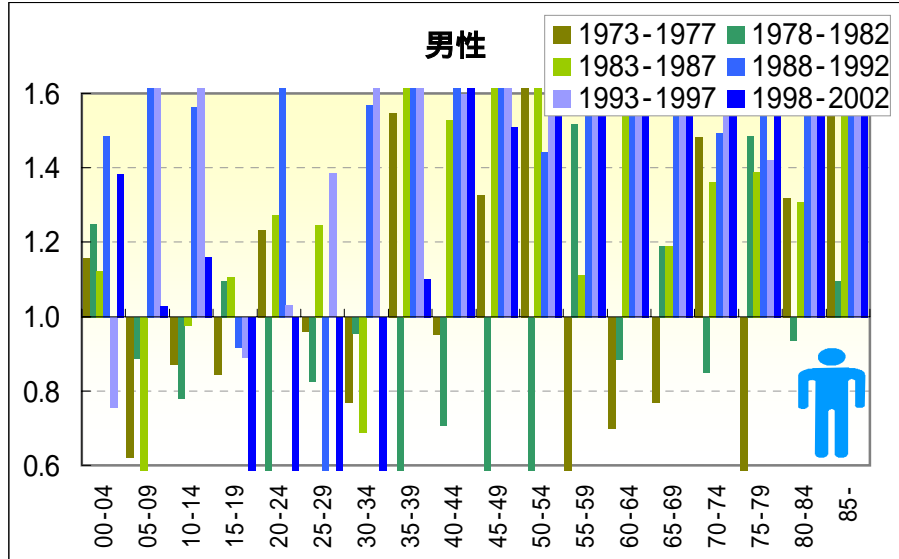

－ 白血病－

期間（10年）別にみた年齢階級別死亡率および年齢階級別死亡率比の推移（沖縄・全国：1973-2002）

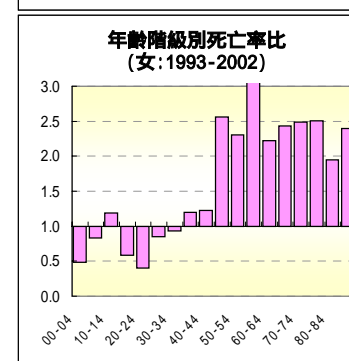
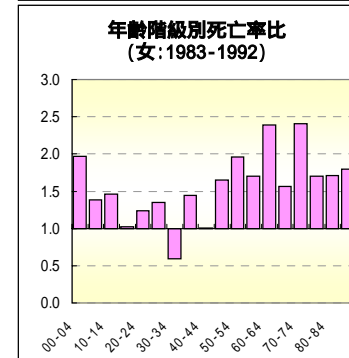
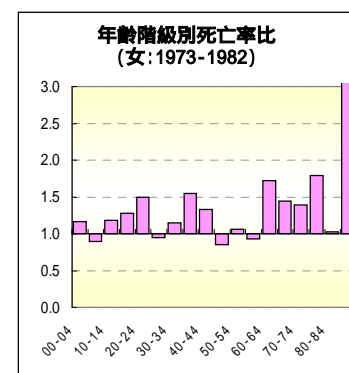
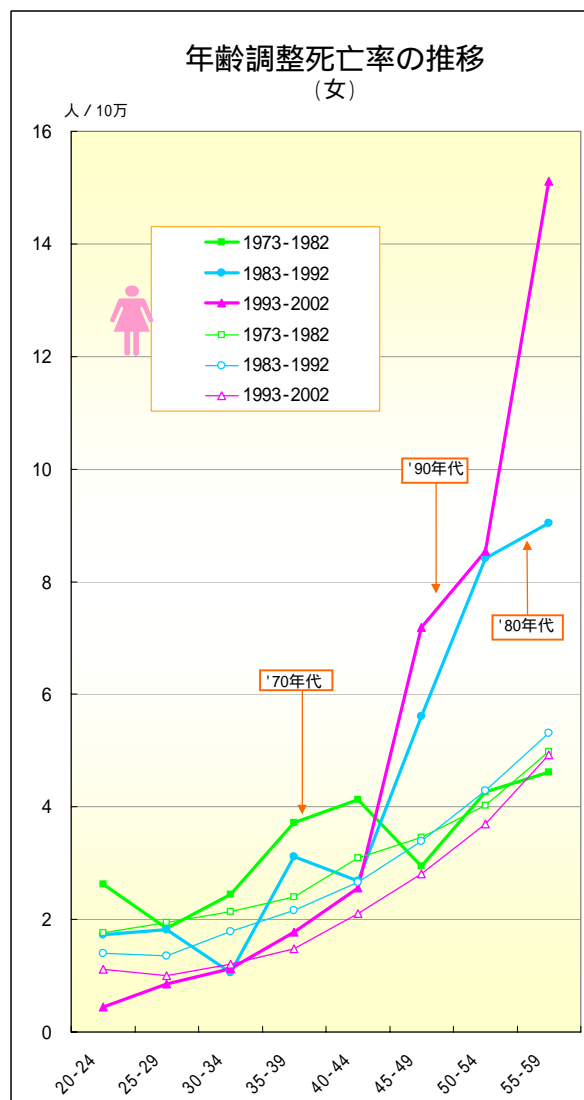
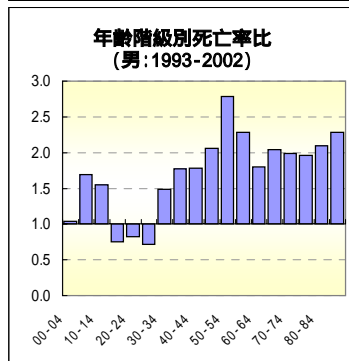
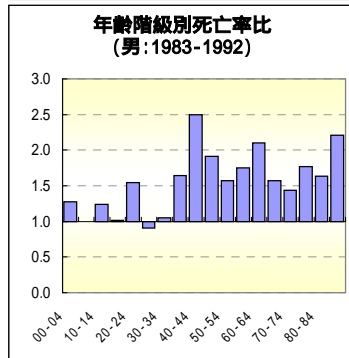
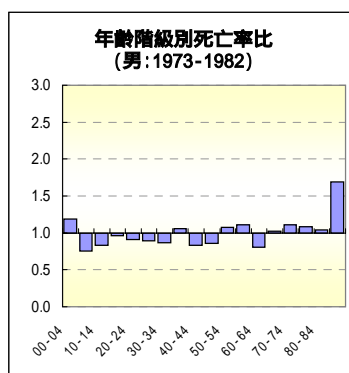
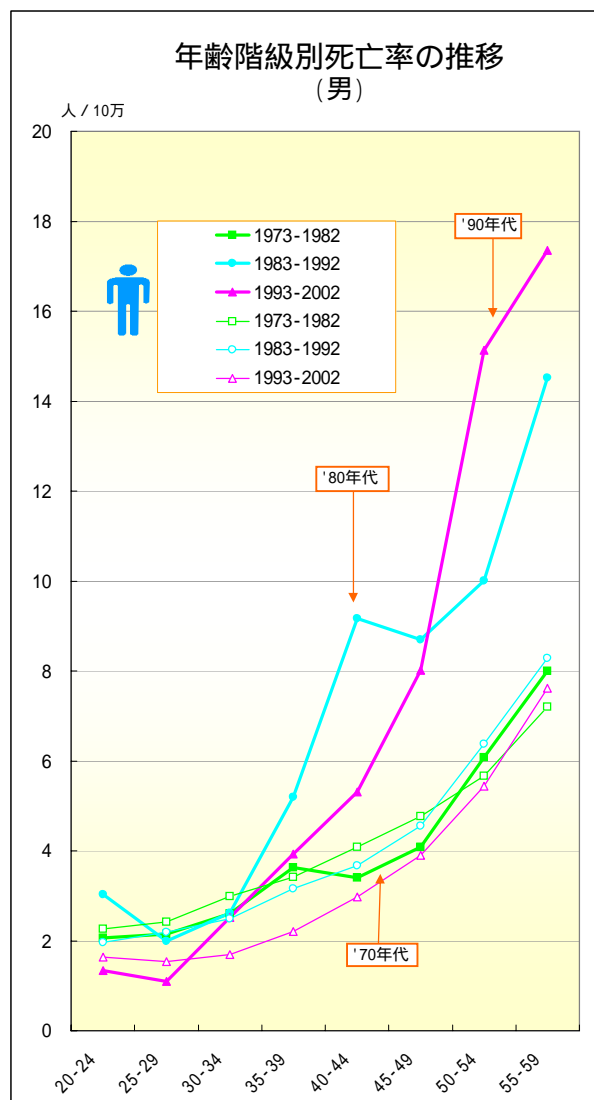

白血病

年齢階級別にみた死亡率の推移（沖縄・全国：男1973-2002）

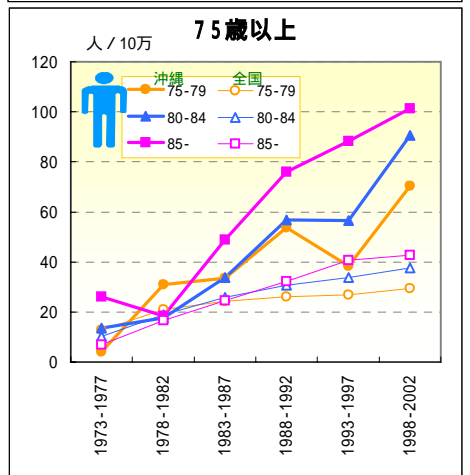
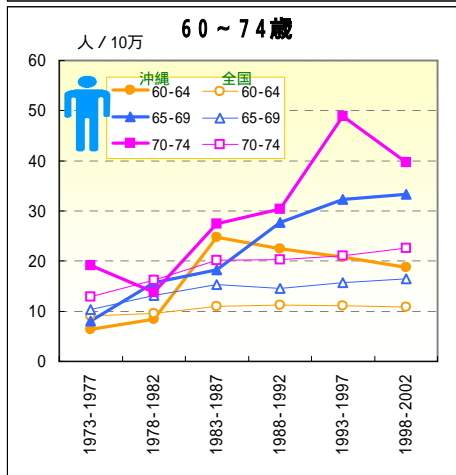
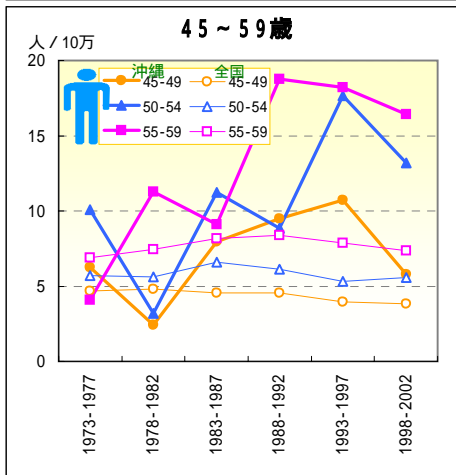
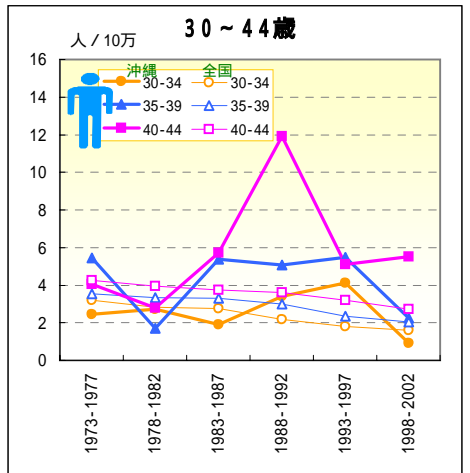
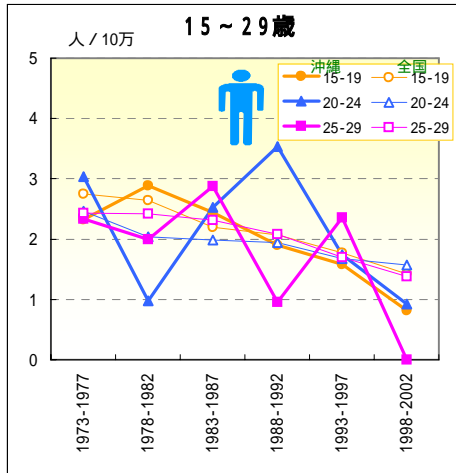
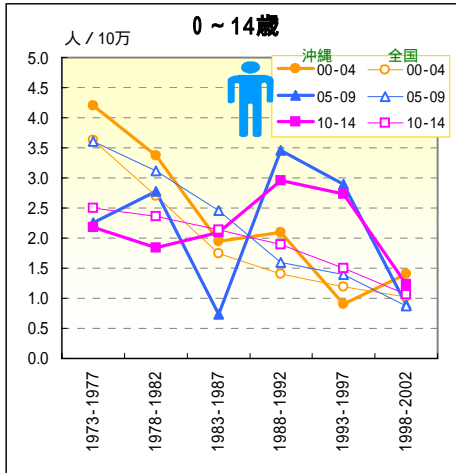

白血病

年齢階級別にみた死亡率の推移（沖縄・全国：女1973-2002）

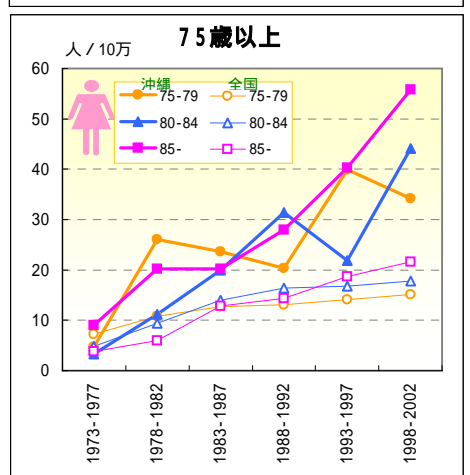
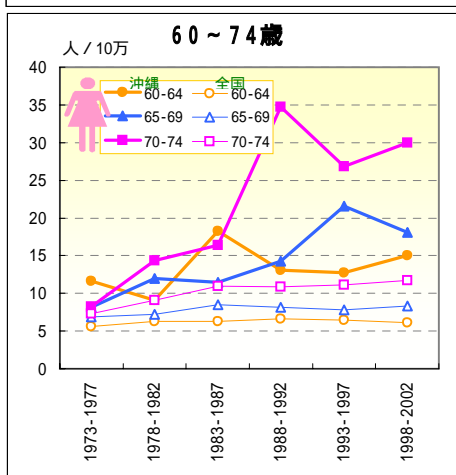
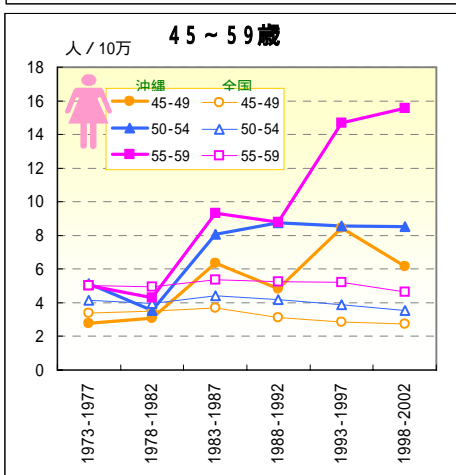
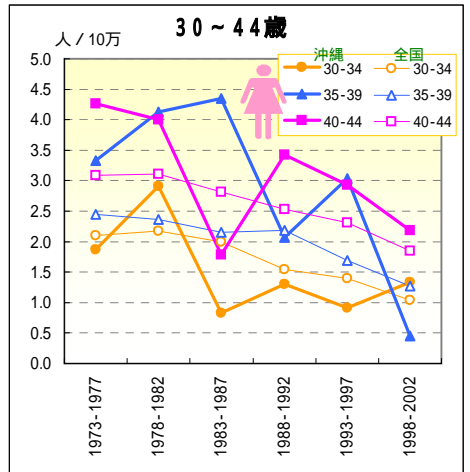
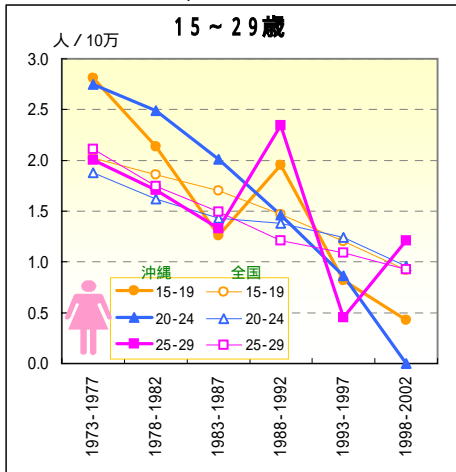
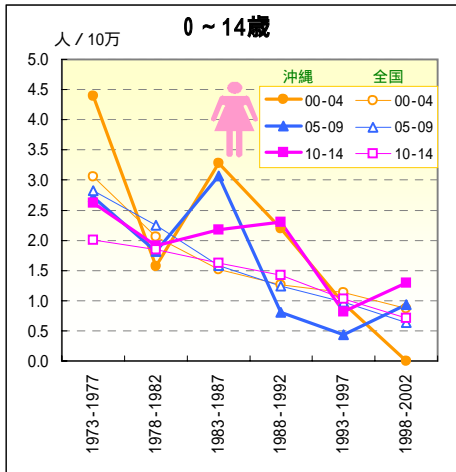

一 糖尿病一

死亡数の推移（沖縄：1973-2003）

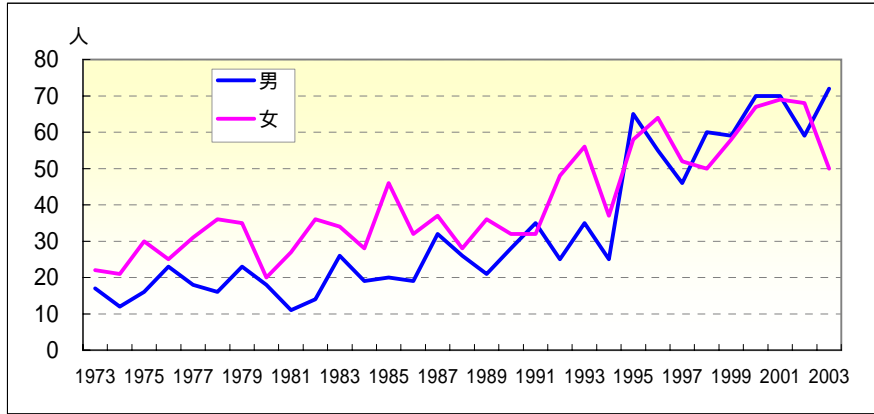

年齢調整死亡率の推移（沖縄・全国：1973-2003）

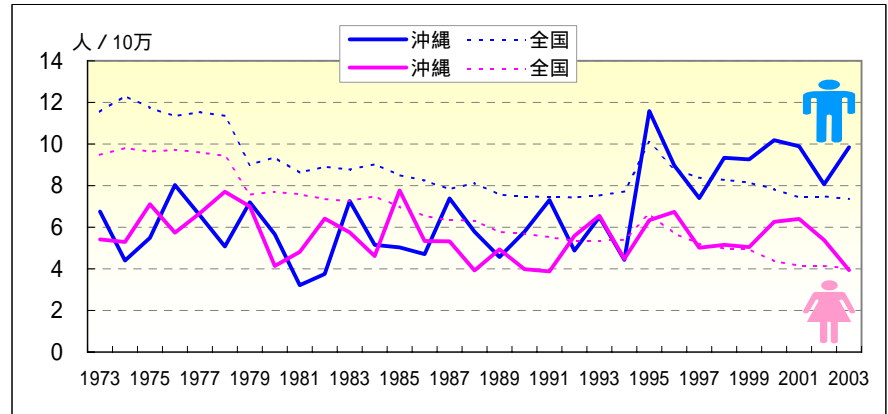

年	死亡数（沖縄県）				粗死亡率		年齢調整死亡率		死亡数（沖縄県）				粗死亡率		年齢調整死亡率	
	男	65歳未満	早世割合%		沖縄	全国	沖縄	全国	女	65歳未満	早世割合%		沖縄	全国	沖縄	全国
1973	17	9	52.94		3.44	7.68	6.76	11.55	22	6	27.27		4.26	7.75	5.42	9.48
1974	12	5	41.67		2.40	8.22	4.40	12.32	21	7	33.33		4.02	8.14	5.29	9.81
1975	16	8	50.00		3.15	8.00	5.49	11.73	30	8	26.67		5.67	8.24	7.10	9.64
1976	23	9	39.13		4.48	7.85	8.03	11.34	25	10	40.00		4.67	8.47	5.74	9.72
1977	18	5	27.78		3.46	8.15	6.58	11.53	31	10	32.26		5.72	8.60	6.68	9.60
1978	16	6	37.50		3.03	8.22	5.08	11.35	36	13	36.11		6.57	8.69	7.70	9.43
1979	23	9	39.13		4.31	6.75	7.20	9.02	35	6	17.14		6.32	7.17	7.00	7.57
1980	18	9	50.00		3.33	7.09	5.67	9.36	20	4	20.00		3.57	7.53	4.15	7.71
1981	11	3	27.27		2.00	6.73	3.22	8.63	27	7	25.93		4.76	7.62	4.81	7.59
1982	14	8	57.14		2.51	7.10	3.76	8.91	36	4	11.11		6.27	7.61	6.41	7.35
1983	26	13	50.00		4.60	7.18	7.27	8.77	34	6	17.65		5.85	7.78	5.76	7.27
1984	19	7	36.84		3.31	7.56	5.16	9.02	28	7	25.00		4.76	8.28	4.62	7.49
1985	20	8	40.00		3.44	7.31	5.03	8.50	46	12	26.09		7.72	8.04	7.78	6.98
1986	19	6	31.58		3.25	7.29	4.71	8.24	32	5	15.63		5.33	7.82	5.34	6.54
1987	32	11	34.38		5.45	7.13	7.39	7.83	37	4	10.81		6.11	7.88	5.32	6.34
1988	26	14	53.85		4.40	7.62	5.78	8.12	28	6	21.43		4.58	8.18	3.92	6.32
1989	21	7	33.33		3.54	7.31	4.57	7.57	36	6	16.67		5.84	7.73	4.94	5.76
1990	28	16	57.14		4.70	7.45	5.79	7.47	32	6	18.75		5.15	7.97	3.98	5.69
1991	35	14	40.00		5.82	7.67	7.31	7.47	32	7	21.88		5.11	7.98	3.87	5.52
1992	25	9	36.00		4.13	7.85	4.87	7.43	48	8	16.67		7.61	8.06	5.58	5.36
1993	35	16	45.71		5.73	8.19	6.49	7.52	56	10	17.86		8.81	8.35	6.56	5.33
1994	25	12	48.00		4.06	8.67	4.43	7.73	37	8	21.62		5.78	8.85	4.48	5.41
1995	65	27	41.54		10.47	11.67	11.58	10.07	58	7	12.07		8.99	11.23	6.34	6.63
1996	55	31	56.36		8.79	10.46	8.98	8.78	64	15	23.44		9.85	10.13	6.74	5.71
1997	46	17	36.96		7.30	10.28	7.40	8.38	52	7	13.46		7.95	9.53	5.01	5.20
1998	60	23	38.33		9.45	10.48	9.34	8.28	50	7	14.00		7.59	9.56	5.15	4.97
1999	59	26	44.07		9.22	10.64	9.26	8.16	58	3	5.17		8.75	9.81	5.05	4.95
2000	70	30	42.86		10.86	10.55	10.19	7.83	67	12	17.91		10.04	9.07	6.26	4.37
2001	70	27	38.57		10.78	10.34	9.89	7.44	69	19	27.54		10.27	8.99	6.40	4.15
2002	59	21	35.59		9.02	10.77	8.06	7.49	68	10	14.71		10.06	9.32	5.39	4.13
2003	72	30	41.67		10.93	10.89	9.84	7.35	50	7	14.00		7.35	9.56	3.94	4.04

一 糖尿病一

期間（10年）別にみた年齢階級別死亡率比の推移（沖縄／全国：1973-2002）

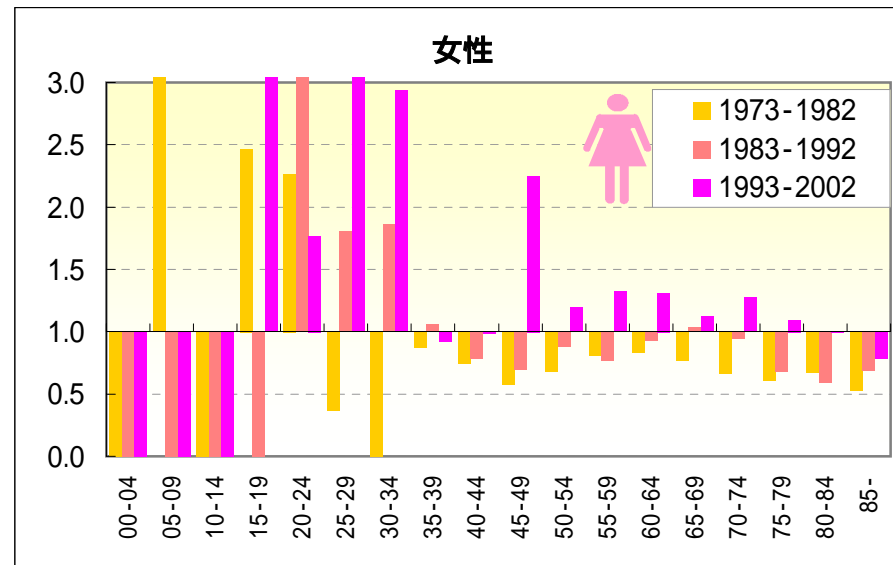
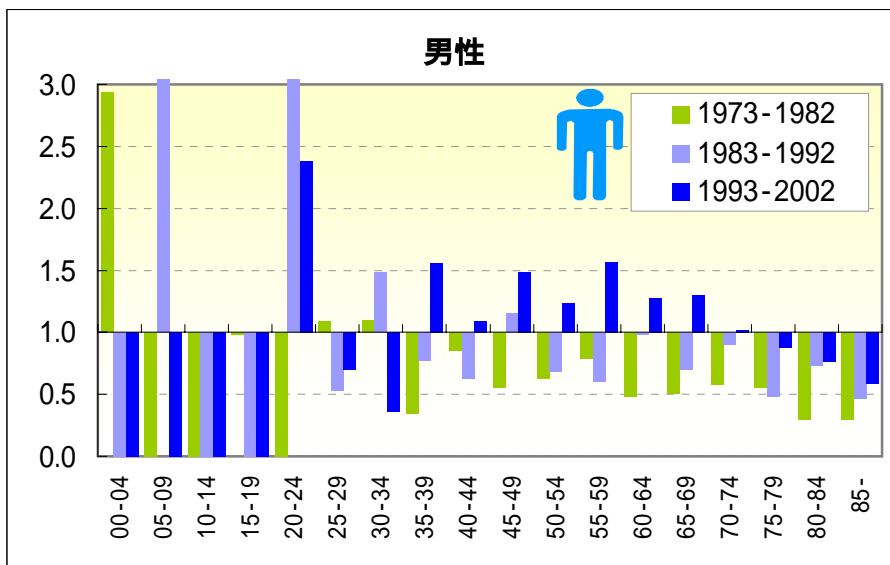

期間（5年）別にみた年齢階級別死亡率比の推移（沖縄／全国：1973-2002）

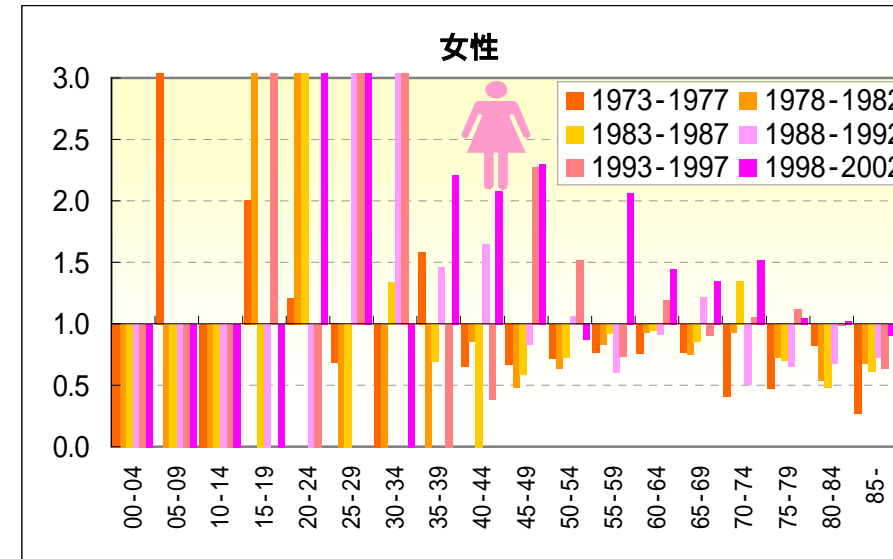
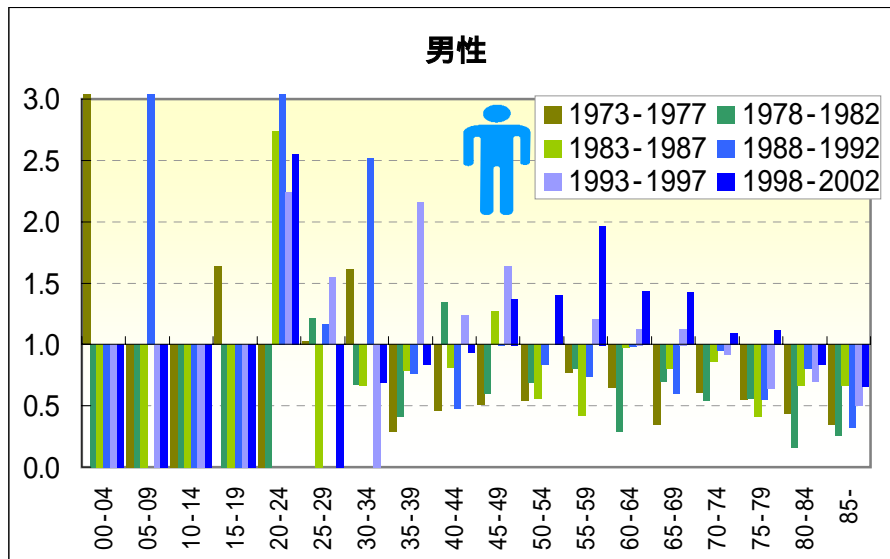

一 糖尿病一

期間（10年）別にみた年齢階級別死亡率および年齢階級別死亡率比の推移（沖縄・全国：1973-2002）

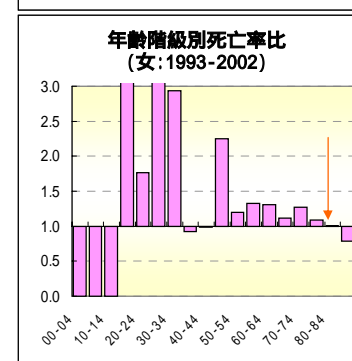
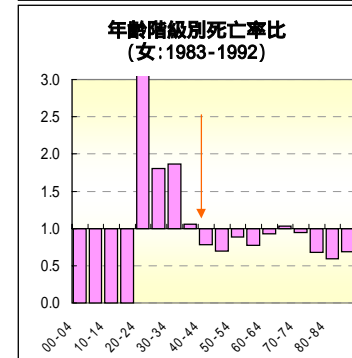
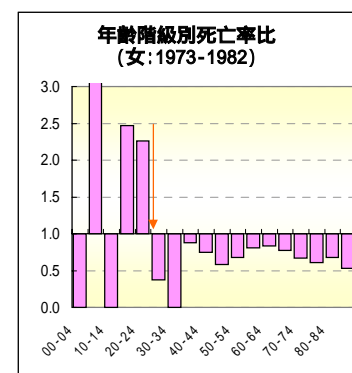
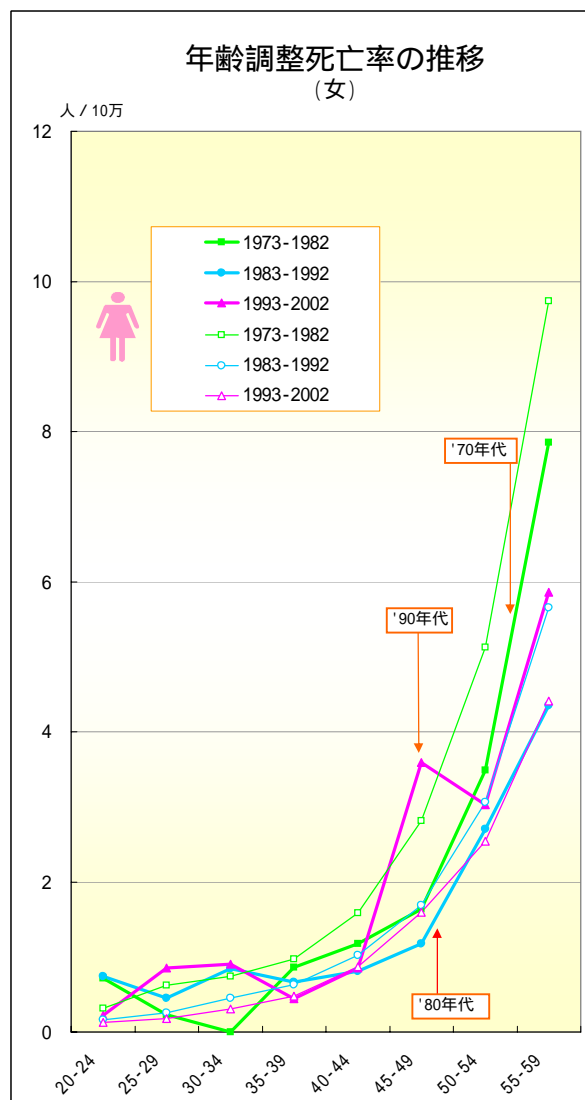
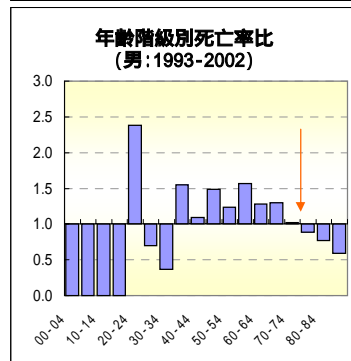
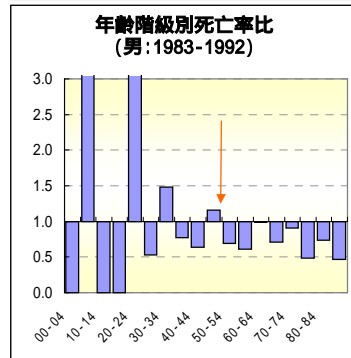
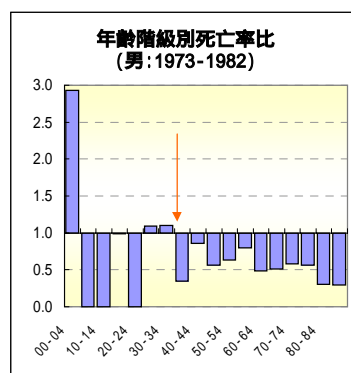
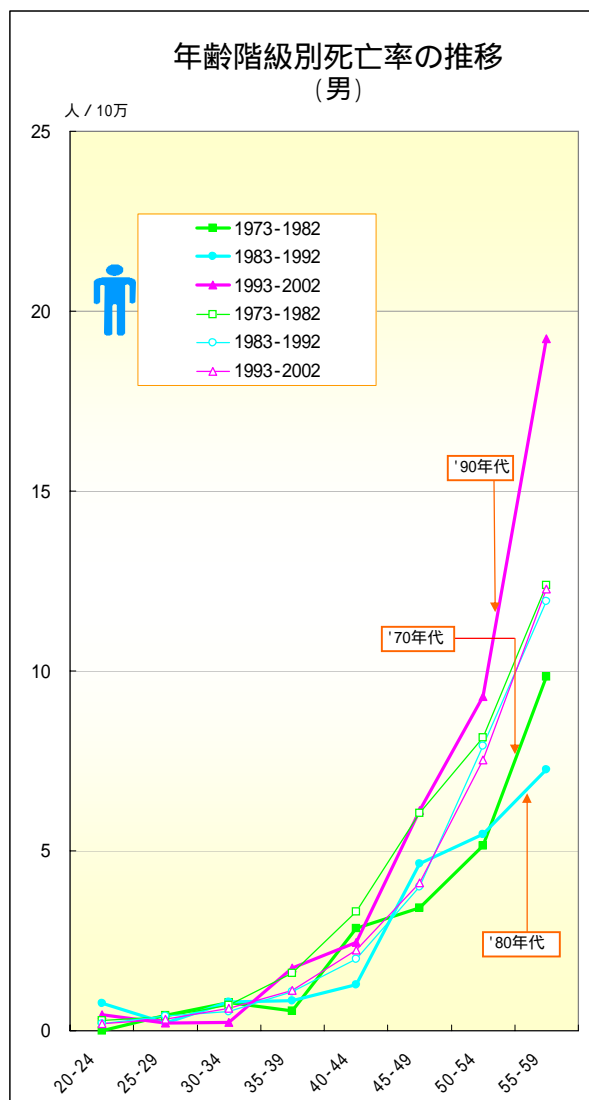

一 糖尿病一

年齢階級別にみた死亡率の推移（沖縄・全国：男1973-2002）

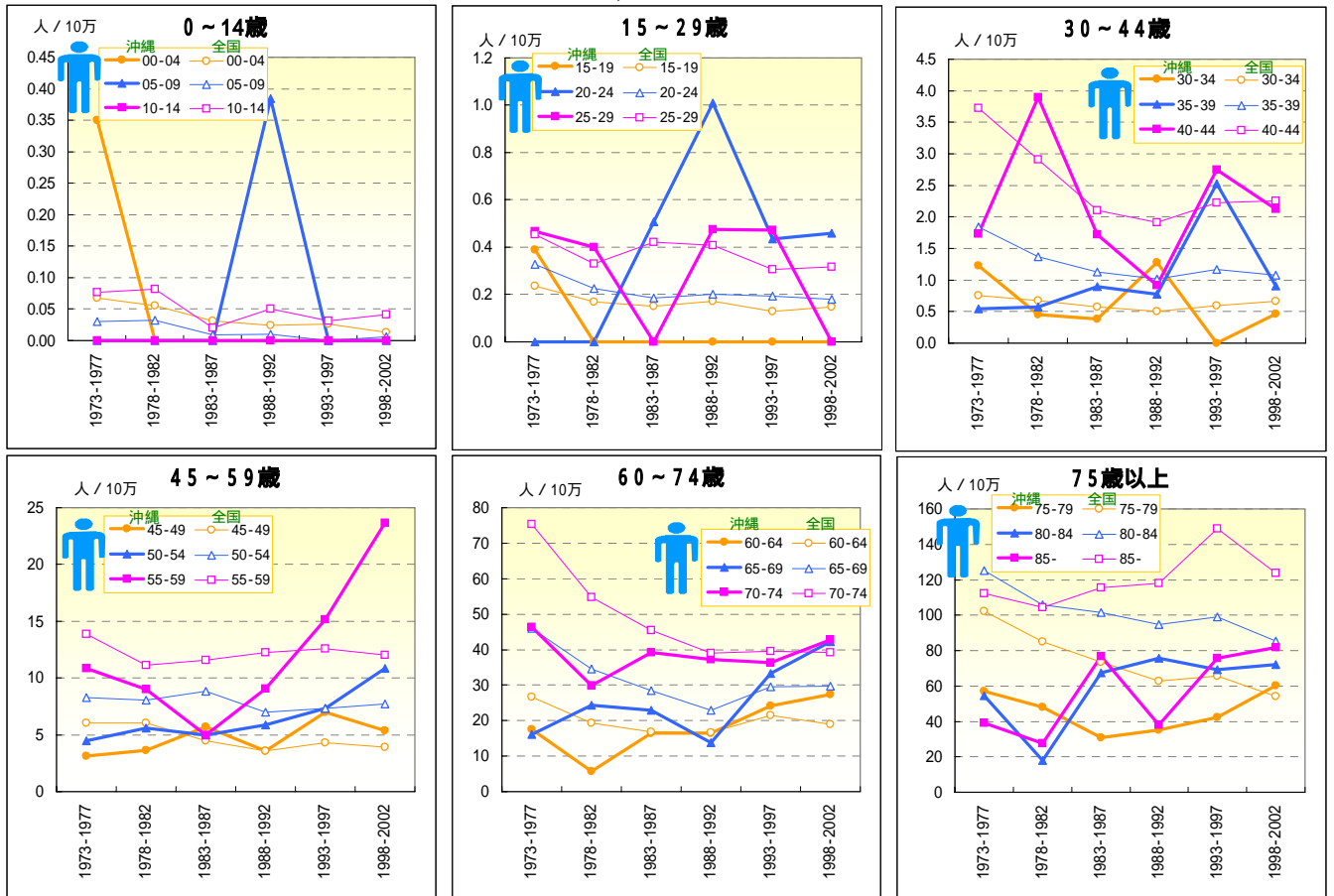

一 糖尿病一

年齢階級別にみた死亡率の推移（沖縄・全国：女1973-2002）

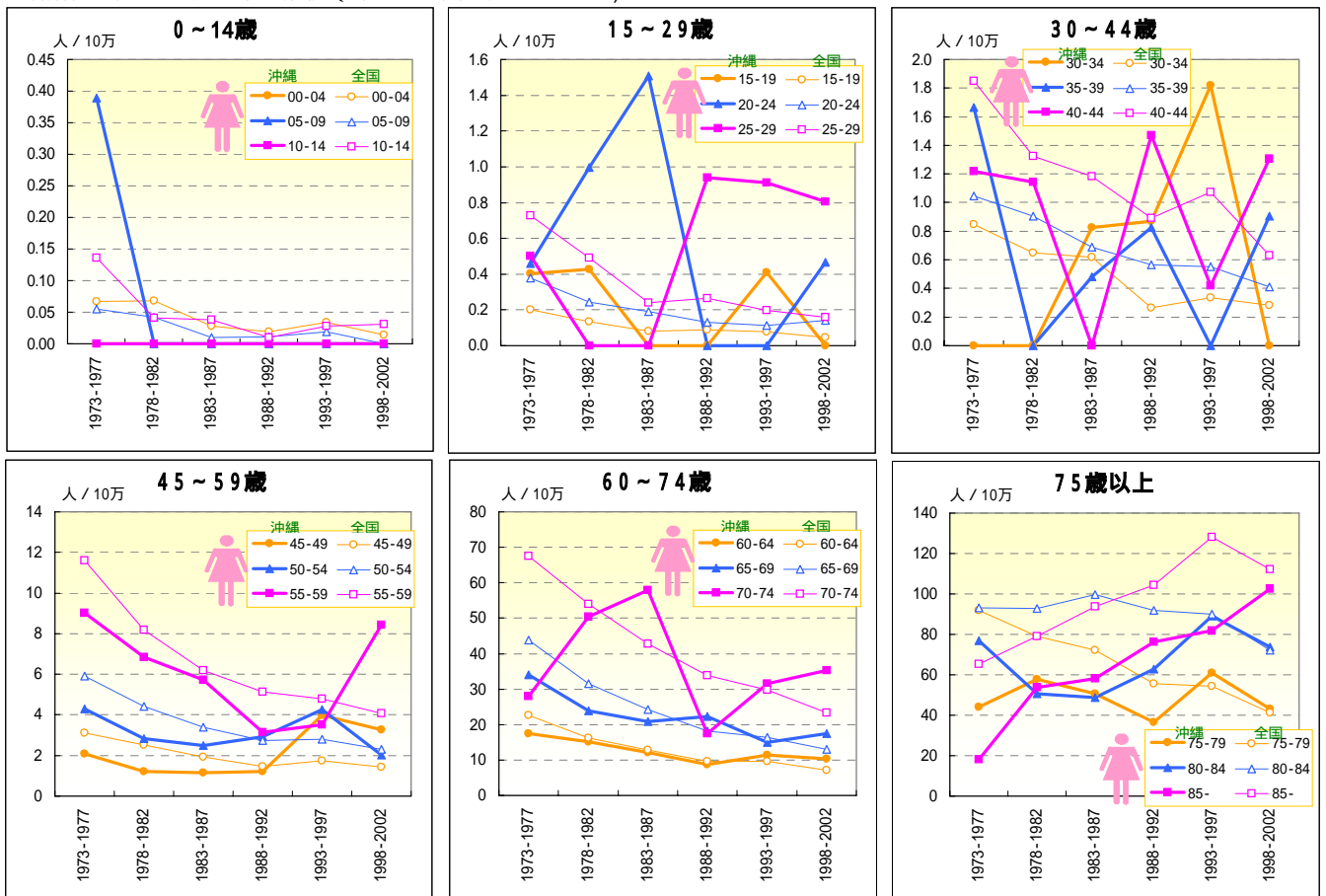

心疾患

死亡数の推移（沖縄：1973-2003）

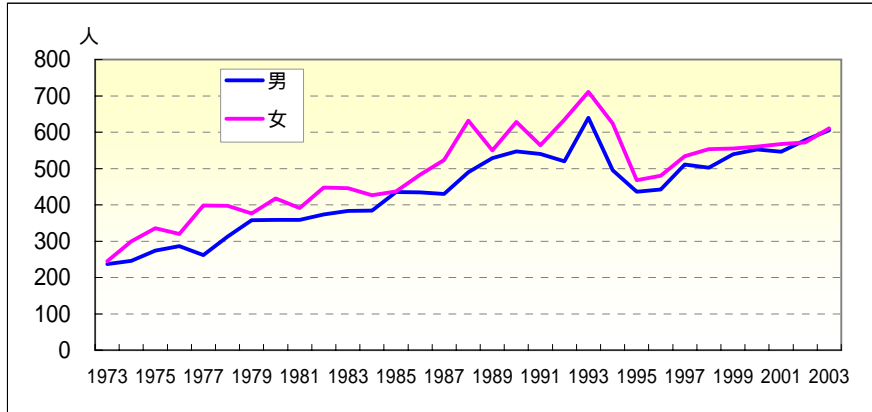

年齢調整死亡率の推移（沖縄・全国：1973-2003）

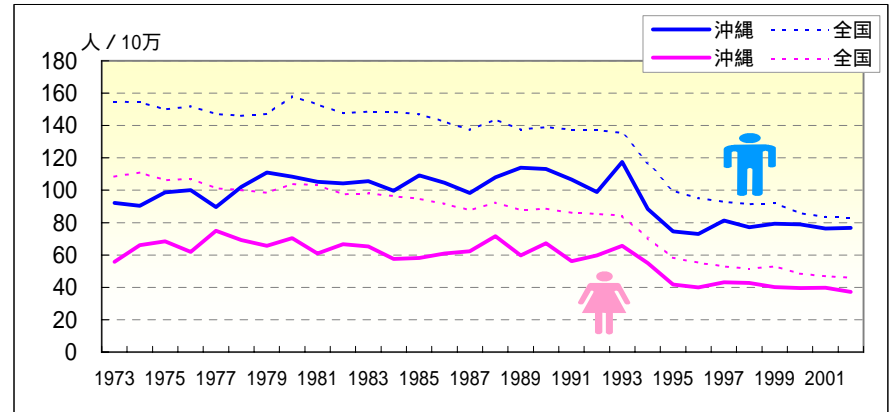

年	♂ 死亡数（沖縄県）			粗死亡率		年齢調整死亡率		♀ 死亡数（沖縄県）			粗死亡率		年齢調整死亡率	
	男	65歳未満	早世割合%	沖縄	全国	沖縄	全国	女	65歳未満	早世割合%	沖縄	全国	沖縄	全国
1973	237	88	37.13	47.97	91.10	92.26	154.63	245	57	23.27	47.45	83.56	55.72	108.44
1974	246	101	41.06	49.13	92.47	90.49	154.51	300	73	24.33	57.40	87.19	66.13	110.88
1975	274	97	35.40	54.01	92.06	98.73	150.03	336	67	19.94	63.52	86.38	68.38	106.31
1976	286	111	38.81	55.65	95.15	100.00	152.00	320	56	17.50	59.78	89.27	61.98	106.94
1977	262	78	29.77	50.33	95.00	89.67	147.07	398	78	19.60	73.49	87.58	75.00	101.25
1978	313	115	36.74	59.36	96.93	102.11	146.04	397	53	13.35	72.46	89.67	69.25	100.00
1979	358	140	39.11	67.05	102.12	111.02	147.18	376	62	16.49	67.84	91.88	65.59	98.51
1980	359	123	34.26	66.42	112.04	108.47	157.99	418	72	17.22	74.57	100.47	70.46	103.93
1981	359	116	32.31	65.42	111.47	105.30	153.14	391	61	15.60	68.89	103.65	60.99	103.21
1982	374	138	36.90	67.15	111.21	104.22	147.62	448	62	13.84	77.97	102.29	66.73	97.49
1983	383	109	28.46	67.77	115.30	105.53	148.55	446	58	13.00	76.68	107.42	65.19	98.04
1984	384	140	36.46	66.98	118.31	99.70	148.38	426	55	12.91	72.36	109.63	57.53	96.25
1985	435	143	32.87	74.80	121.36	109.28	146.94	437	52	11.90	73.36	113.32	58.22	94.65
1986	434	141	32.49	74.26	121.20	104.61	142.38	483	57	11.80	80.39	114.63	60.87	91.59
1987	430	144	33.49	73.21	121.41	98.34	137.35	523	70	13.38	86.31	115.41	62.29	87.60
1988	490	154	31.43	83.01	131.06	108.06	143.76	632	71	11.23	103.42	127.74	71.51	92.42
1989	529	163	30.81	89.18	129.40	113.88	137.52	550	62	11.27	89.25	126.71	59.74	87.74
1990	547	184	33.64	91.76	135.66	113.06	139.09	628	83	13.22	101.07	133.98	67.24	88.54
1991	540	186	34.44	89.85	138.35	106.62	137.57	564	52	9.22	90.08	135.98	56.21	86.04
1992	520	173	33.27	85.82	142.48	98.98	137.08	634	65	10.25	100.50	141.78	59.78	85.45
1993	640	216	33.75	104.78	145.41	117.45	135.43	711	74	10.41	111.86	145.88	65.63	84.19
1994	495	148	29.90	80.39	129.63	88.42	116.68	624	61	9.78	97.44	127.65	54.99	70.66
1995	436	143	32.80	70.25	114.44	74.51	99.74	468	43	9.19	72.54	109.64	41.66	58.39
1996	442	173	39.14	70.68	112.86	72.98	95.06	480	37	7.71	73.90	108.90	40.01	55.15
1997	511	178	34.83	81.10	113.99	81.25	92.81	534	55	10.30	81.66	110.42	43.22	53.09
1998	502	159	31.67	79.07	116.02	77.23	91.41	553	48	8.68	84.00	112.58	42.81	51.71
1999	539	157	29.13	84.27	120.57	79.30	92.20	555	42	7.57	83.74	120.33	40.12	53.00
2000	552	155	28.08	85.67	117.35	78.85	85.81	560	46	8.21	83.94	116.31	39.55	48.51
2001	546	174	31.87	84.12	118.07	76.30	83.55	567	61	10.76	84.43	117.50	39.68	46.90
2002	578	168	29.07	88.40	121.75	76.71	83.15	572	54	9.44	84.62	120.36	37.28	45.85
2003	605	163	26.94	91.87	126.50	78.87	83.67	611	49	8.02	89.81	126.40	38.97	45.83

一 心疾患一

期間（10年）別にみた年齢階級別死亡率比の推移（沖縄／全国：1973-2002）

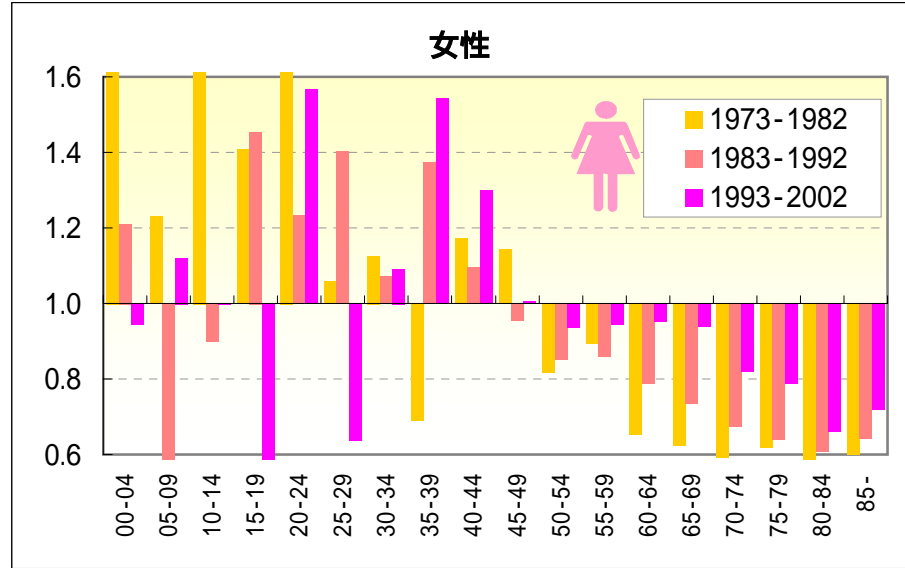
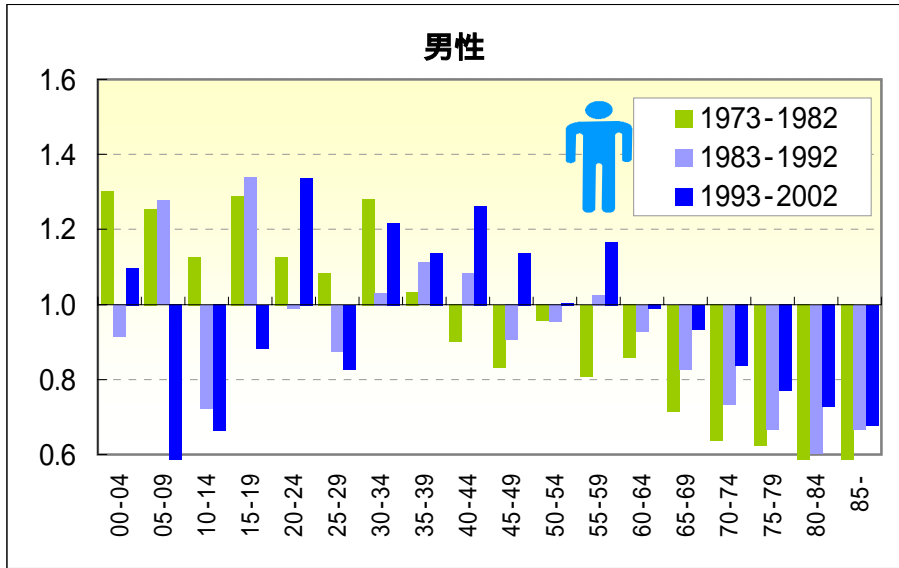

期間（5年）別にみた年齢階級別死亡率比の推移（沖縄／全国：1973-2002）

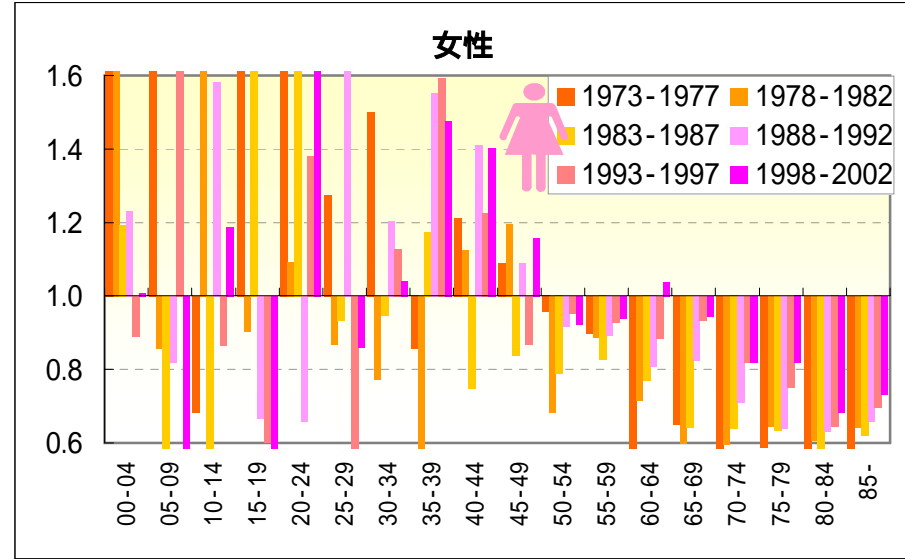
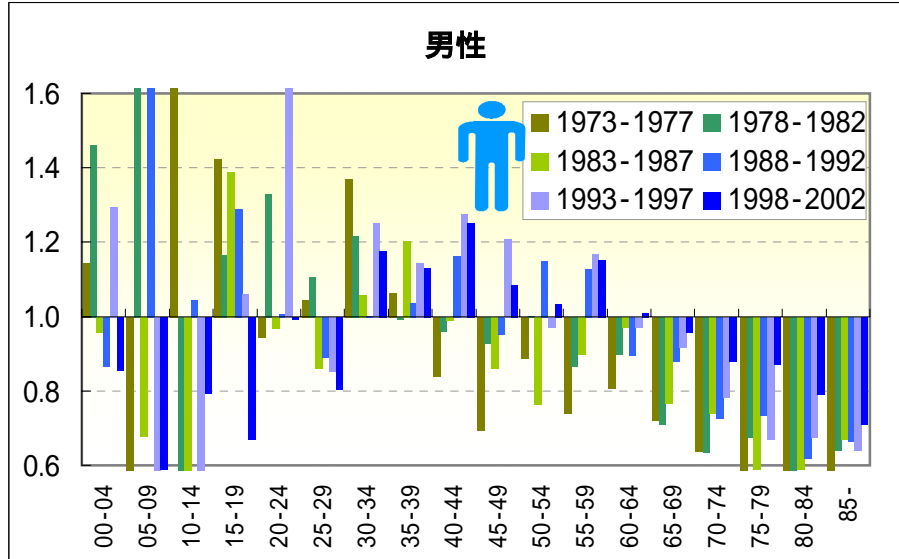

— 心疾患 —

期間（10年）別にみた年齢階級別死亡率および年齢階級別死亡率比の推移（沖縄・全国：1973-2002）

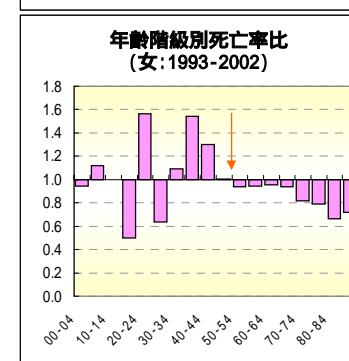
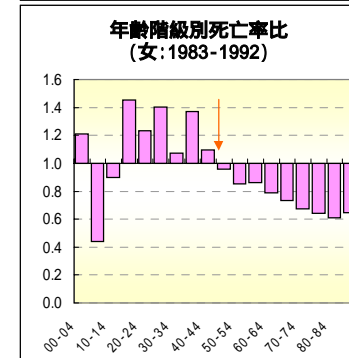
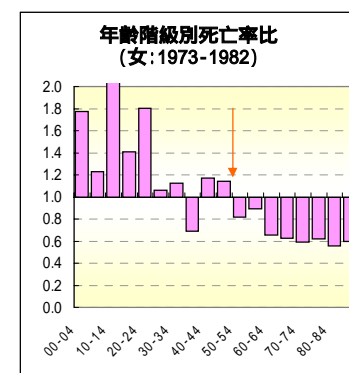
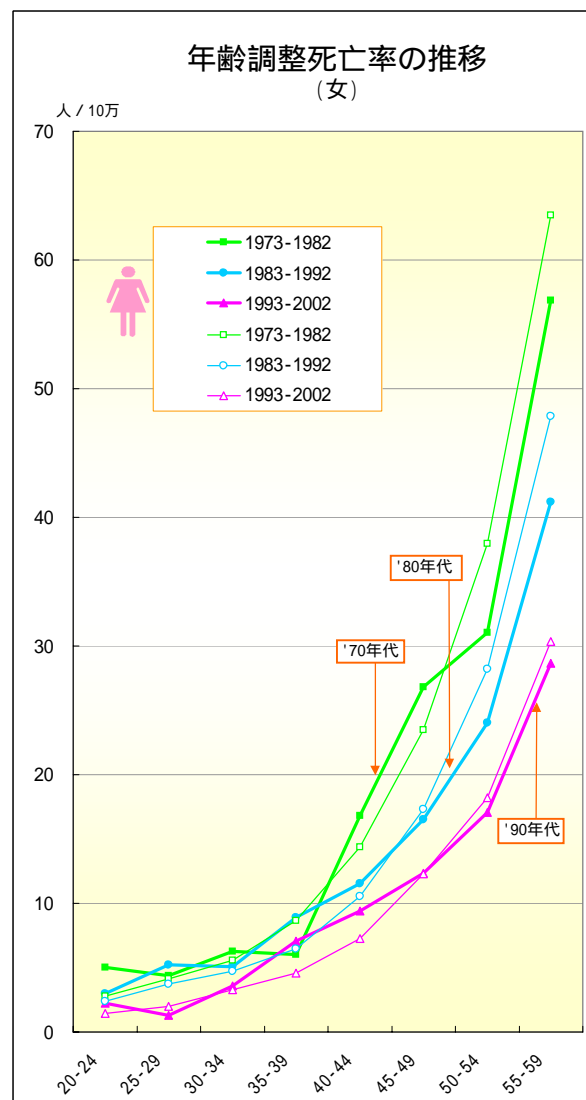
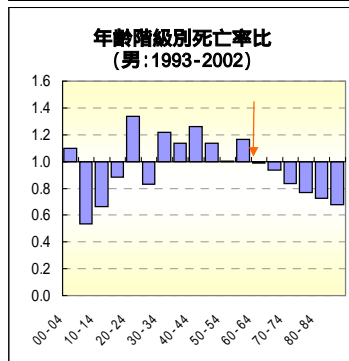
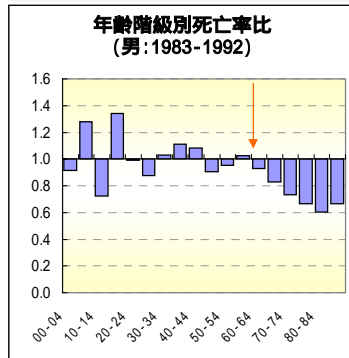
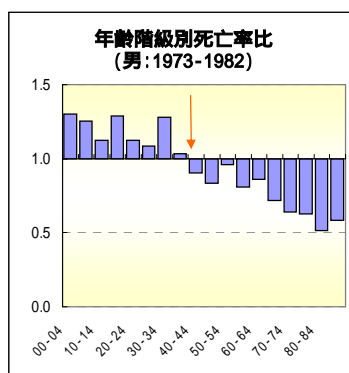
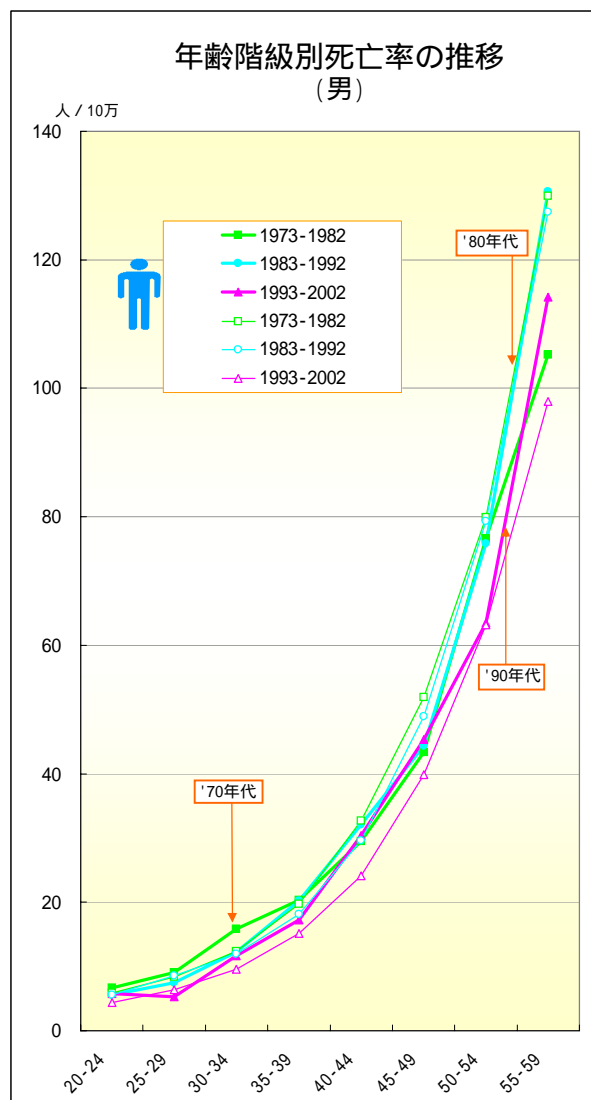

一 心疾患一

年齢階級別にみた死亡率の推移（沖縄・全国：男1973-2002）

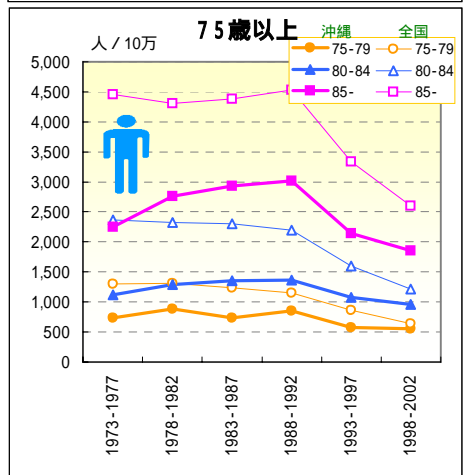
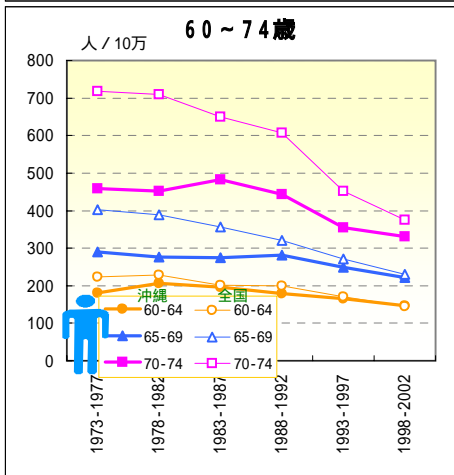
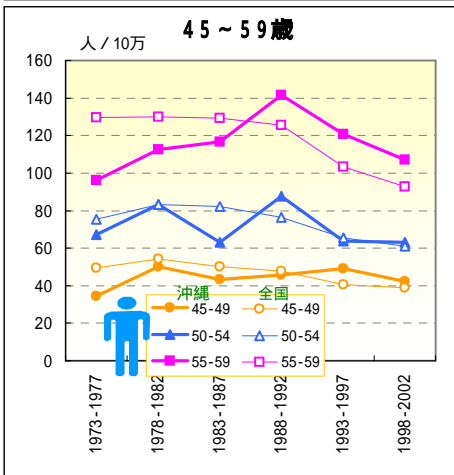
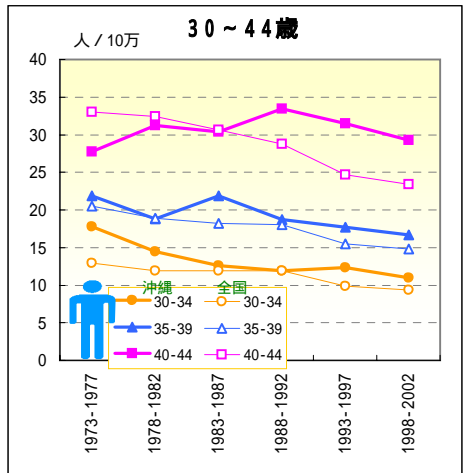
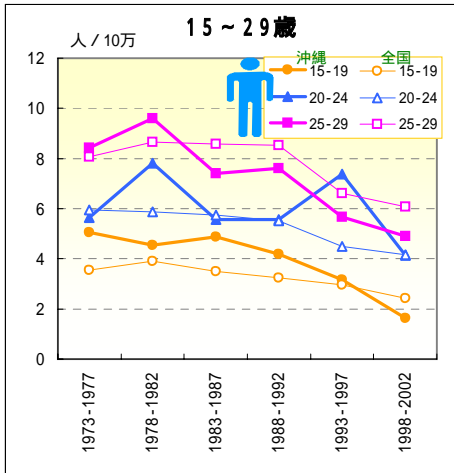
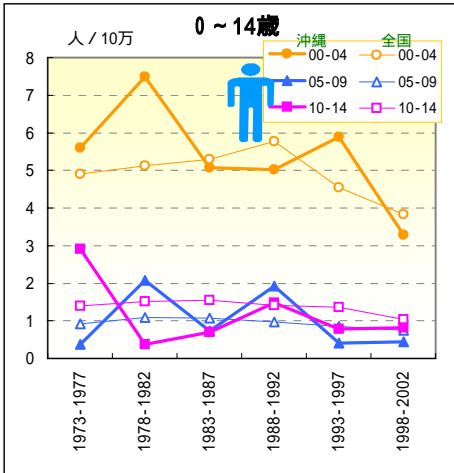

一 心疾患一

年齢階級別にみた死亡率の推移（沖縄・全国：女1973-2002）

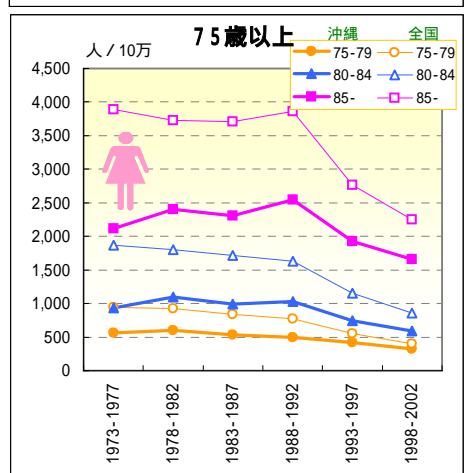
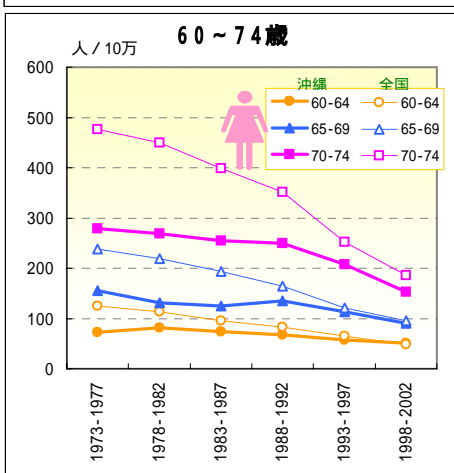
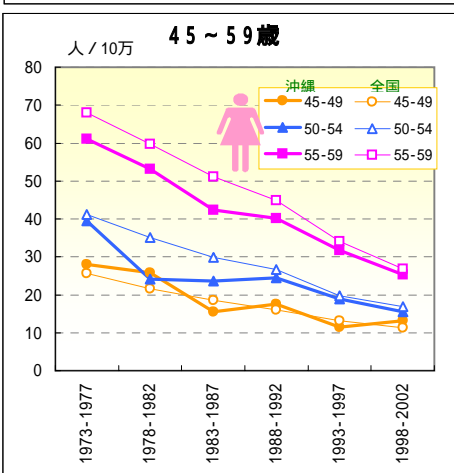
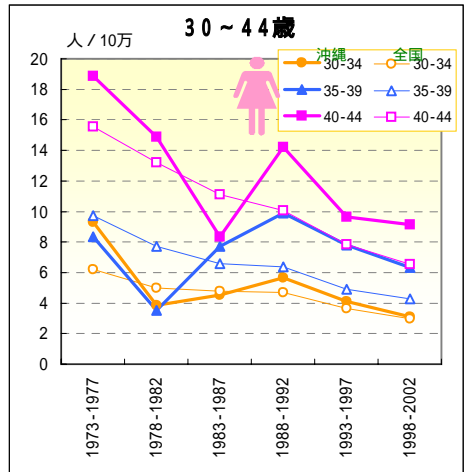
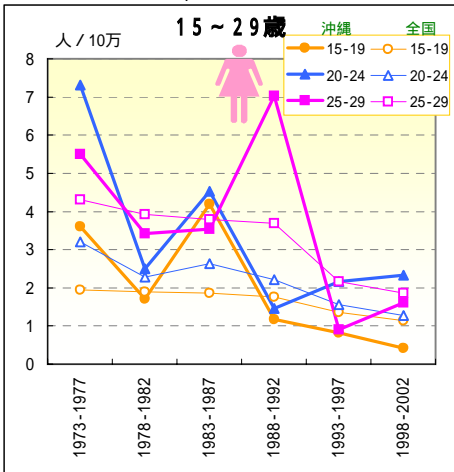
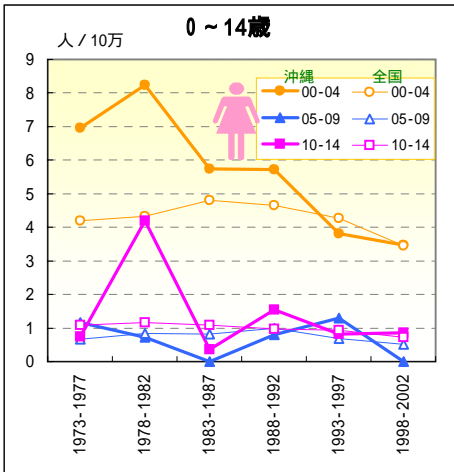

一 虚血性心疾患一

死亡数の推移（沖縄：1973-2003）

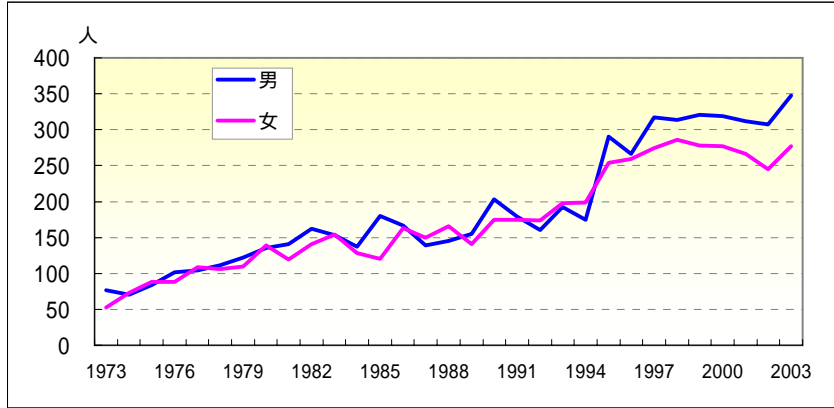

年齢調整死亡率の推移（沖縄・全国：1973-2003）

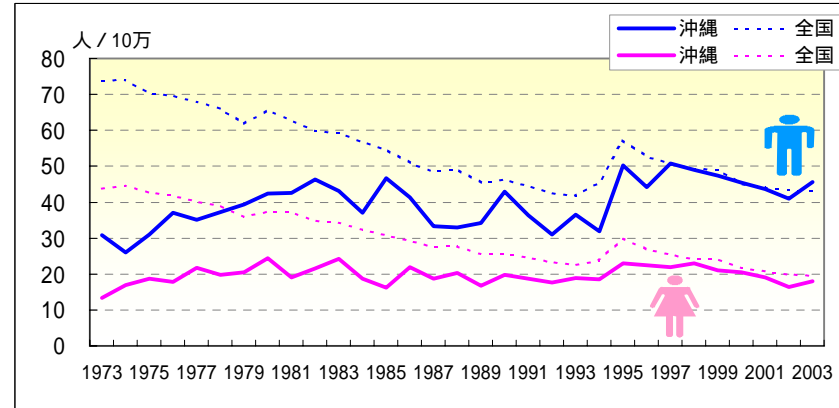

年	♂ 死亡数（沖縄県）				粗死亡率		年齢調整死亡率		♀ 死亡数（沖縄県）				粗死亡率		年齢調整死亡率	
	男	65歳未満	早世割合%		沖縄	全国	沖縄	全国	女	65歳未満	早世割合%		沖縄	全国	沖縄	全国
1973	77	32	41.56		15.59	44.73	30.87	73.89	53	19	35.85		10.27	33.93	13.41	43.89
1974	70	30	42.86		13.98	45.44	26.06	74.20	73	10	13.70		13.97	35.29	16.92	44.73
1975	84	28	33.33		16.56	44.04	31.06	70.37	88	15	17.05		16.64	34.88	18.62	42.82
1976	102	44	43.14		19.85	44.40	36.98	69.61	88	11	12.50		16.44	35.06	17.82	41.87
1977	104	37	35.58		19.98	44.71	35.11	68.01	109	18	16.51		20.13	35.03	21.81	40.33
1978	111	45	40.54		21.05	44.68	37.32	66.15	106	12	11.32		19.35	35.14	19.76	39.05
1979	122	47	38.52		22.85	43.37	39.38	61.75	110	15	13.64		19.85	33.58	20.56	35.91
1980	135	45	33.33		24.98	47.00	42.32	65.51	139	21	15.11		24.80	36.30	24.38	37.44
1981	141	49	34.75		25.70	46.22	42.59	62.87	119	9	7.56		20.97	37.46	19.05	37.22
1982	162	58	35.80		29.09	45.54	46.24	59.91	141	15	10.64		24.54	36.61	21.60	34.85
1983	153	39	25.49		27.07	46.40	43.18	59.31	154	14	9.09		26.48	37.75	24.28	34.46
1984	137	53	38.69		23.90	45.64	37.04	56.83	128	12	9.38		21.74	36.85	18.72	32.36
1985	180	59	32.78		30.95	45.43	46.61	54.67	120	10	8.33		20.14	36.96	16.23	30.88
1986	167	51	30.54		28.57	43.55	41.30	50.93	163	16	9.82		27.13	36.70	21.90	29.38
1987	139	44	31.65		23.67	42.95	33.28	48.42	150	19	12.67		24.75	36.25	18.69	27.59
1988	145	45	31.03		24.56	44.91	32.96	49.11	166	18	10.84		27.16	38.18	20.34	27.77
1989	155	46	29.68		26.13	42.89	34.16	45.44	141	17	12.06		22.88	36.88	16.72	25.67
1990	203	72	35.47		34.05	45.36	42.91	46.33	175	22	12.57		28.16	38.56	19.72	25.61
1991	179	60	33.52		29.78	45.02	36.28	44.52	175	14	8.00		27.95	38.68	18.71	24.61
1992	160	50	31.25		26.41	44.52	31.08	42.61	174	12	6.90		27.58	38.38	17.61	23.25
1993	192	59	30.73		31.43	45.14	36.60	41.87	198	16	8.08		31.15	38.85	18.97	22.61
1994	175	46	26.29		28.42	50.80	31.93	45.54	199	15	7.54		31.07	42.66	18.55	23.76
1995	290	101	34.83		46.73	65.76	50.16	57.12	254	21	8.27		39.37	56.03	22.91	29.89
1996	266	99	37.22		42.53	62.77	44.24	52.67	259	14	5.41		39.87	52.71	22.43	26.90
1997	317	104	32.81		50.31	62.74	50.82	50.92	274	17	6.20		41.90	52.25	21.86	25.46
1998	314	98	31.21		49.46	62.90	48.91	49.39	286	22	7.69		43.44	51.79	22.95	24.15
1999	321	98	30.53		50.19	64.37	47.39	49.13	278	22	7.91		41.95	53.73	21.05	24.20
2000	319	82	25.71		49.51	61.60	45.47	45.01	277	21	7.58		41.52	50.38	20.47	21.65
2001	312	94	30.13		48.07	62.48	43.59	44.24	266	24	9.02		39.61	50.49	19.10	20.93
2002	307	90	29.32		46.96	63.54	41.04	43.51	245	17	6.94		36.25	50.30	16.40	19.91
2003	347	95	27.38		52.69	65.01	45.56	43.11	277	19	6.86		40.71	51.57	18.03	19.54

一 虚血性心疾患一

期間（10年）別にみた年齢階級別死亡率比の推移（沖縄／全国：1973-2002）

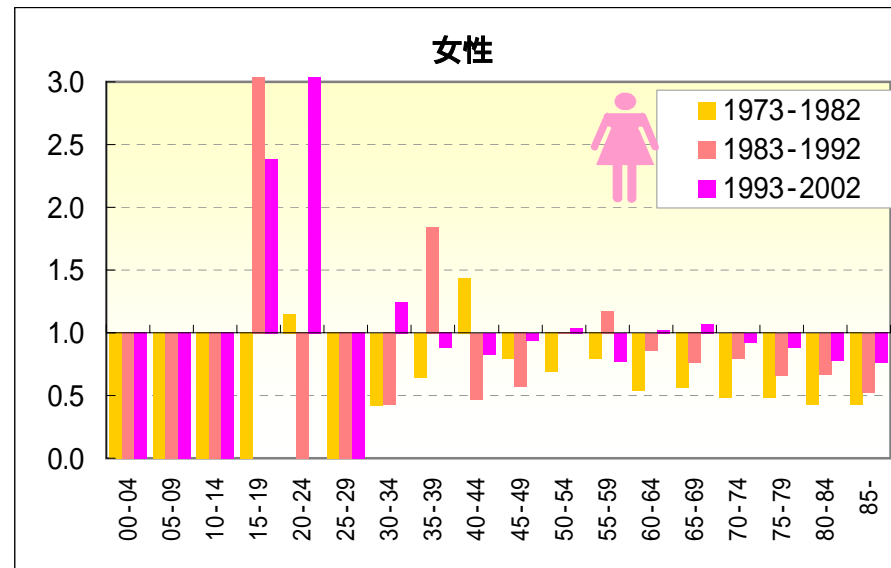
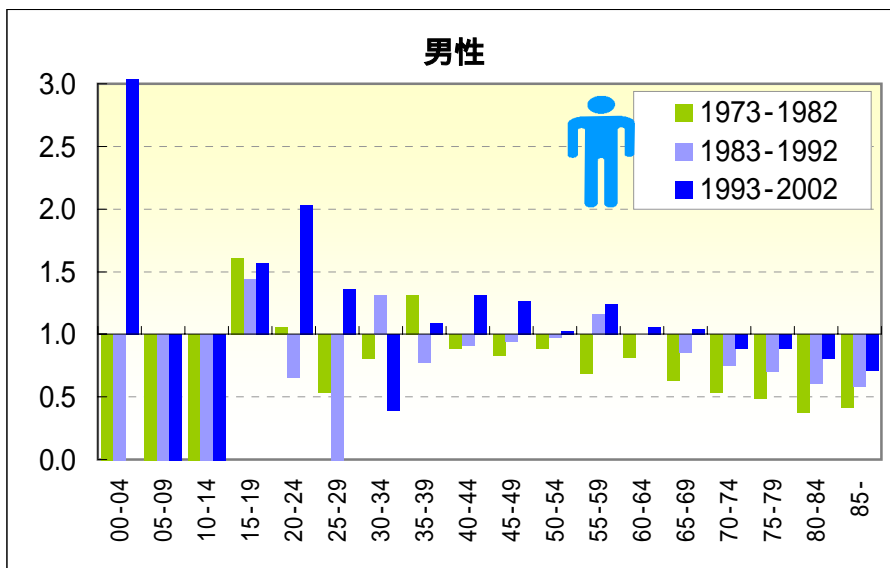

期間（5年）別にみた年齢階級別死亡率比の推移（沖縄／全国：1973-2002）

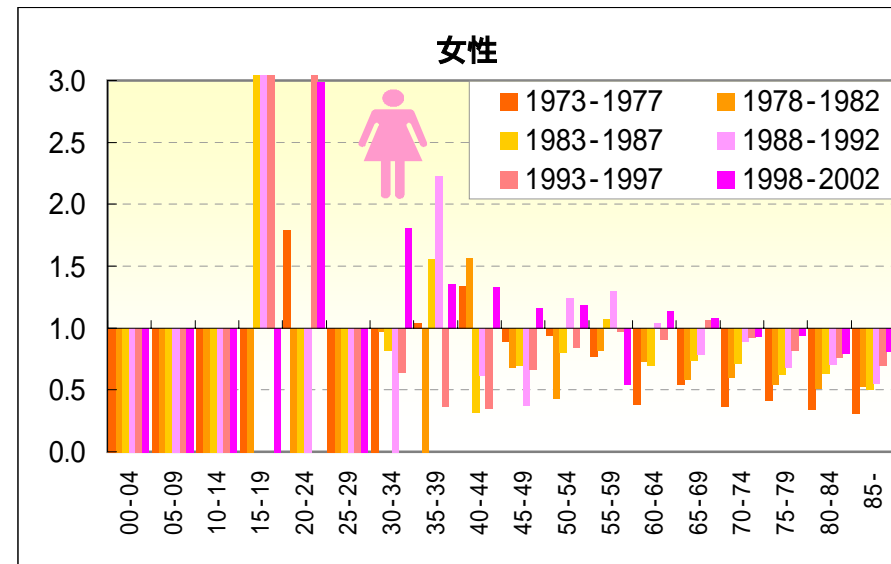
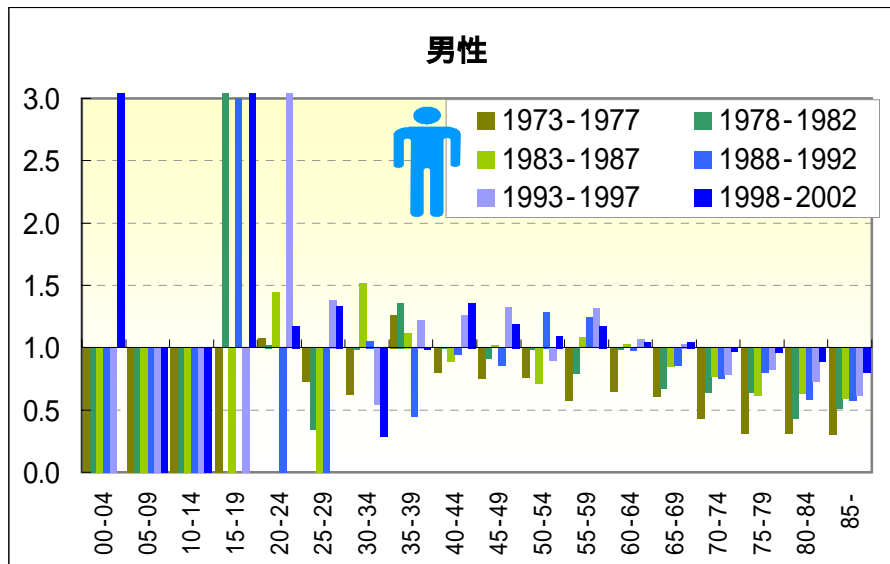

一 虚血性心疾患一

期間（10年）別にみた年齢階級別死亡率および年齢階級別死亡率比の推移（沖縄・全国：1973-2002）

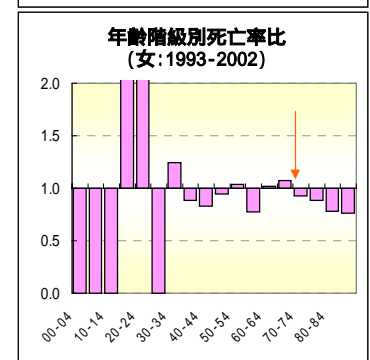
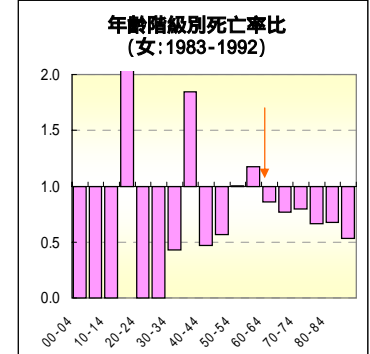
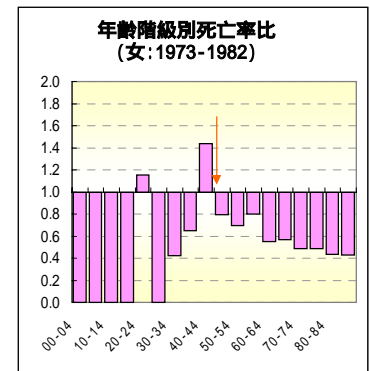
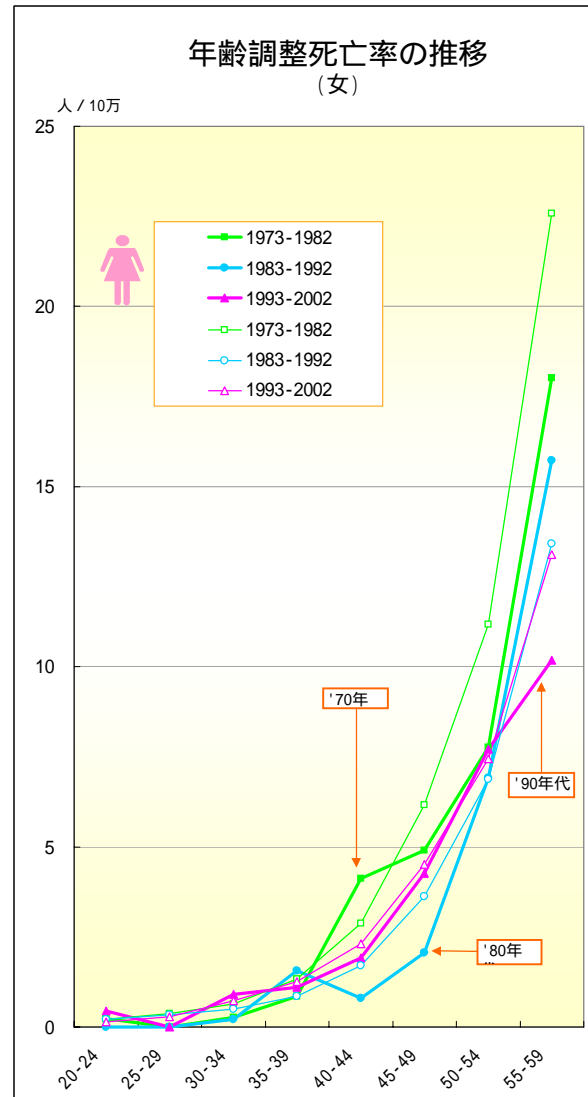
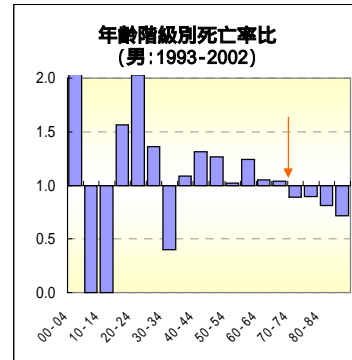
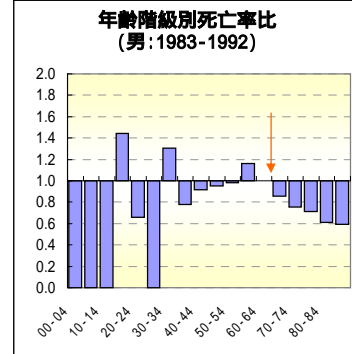
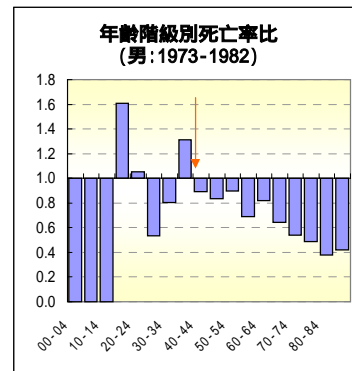
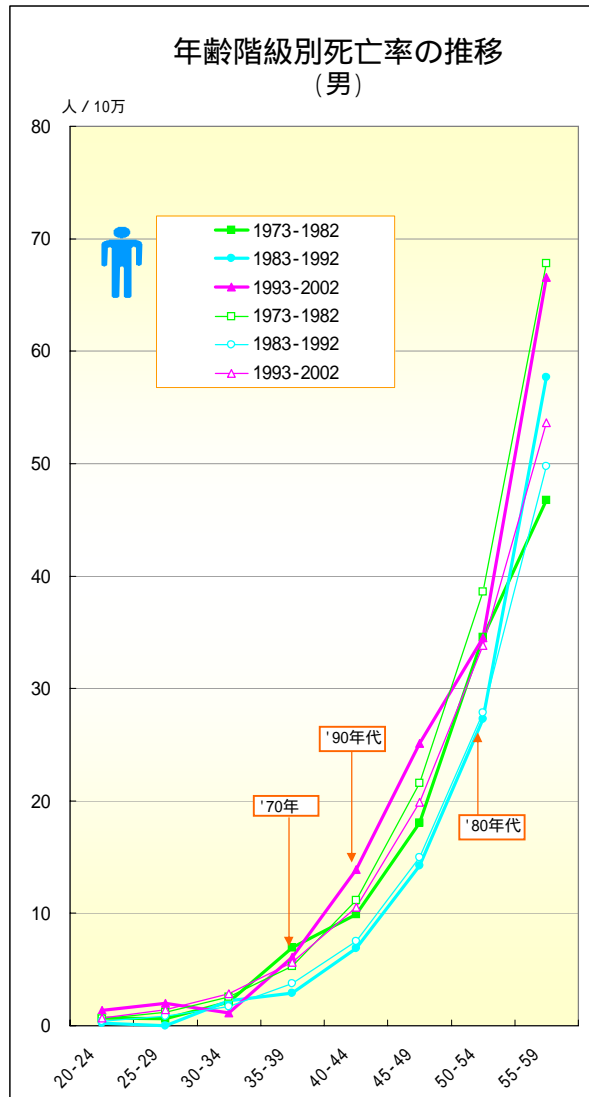

一 虚血性心疾患一

年齢階級別にみた死亡率の推移（沖縄・全国：男1973-2002）

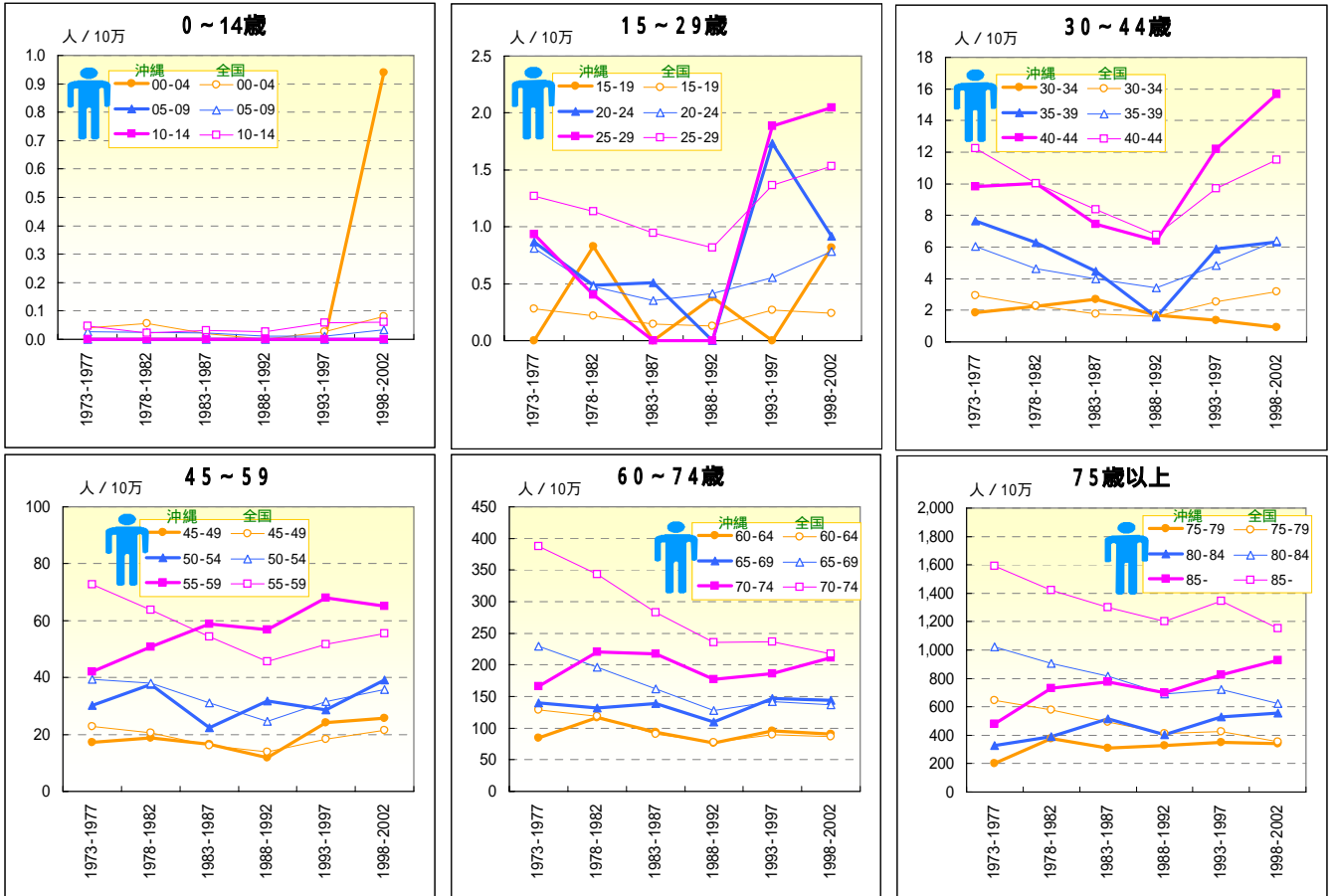

一 虚血性心疾患一

年齢階級別にみた死亡率の推移（沖縄・全国：女1973-2002）

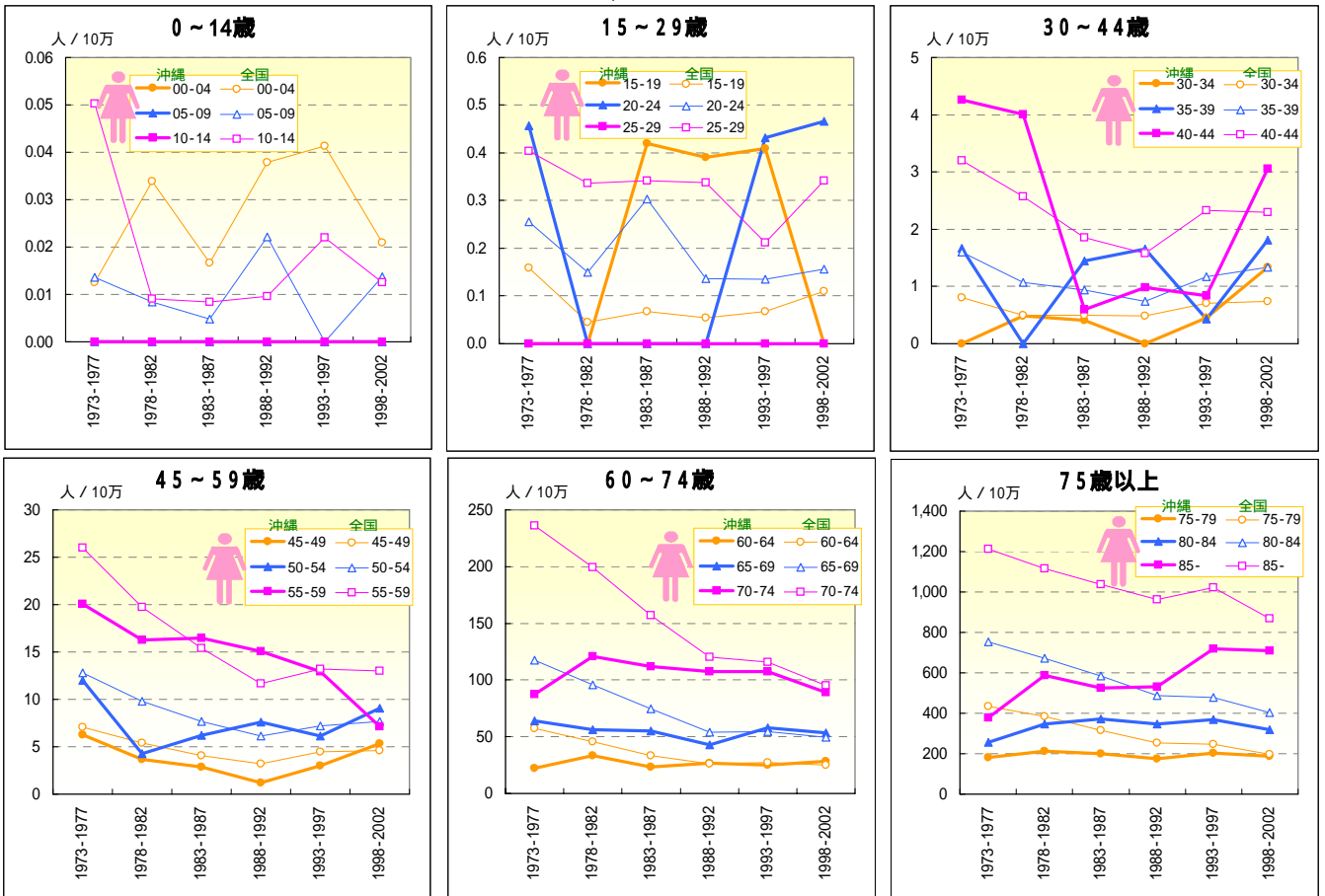

一 急性心筋梗塞一

死亡数の推移（沖縄：1973-2003）

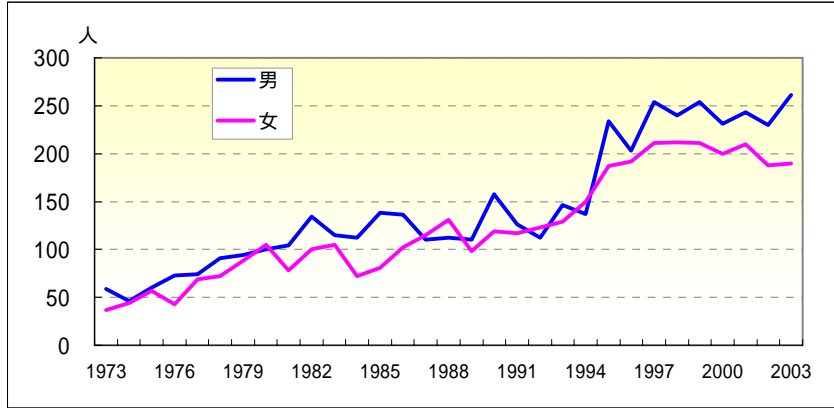

年齢調整死亡率の推移（沖縄・全国：1973-2003）

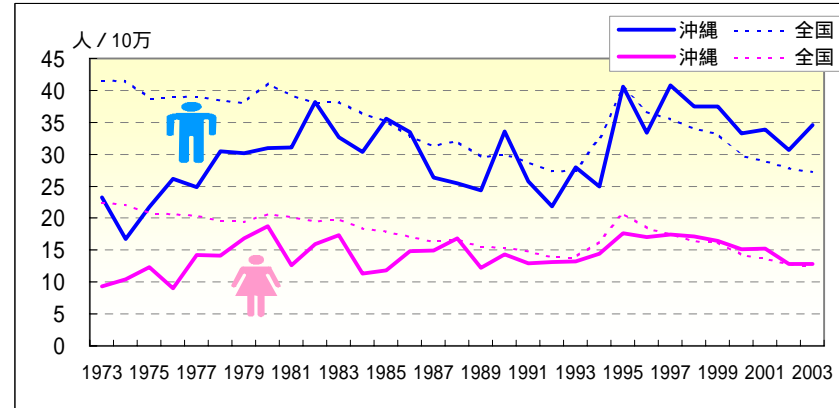

年	死亡数（沖縄県）			粗死亡率		年齢調整死亡率		死亡数（沖縄県）			粗死亡率		年齢調整死亡率	
	男	65歳未満	早世割合%	沖縄	全国	沖縄	全国	女	65歳未満	早世割合%	沖縄	全国	沖縄	全国
1973	59	30	50.85	11.94	26.63	23.24	41.56	37	14	37.84	7.17	17.72	9.34	22.48
1974	46	21	45.65	9.19	26.99	16.76	41.47	44	6	13.64	8.42	17.81	10.45	22.13
1975	60	24	40.00	11.83	25.68	21.71	38.74	57	9	15.79	10.78	17.29	12.34	20.87
1976	73	35	47.95	14.20	26.33	26.16	39.00	43	7	16.28	8.03	17.58	9.02	20.64
1977	74	29	39.19	14.21	27.13	24.89	39.07	69	14	20.29	12.74	18.03	14.20	20.46
1978	91	39	42.86	17.26	27.31	30.49	38.45	72	12	16.67	13.14	17.84	14.15	19.61
1979	94	39	41.49	17.61	27.87	30.14	38.09	88	14	15.91	15.88	18.27	16.79	19.43
1980	100	38	38.00	18.50	30.61	31.01	41.12	105	16	15.24	18.73	20.10	18.77	20.67
1981	104	40	38.46	18.95	29.87	31.09	39.25	78	6	7.69	13.74	20.37	12.66	20.26
1982	134	53	39.55	24.06	29.89	38.19	38.08	100	14	14.00	17.40	20.40	15.92	19.53
1983	115	32	27.83	20.35	30.66	32.69	38.20	105	12	11.43	18.05	21.49	17.39	19.81
1984	112	47	41.96	19.53	29.92	30.33	36.42	72	9	12.50	12.23	20.75	11.29	18.48
1985	138	53	38.41	23.73	29.87	35.54	35.27	81	10	12.35	13.60	21.09	11.83	17.93
1986	136	46	33.82	23.27	28.50	33.47	32.78	102	15	14.71	16.98	21.02	14.82	17.18
1987	110	40	36.36	18.73	28.22	26.36	31.40	115	16	13.91	18.98	20.93	14.90	16.34
1988	112	38	33.93	18.97	29.68	25.48	32.12	131	15	11.45	21.44	22.33	16.83	16.74
1989	110	33	30.00	18.54	28.16	24.36	29.60	98	15	15.31	15.90	21.66	12.20	15.55
1990	158	56	35.44	26.50	29.67	33.58	30.09	119	22	18.49	19.15	22.49	14.36	15.42
1991	126	46	36.51	20.96	29.29	25.73	28.79	117	9	7.69	18.69	22.59	12.95	14.88
1992	112	39	34.82	18.48	28.66	21.86	27.32	123	11	8.94	19.50	22.23	13.13	13.93
1993	146	44	30.14	23.90	29.70	27.98	27.48	129	11	8.53	20.29	23.00	13.26	13.86
1994	137	37	27.01	22.25	36.09	24.92	32.38	150	13	8.67	23.42	28.33	14.47	16.32
1995	234	81	34.62	37.70	46.62	40.55	40.50	187	18	9.63	28.99	38.08	17.64	20.79
1996	203	84	41.38	32.46	43.65	33.41	36.67	192	9	4.69	29.56	35.31	17.02	18.45
1997	254	85	33.46	40.31	43.74	40.80	35.53	211	14	6.64	32.27	35.23	17.44	17.57
1998	240	78	32.50	37.80	43.28	37.45	34.05	212	16	7.55	32.20	34.32	17.09	16.39
1999	254	82	32.28	39.71	43.43	37.44	33.22	211	21	9.95	31.84	35.35	16.45	16.22
2000	231	71	30.74	35.85	40.59	33.32	29.73	200	15	7.50	29.98	32.63	15.10	14.24
2001	243	75	30.86	37.44	40.76	33.91	28.93	210	18	8.57	31.27	32.58	15.21	13.73
2002	230	68	29.57	35.18	40.68	30.69	27.90	188	15	7.98	27.81	32.01	12.78	12.79
2003	261	80	30.65	39.63	41.02	34.58	27.23	190	13	6.84	27.93	32.88	12.80	12.56

一 急性心筋梗塞一

期間（10年）別にみた年齢階級別死亡率比の推移（沖縄／全国：1973-2002）

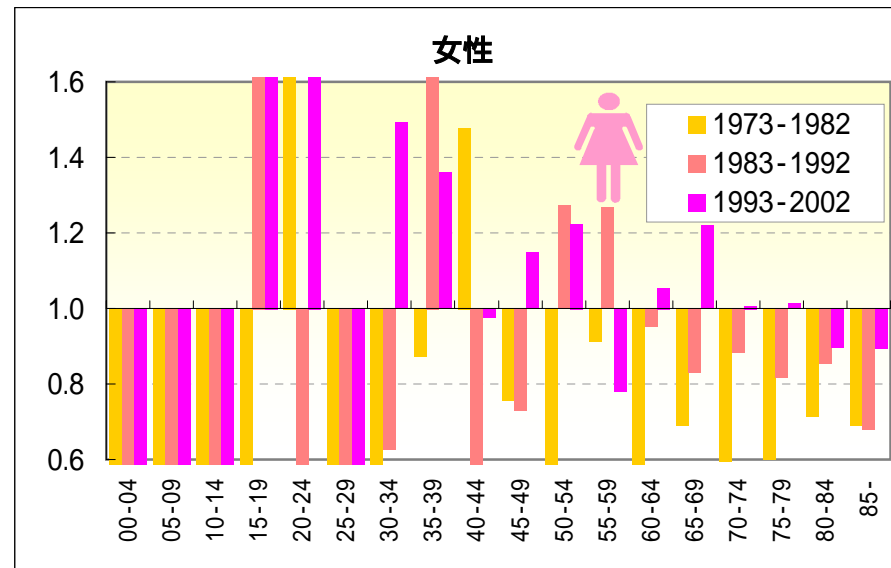
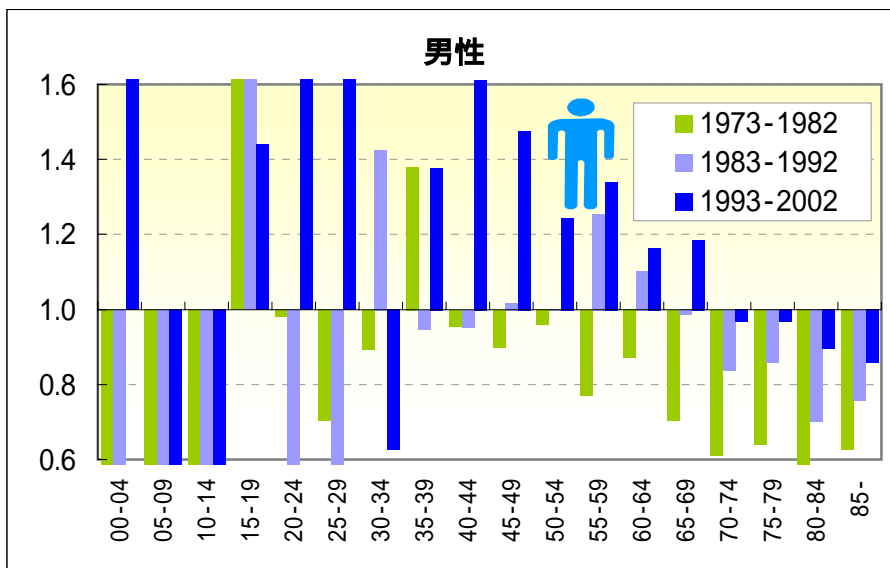

期間（5年）別にみた年齢階級別死亡率比の推移（沖縄／全国：1973-2002）

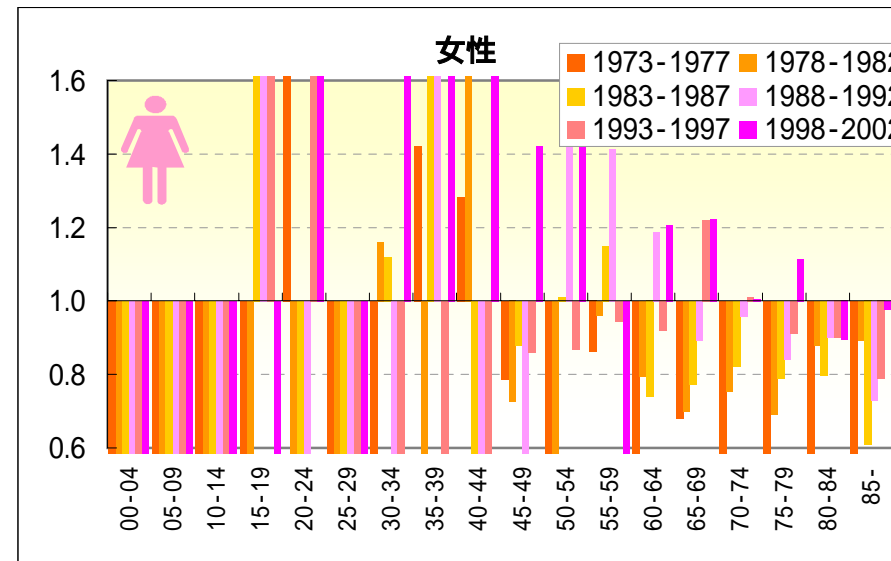
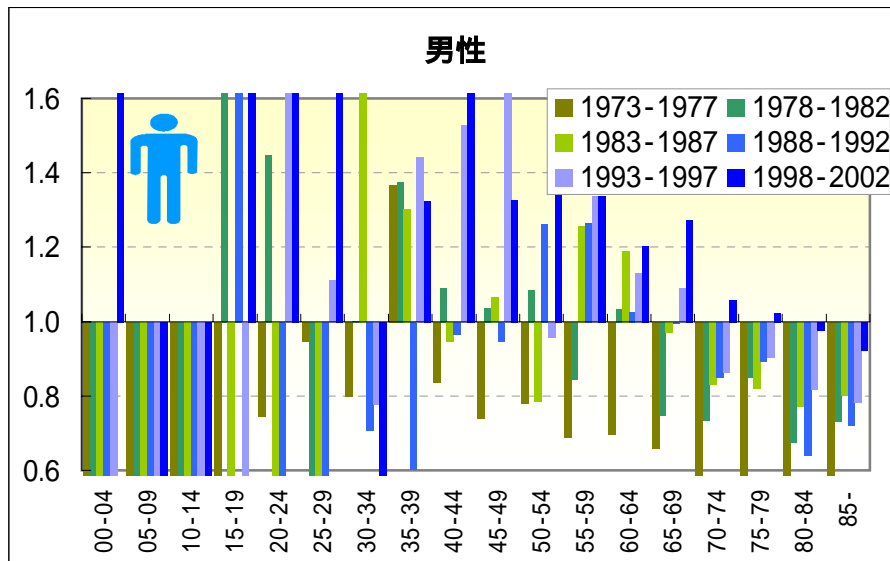

一 急性心筋梗塞一

期間（10年）別にみた年齢階級別死亡率および年齢階級別死亡率比の推移（沖縄・全国：1973-2002）

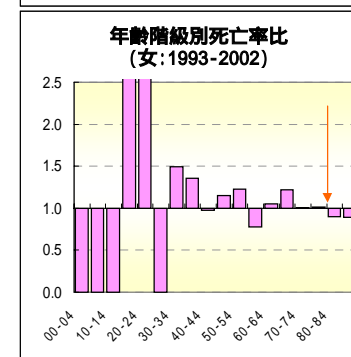
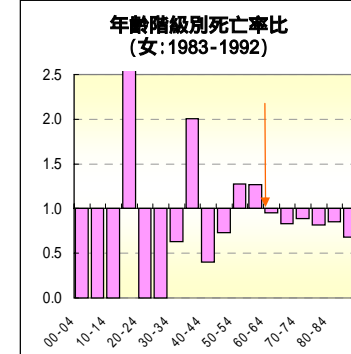
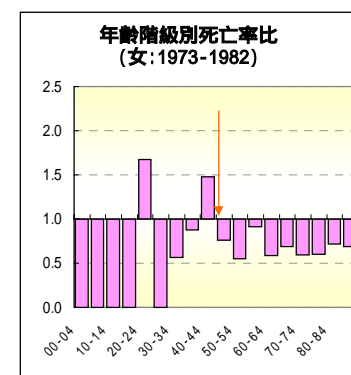
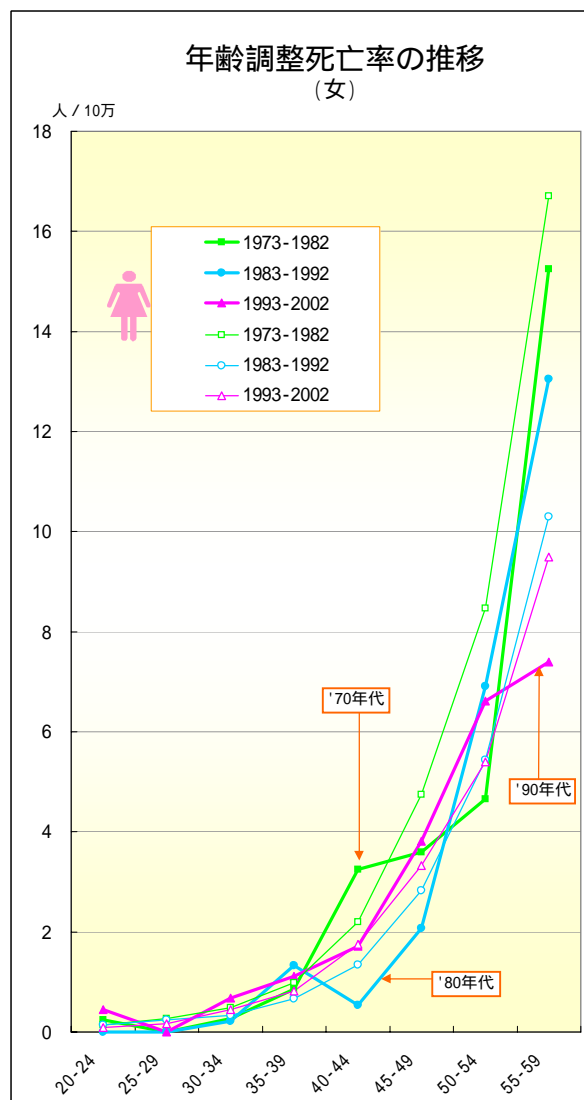
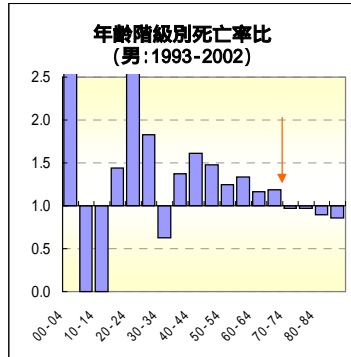
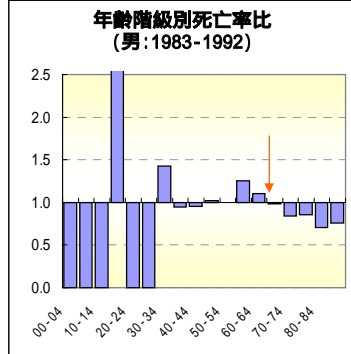
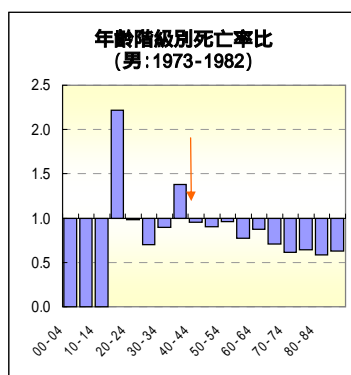
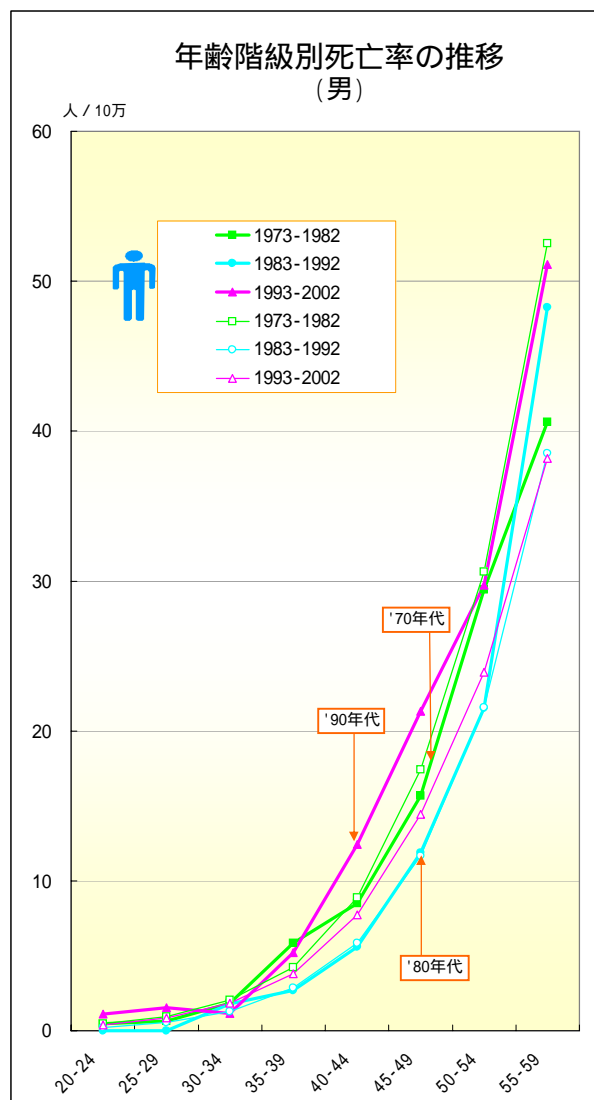

一 急性心筋梗塞一

年齢階級別にみた死亡率の推移（沖縄・全国：男1973-2002）

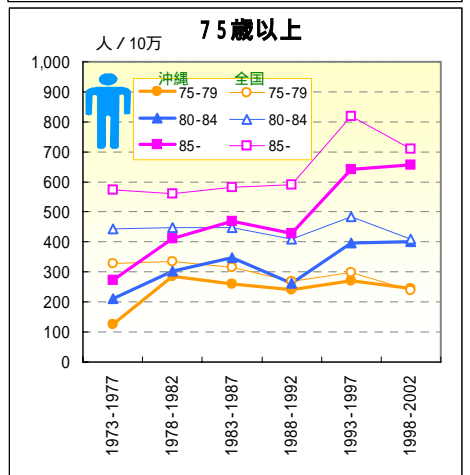
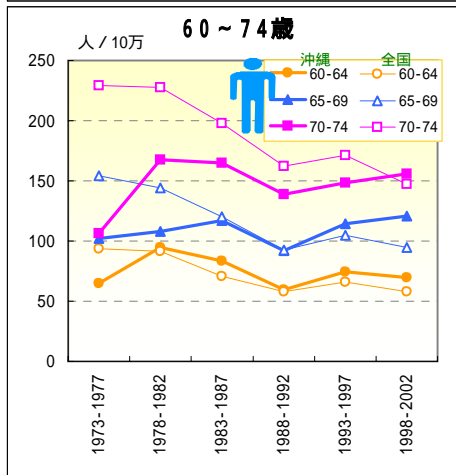
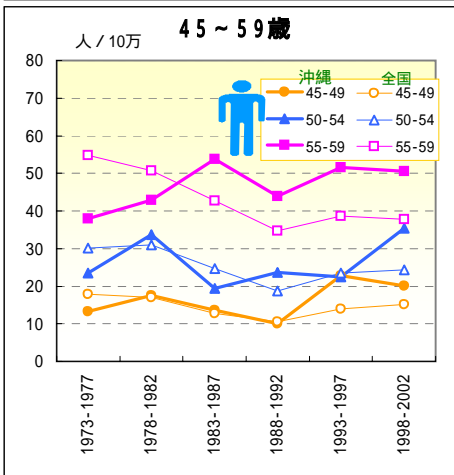
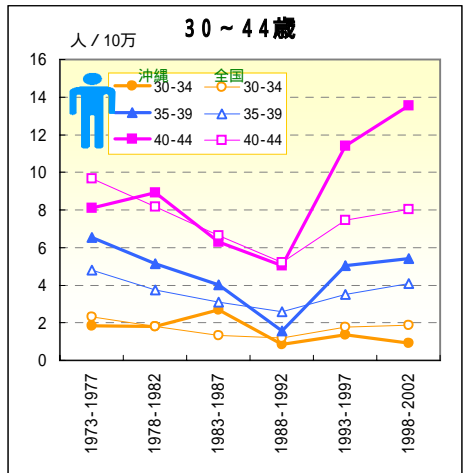
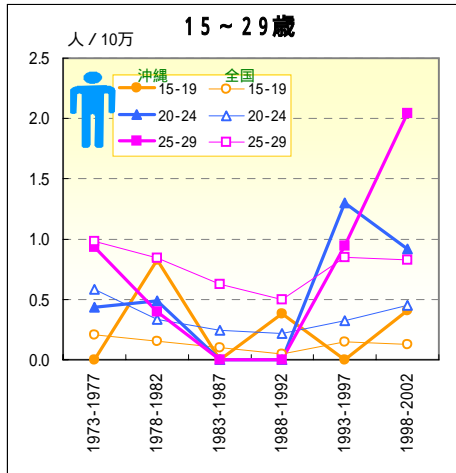
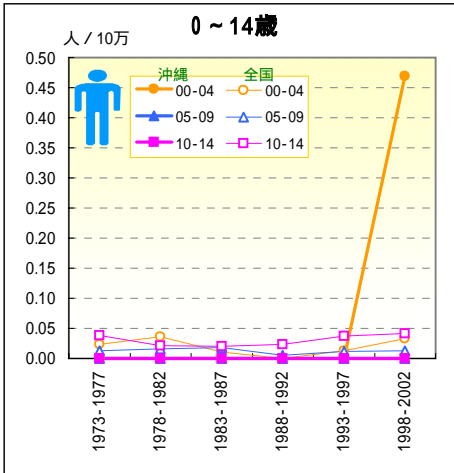

一 急性心筋梗塞一

年齢階級別にみた死亡率の推移（沖縄・全国：女1973-2002）

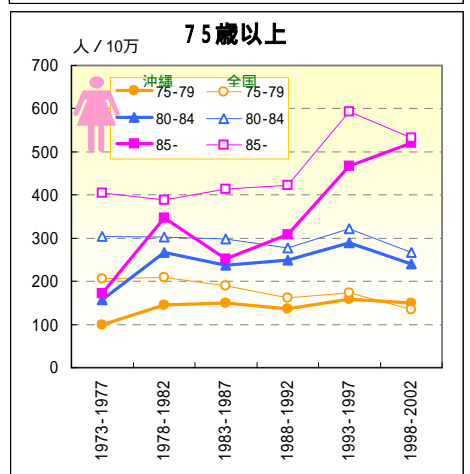
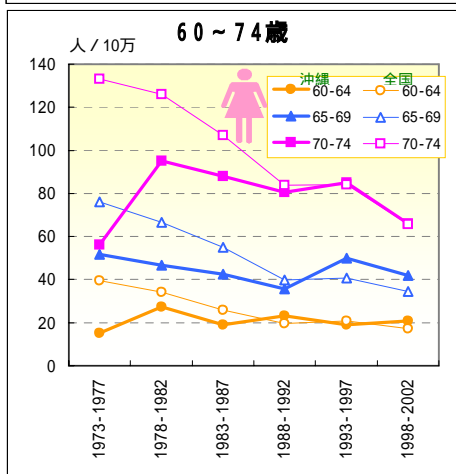
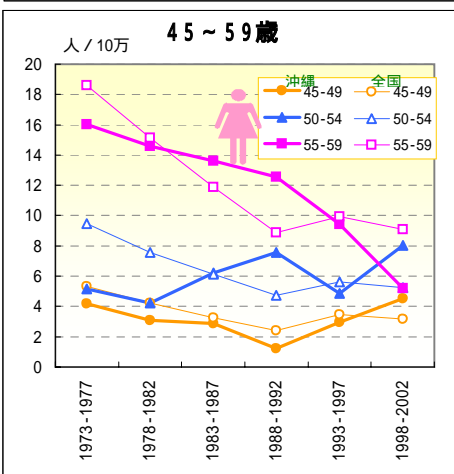
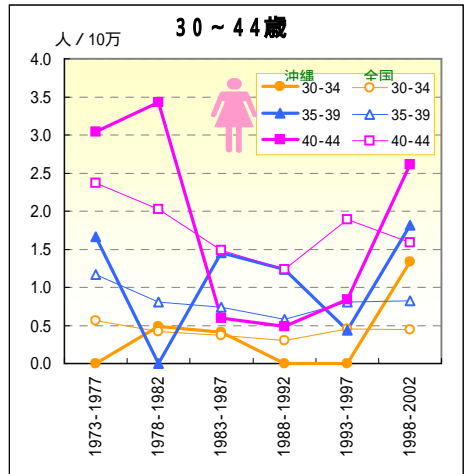
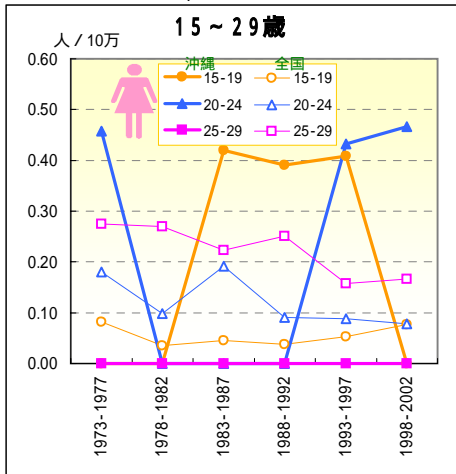
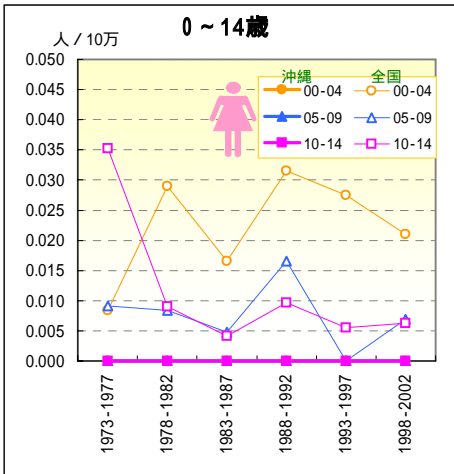

一 脳血管疾患一

死亡数の推移（沖縄：1973-2003）

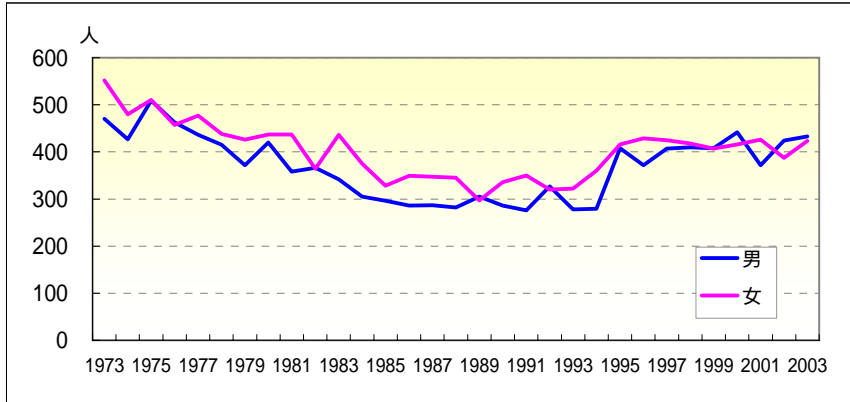

年齢調整死亡率の推移（沖縄・全国：1973-2003）

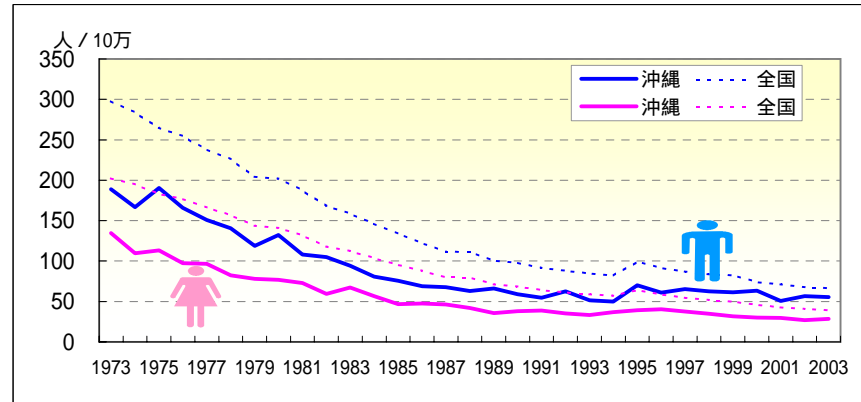

年	死亡数（沖縄県）			粗死亡率		年齢調整死亡率		死亡数（沖縄県）			粗死亡率		年齢調整死亡率	
	男	65歳未満	早世割合%	沖縄	全国	沖縄	全国	女	65歳未満	早世割合%	沖縄	全国	沖縄	全国
1973	470	184	39.15	95.13	177.92	189.05	297.71	552	131	23.73	106.91	156.14	134.50	202.36
1974	427	140	32.79	85.28	172.49	166.53	283.91	480	103	21.46	91.84	153.84	109.84	194.93
1975	509	155	30.45	100.33	164.25	190.37	265.04	510	122	23.92	96.42	149.38	113.32	183.04
1976	463	165	35.64	90.08	161.10	165.92	254.42	457	103	22.54	85.38	148.12	97.59	176.79
1977	436	141	32.34	83.75	155.36	150.82	237.86	477	100	20.96	88.08	144.38	96.69	166.16
1978	415	114	27.47	78.71	151.31	140.64	226.09	438	75	17.12	79.94	141.26	82.34	156.84
1979	372	131	35.22	69.68	140.94	118.68	204.33	426	63	14.79	76.87	134.47	77.89	143.90
1980	420	127	30.24	77.70	142.71	132.33	201.97	437	85	19.45	77.96	136.45	76.68	140.91
1981	358	110	30.73	65.24	136.15	107.98	187.74	437	81	18.54	77.00	132.39	72.81	131.68
1982	366	116	31.69	65.72	126.05	104.89	168.11	364	85	23.35	63.35	124.00	59.27	118.18
1983	342	102	29.82	60.52	122.54	94.32	158.61	436	77	17.66	74.96	123.02	67.27	112.38
1984	305	93	30.49	53.20	116.07	80.74	146.19	375	67	17.87	63.70	118.28	56.54	103.92
1985	296	100	33.78	50.90	110.43	75.62	133.97	328	52	15.85	55.06	113.93	46.62	95.30
1986	286	109	38.11	48.94	103.95	69.08	122.35	349	68	19.48	58.08	109.67	47.61	88.00
1987	287	91	31.71	48.86	98.29	67.56	111.58	347	67	19.31	57.26	104.96	46.35	80.08
1988	282	94	33.33	47.77	101.40	63.13	111.42	345	52	15.07	56.46	109.34	41.99	79.53
1989	305	116	38.03	51.42	94.58	65.98	100.48	297	46	15.49	48.20	102.28	35.48	71.18
1990	286	103	36.01	47.98	95.59	59.08	97.93	336	64	19.05	54.08	102.95	38.20	68.56
1991	276	99	35.87	45.92	92.21	54.76	91.53	350	74	21.14	55.90	100.05	38.87	63.99
1992	327	126	38.53	53.97	91.40	62.43	87.74	320	59	18.44	50.72	99.59	35.10	60.92
1993	278	104	37.41	45.51	91.02	51.28	84.57	322	55	17.08	50.66	100.73	33.11	59.06
1994	279	97	34.77	45.31	91.24	50.08	81.99	360	85	23.61	56.22	102.37	36.65	57.13
1995	408	134	32.84	65.74	114.23	70.08	99.33	416	65	15.63	64.48	121.43	39.39	64.01
1996	372	118	31.72	59.48	108.78	61.15	91.29	429	70	16.32	66.05	116.19	40.50	58.53
1997	407	120	29.48	64.59	107.48	65.15	87.11	425	68	16.00	64.99	114.36	37.61	54.82
1998	410	123	30.00	64.58	106.88	62.42	83.69	418	60	14.35	63.49	113.06	34.68	51.89
1999	408	129	31.62	63.79	108.30	61.24	82.21	407	57	14.00	61.41	113.21	31.77	49.88
2000	442	125	28.28	68.60	102.67	63.48	74.20	416	38	9.13	62.35	108.23	29.97	45.74
2001	372	109	29.30	57.31	102.52	50.80	71.39	426	52	12.21	63.44	106.84	29.60	42.80
2002	424	129	30.42	64.85	101.04	56.62	67.73	387	48	12.40	57.25	105.61	26.86	40.59
2003	433	124	28.64	65.75	102.64	55.61	66.54	423	49	11.58	62.17	106.62	28.44	39.24

一 脳血管疾患一

期間（10年）別にみた年齢階級別死亡率比の推移（沖縄／全国：1973-2002）

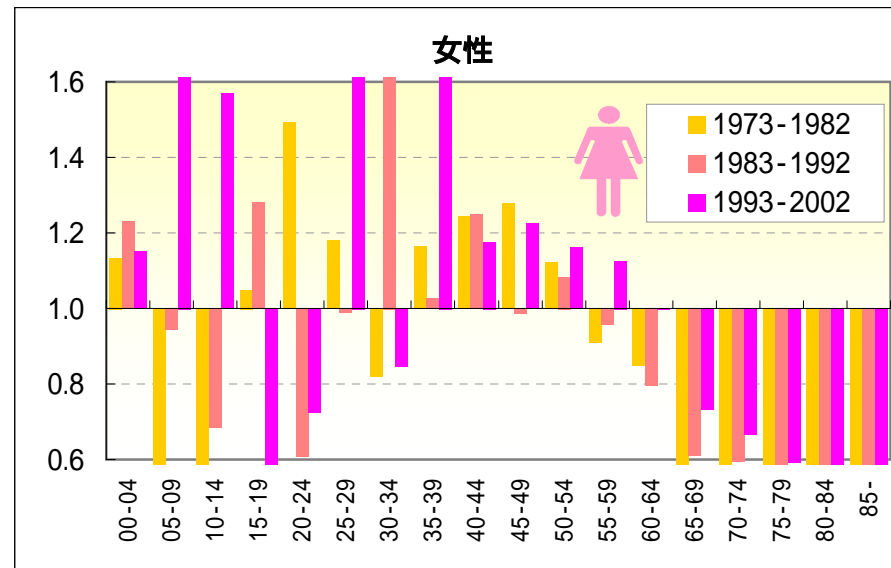
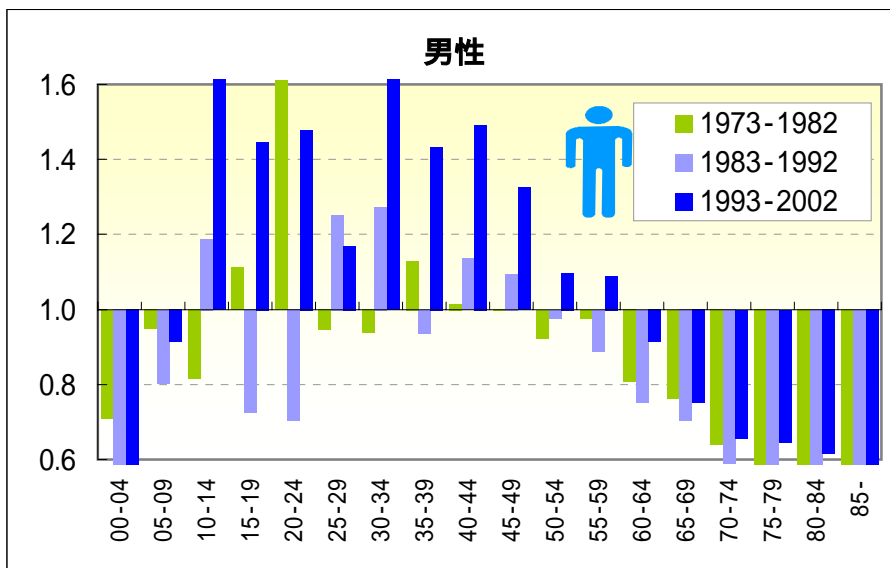

期間（5年）別にみた年齢階級別死亡率比の推移（沖縄／全国：1973-2002）

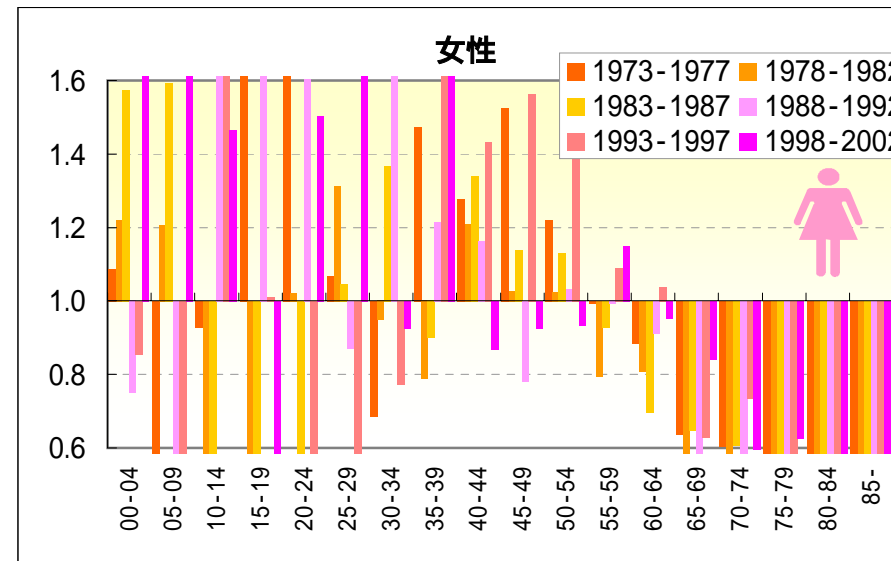
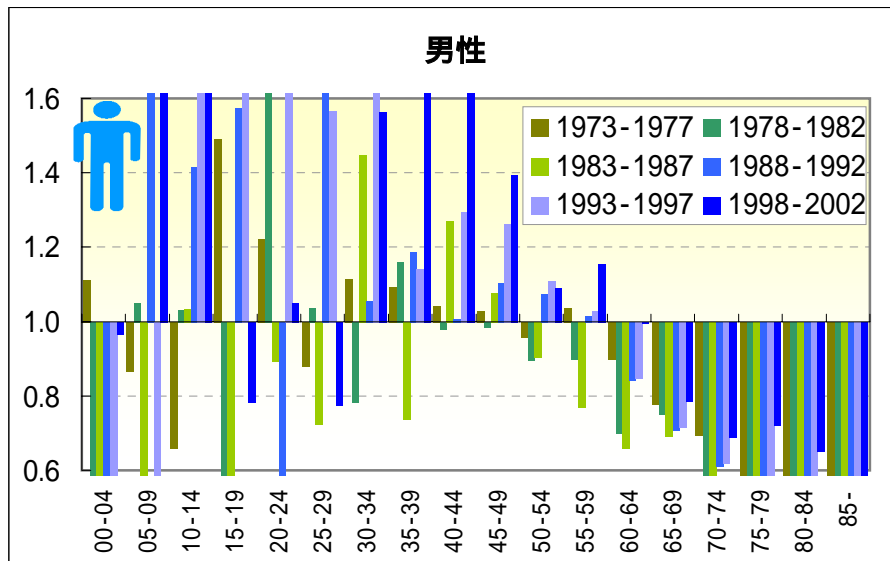

— 脳血管疾患 —

期間（10年）別にみた年齢階級別死亡率および年齢階級別死亡率比の推移（沖縄・全国：1973-2002）

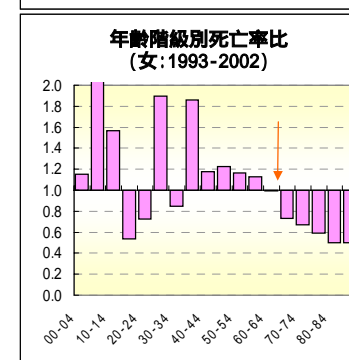
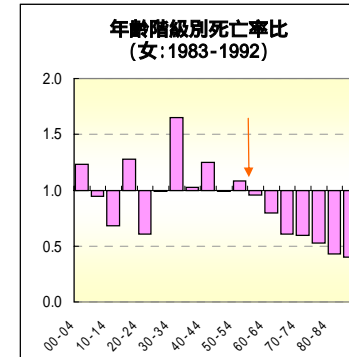
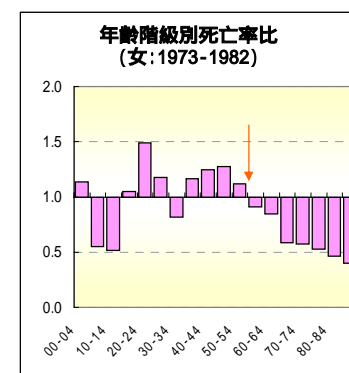
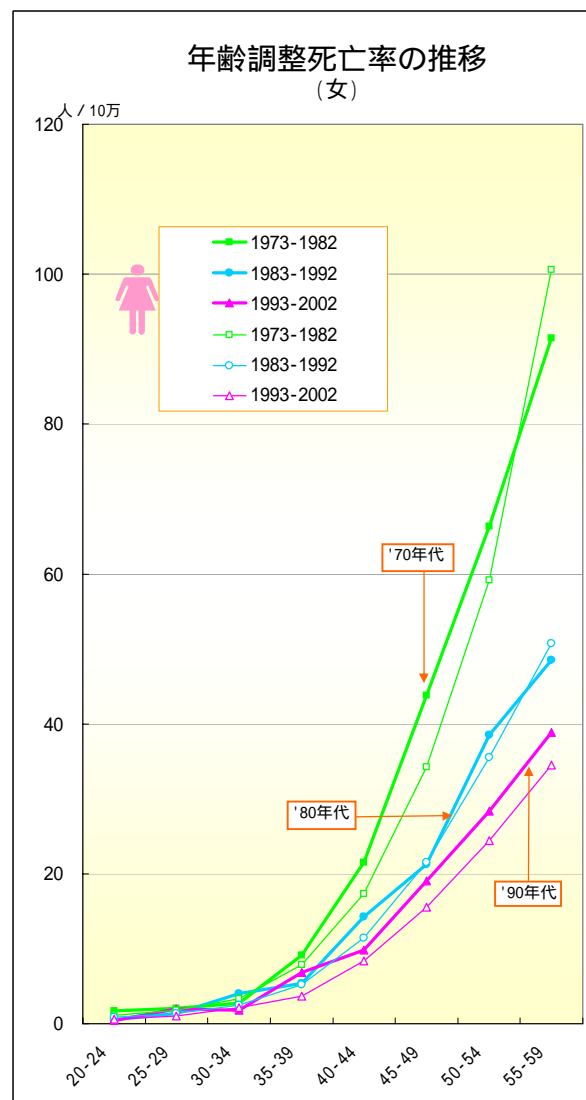
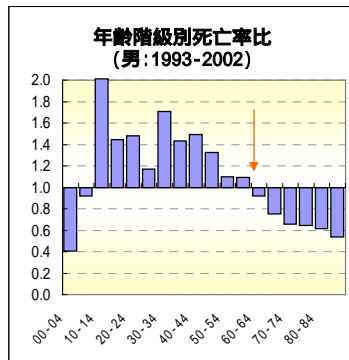
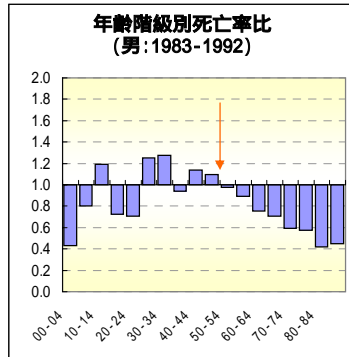
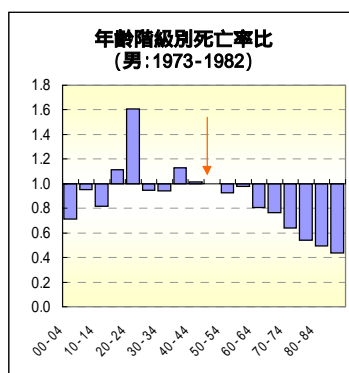
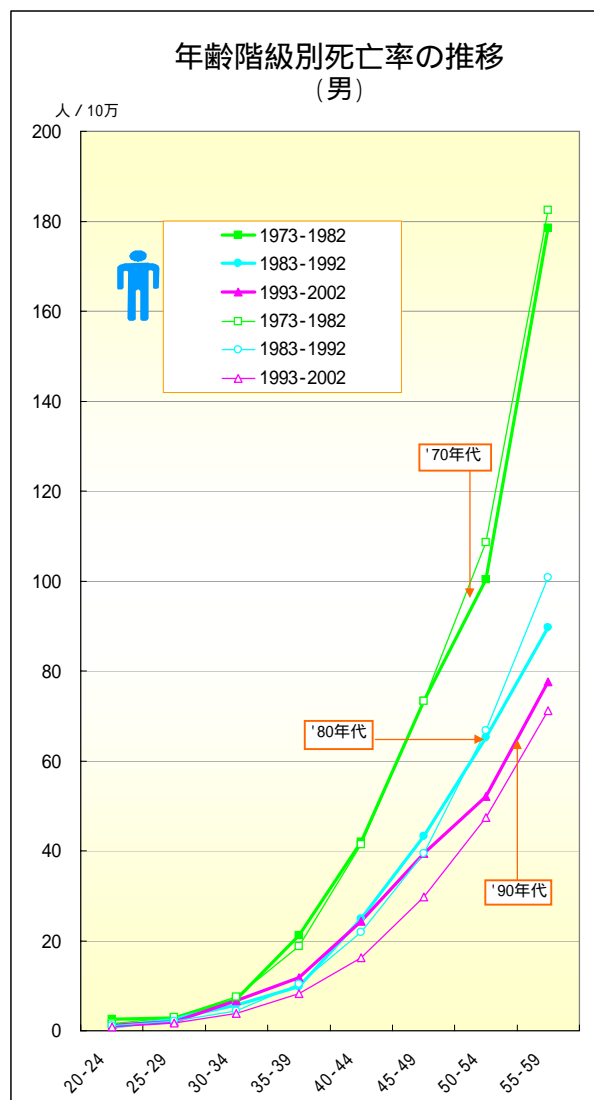

一 脳血管疾患一

年齢階級別にみた死亡率の推移（沖縄・全国：男1973-2002）

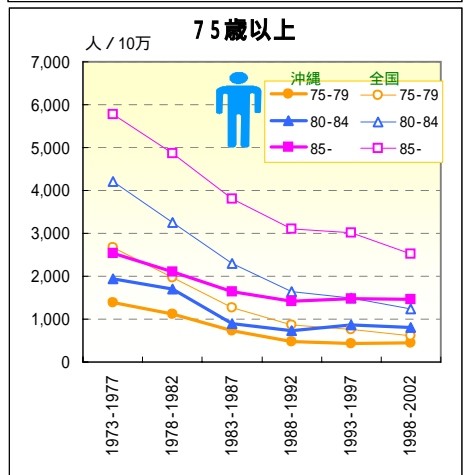
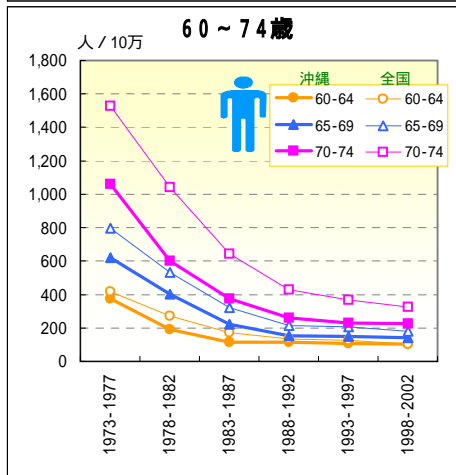
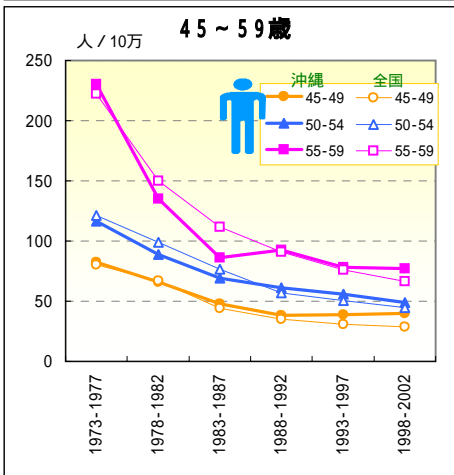
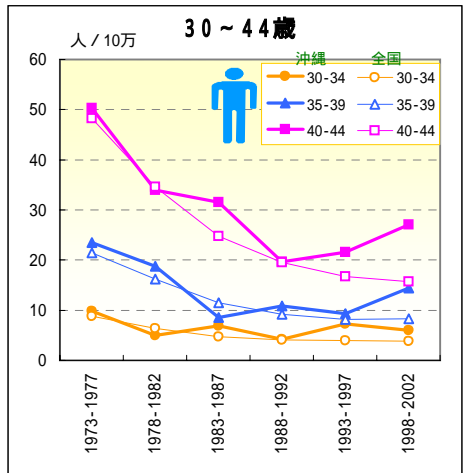
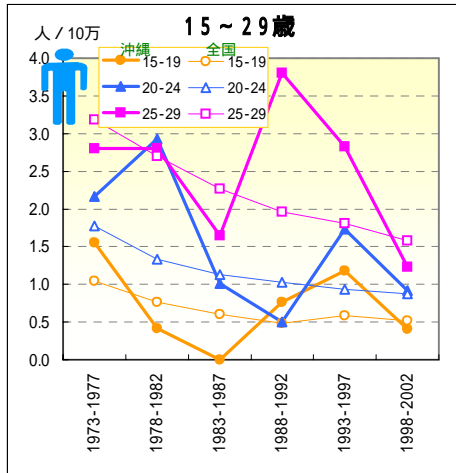
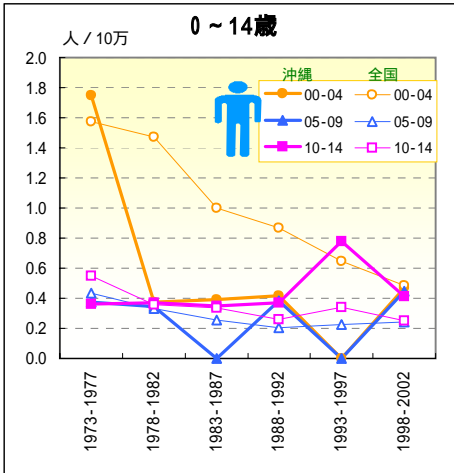

一 脳血管疾患一

年齢階級別にみた死亡率の推移（沖縄・全国：女1973-2002）

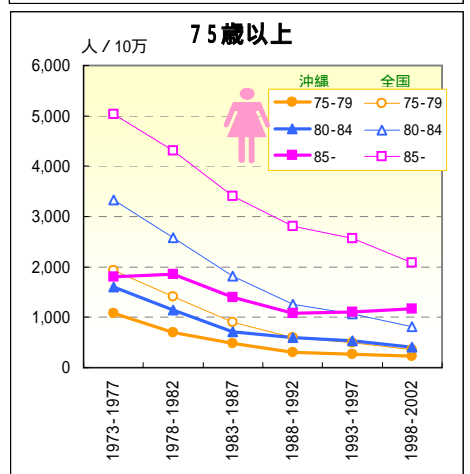
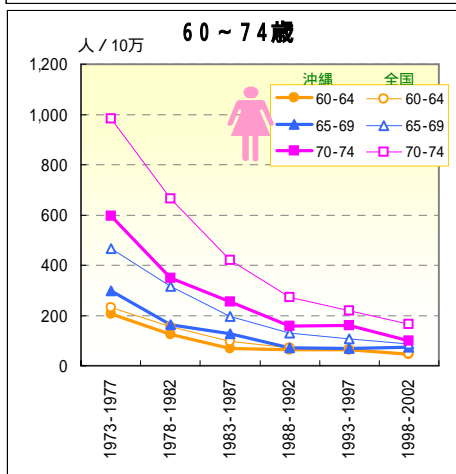
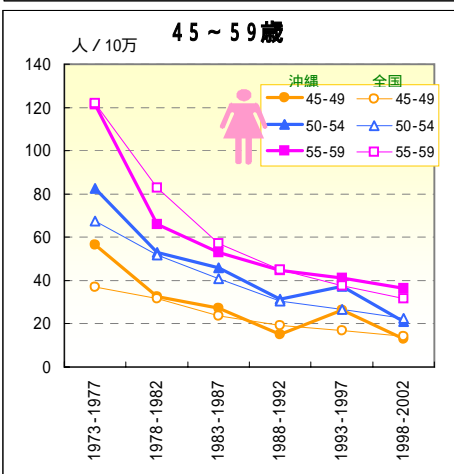
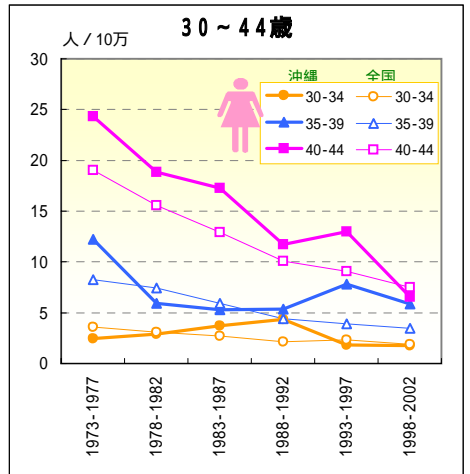
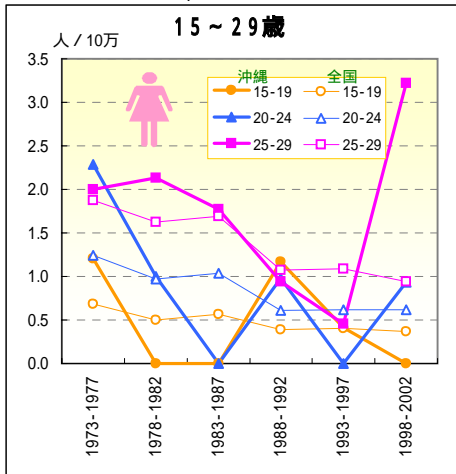
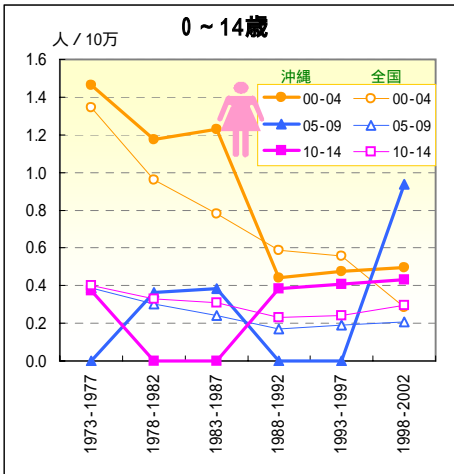

一 脳出血一

死亡数の推移（沖縄：1973-2003）

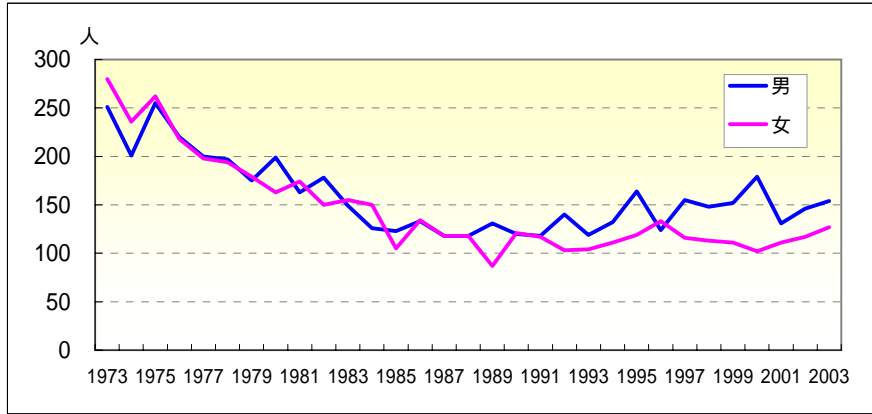

年齢調整死亡率の推移（沖縄・全国：1973-2003）

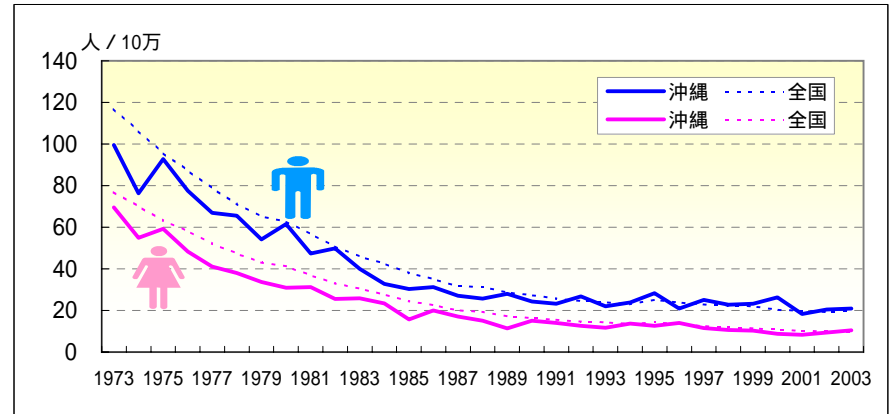

年	♂ 死亡数（沖縄県）			粗死亡率		年齢調整死亡率		♀ 死亡数（沖縄県）			粗死亡率		年齢調整死亡率	
	男	65歳未満	早世割合%	沖縄	全国	沖縄	全国	女	65歳未満	早世割合%	沖縄	全国	沖縄	全国
1973	251	104	41.43	50.81	74.99	99.61	116.93	280	82	29.29	54.23	60.59	69.51	76.88
1974	201	85	42.29	40.15	69.44	76.33	106.28	236	57	24.15	45.16	56.58	54.92	70.23
1975	255	104	40.78	50.26	63.87	92.79	95.70	262	68	25.95	49.53	52.65	59.29	63.25
1976	220	94	42.73	42.80	59.68	77.50	87.42	218	56	25.69	40.73	49.64	48.26	58.22
1977	200	91	45.50	38.42	55.37	66.86	78.97	198	50	25.25	36.56	45.96	41.15	52.12
1978	197	73	37.06	37.36	51.31	65.59	71.27	194	47	24.23	35.41	43.09	38.02	47.32
1979	175	82	46.86	32.78	48.22	54.21	65.18	179	35	19.55	32.30	40.56	33.74	43.14
1980	199	83	41.71	36.82	47.43	61.55	62.69	163	41	25.15	29.08	39.99	30.90	41.20
1981	163	71	43.56	29.70	44.02	47.42	56.71	174	49	28.16	30.66	37.05	31.20	36.96
1982	178	75	42.13	31.96	40.47	49.88	50.74	150	48	32.00	26.10	34.33	25.55	33.06
1983	149	59	39.60	26.37	37.82	40.06	46.07	155	40	25.81	26.65	32.76	25.92	30.45
1984	126	53	42.06	21.98	35.65	32.82	42.48	150	31	20.67	25.48	30.89	23.32	27.76
1985	123	61	49.59	21.15	32.92	30.31	37.98	105	24	22.86	17.63	28.45	15.76	24.52
1986	133	67	50.38	22.76	31.31	31.28	35.11	134	39	29.10	22.30	27.21	20.06	22.66
1987	118	53	44.92	20.09	28.92	27.10	31.50	118	31	26.27	19.47	25.12	17.14	20.04
1988	118	63	53.39	19.99	29.70	25.72	31.40	118	27	22.88	19.31	25.22	15.09	19.39
1989	131	70	53.44	22.08	27.77	27.97	28.55	87	23	26.44	14.12	23.28	11.33	17.21
1990	120	66	55.00	20.13	27.46	24.23	27.34	121	34	28.10	19.47	22.81	15.07	16.26
1991	118	65	55.08	19.63	26.57	23.20	25.73	117	31	26.50	18.69	22.56	13.95	15.53
1992	140	79	56.43	23.11	26.21	26.79	24.65	103	28	27.18	16.33	22.10	12.62	14.66
1993	119	61	51.26	19.48	26.24	21.97	24.01	104	22	21.15	16.36	22.24	11.75	14.24
1994	132	66	50.00	21.44	25.71	23.78	22.86	111	42	37.84	17.33	21.91	13.72	13.53
1995	164	82	50.00	26.42	28.95	28.35	25.06	119	26	21.85	18.45	24.53	12.61	14.34
1996	124	62	50.00	19.83	28.31	20.91	23.81	133	35	26.32	20.48	24.10	13.99	13.54
1997	155	80	51.61	24.60	27.98	25.05	22.87	116	28	24.14	17.74	22.99	11.61	12.45
1998	148	72	48.65	23.31	27.98	22.81	22.24	113	21	18.58	17.16	23.14	10.61	12.03
1999	152	70	46.05	23.77	28.40	23.26	21.99	111	27	24.32	16.75	22.79	10.37	11.44
2000	179	73	40.78	27.78	27.31	26.24	20.34	102	14	13.73	15.29	22.23	8.75	10.76
2001	131	57	43.51	20.18	27.42	18.29	19.85	111	19	17.12	16.53	22.13	8.32	10.23
2002	146	71	48.63	22.33	27.39	20.45	19.26	117	25	21.37	17.31	22.28	9.40	9.95
2003	154	74	48.05	23.38	28.65	20.93	19.65	127	23	18.11	18.67	22.82	10.51	9.83

一 脳出血一

期間（10年）別にみた年齢階級別死亡率比の推移（沖縄／全国：1973-2002）

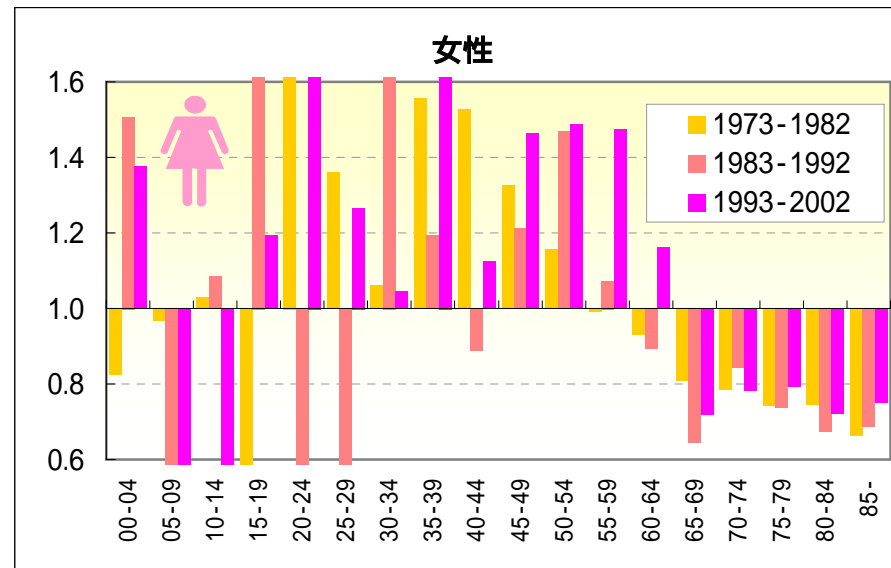
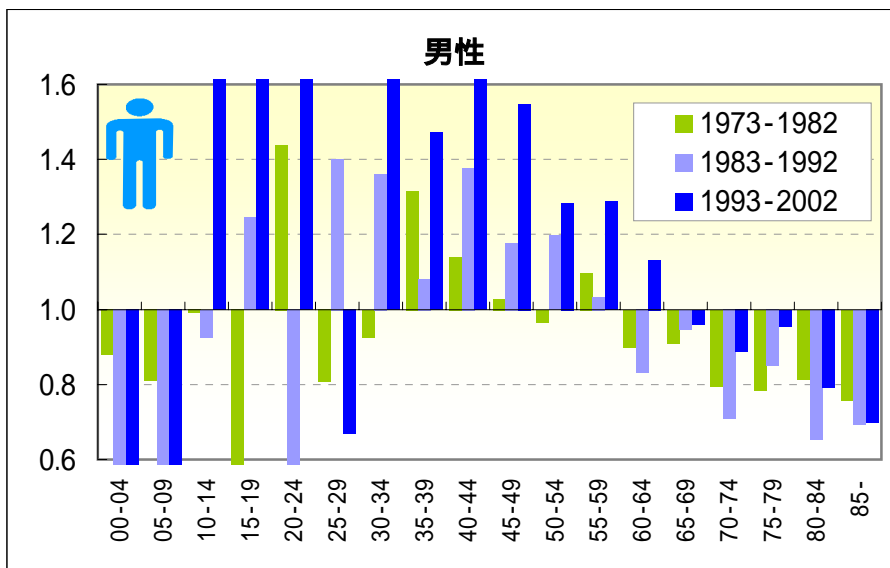

期間（5年）別にみた年齢階級別死亡率比の推移（沖縄／全国：1973-2002）

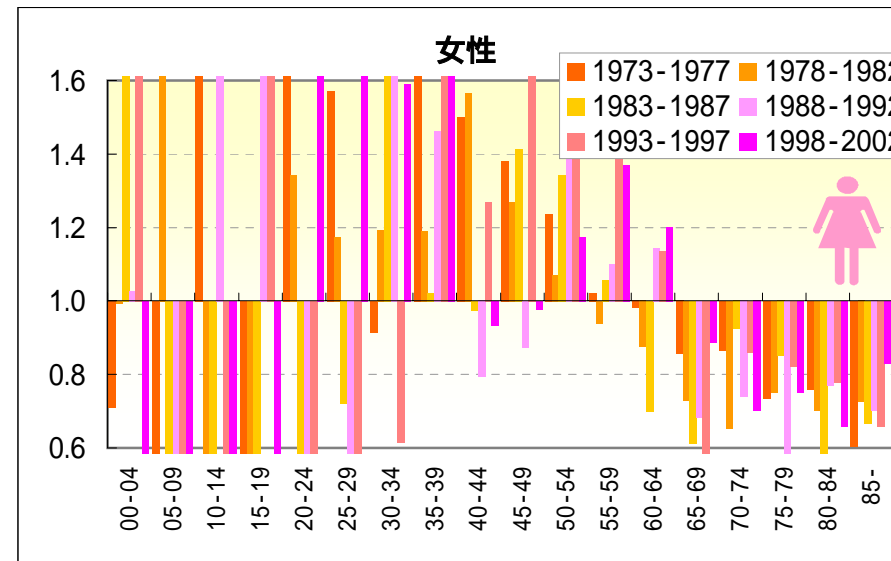
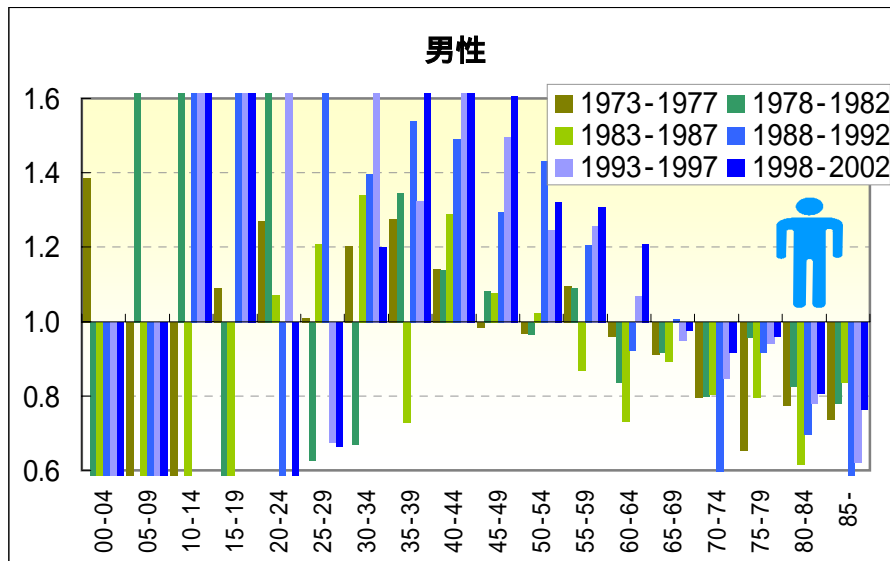

－ 脳出血 －

期間（10年）別にみた年齢階級別死亡率および年齢階級別死亡率比の推移（沖縄・全国：1973-2002）

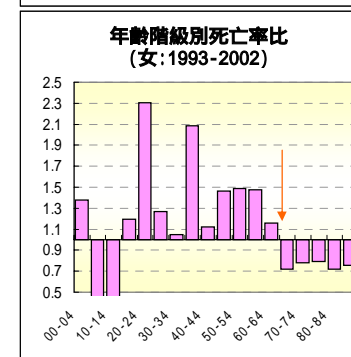
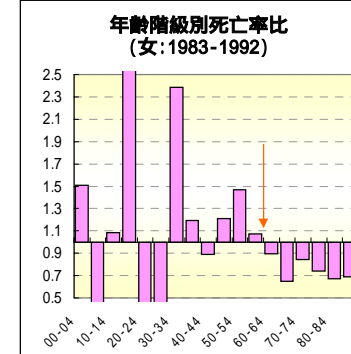
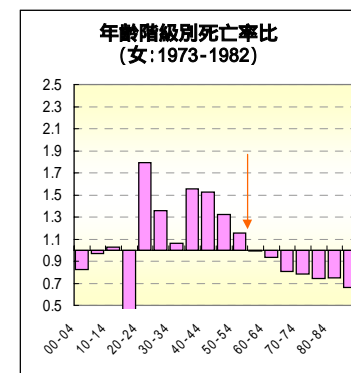
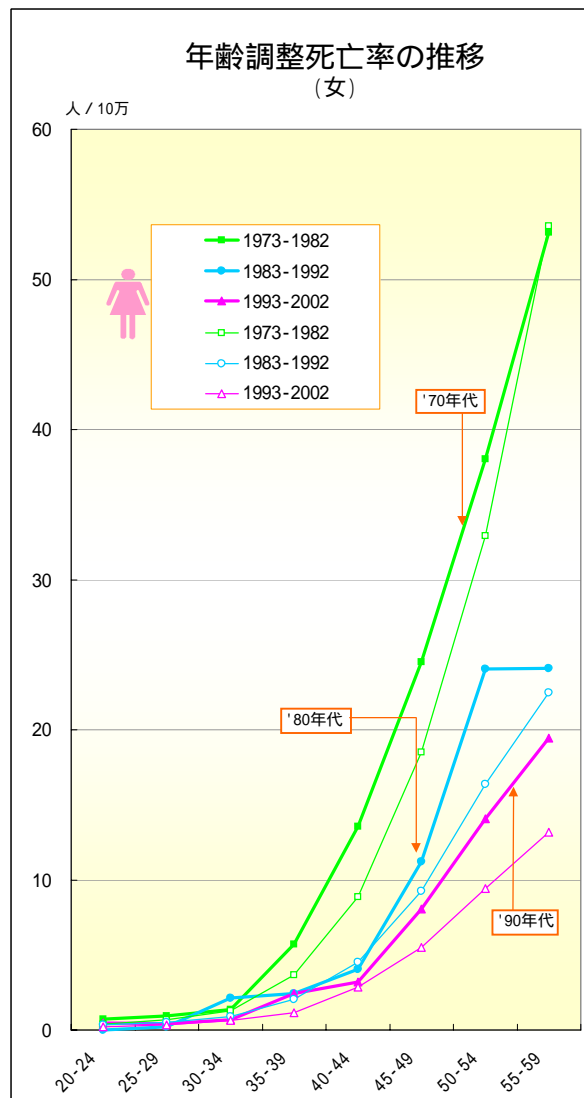
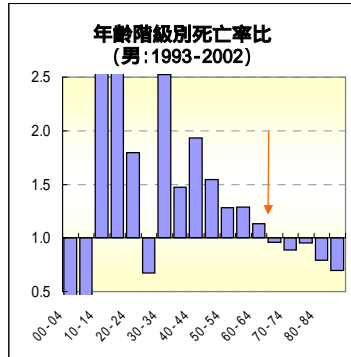
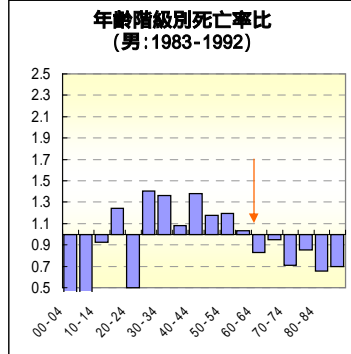
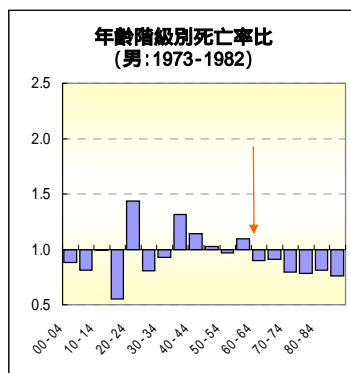
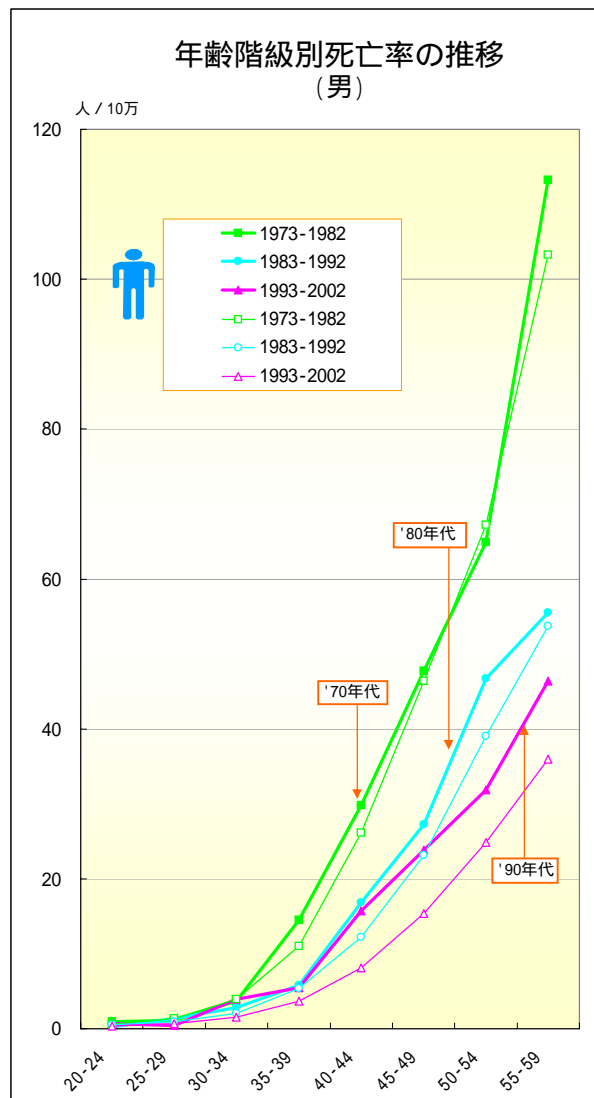

一 脳出血一

年齢階級別にみた死亡率の推移（沖縄・全国：男1973-2002）

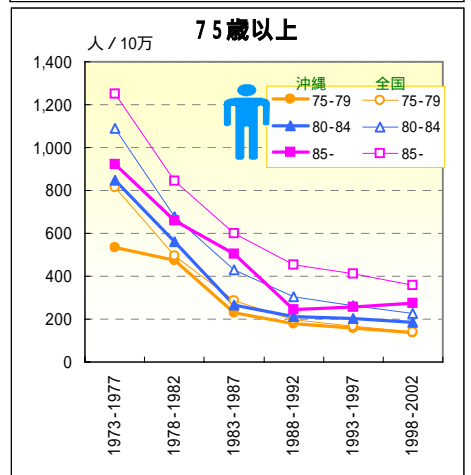
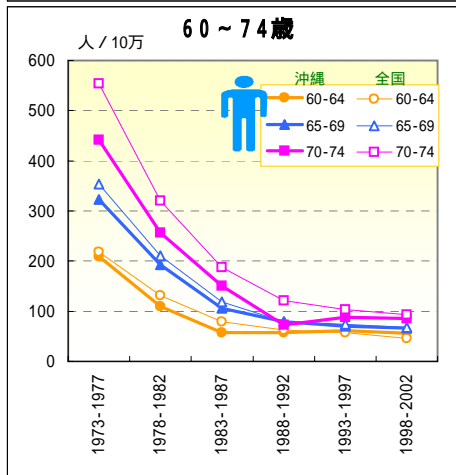
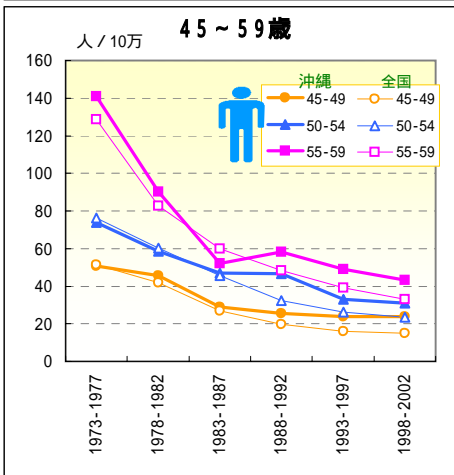
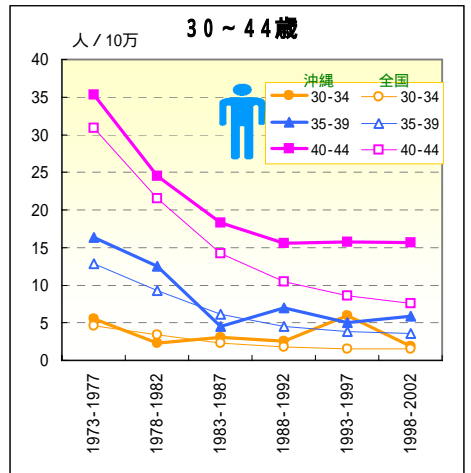
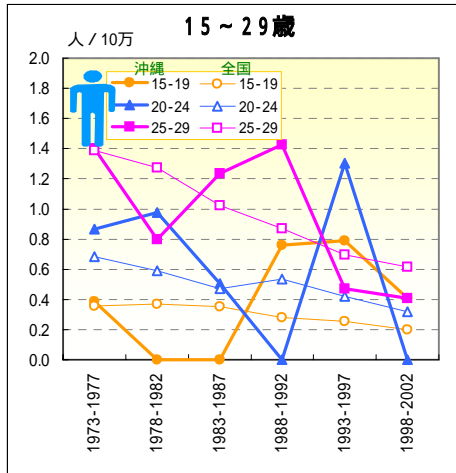
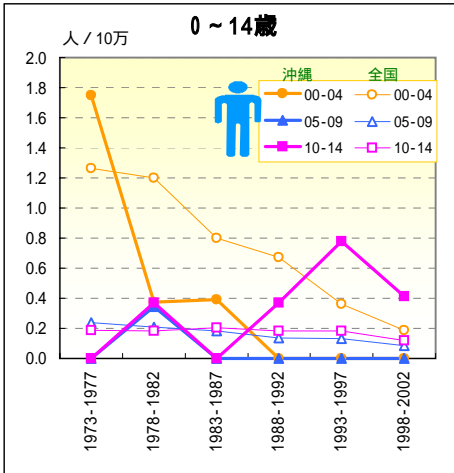

一 脳出血一

年齢階級別にみた死亡率の推移（沖縄・全国：女1973-2002）

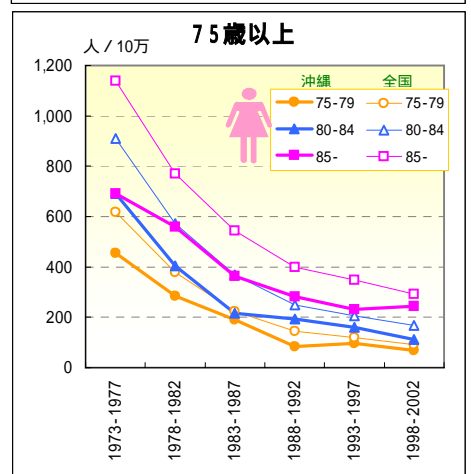
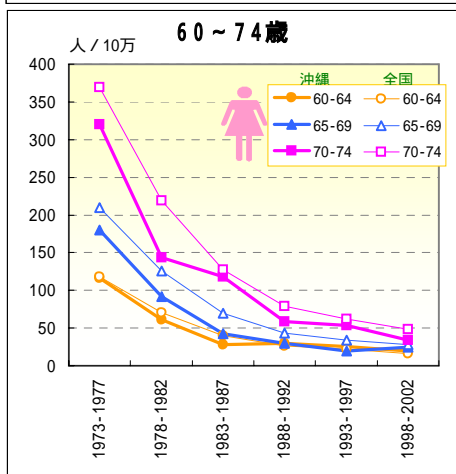
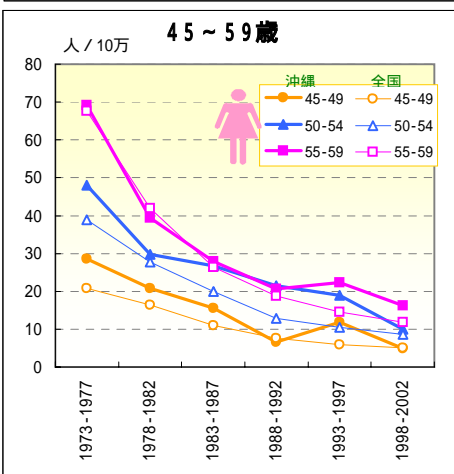
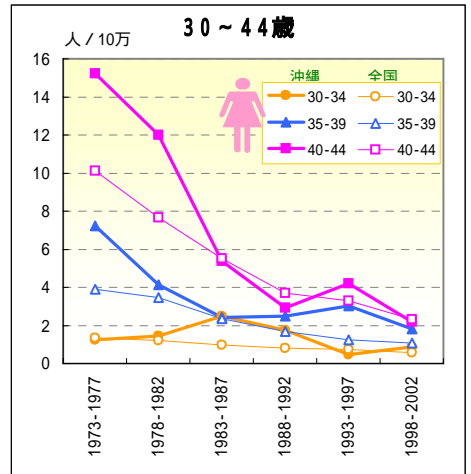
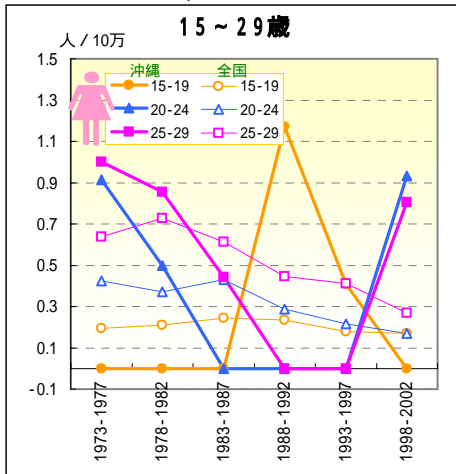
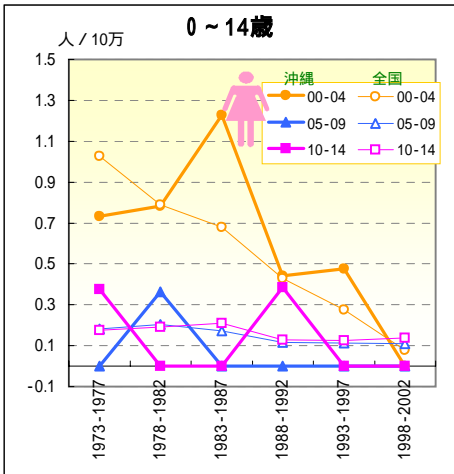

一 脳梗塞一

死亡数の推移（沖縄：1973-2003）

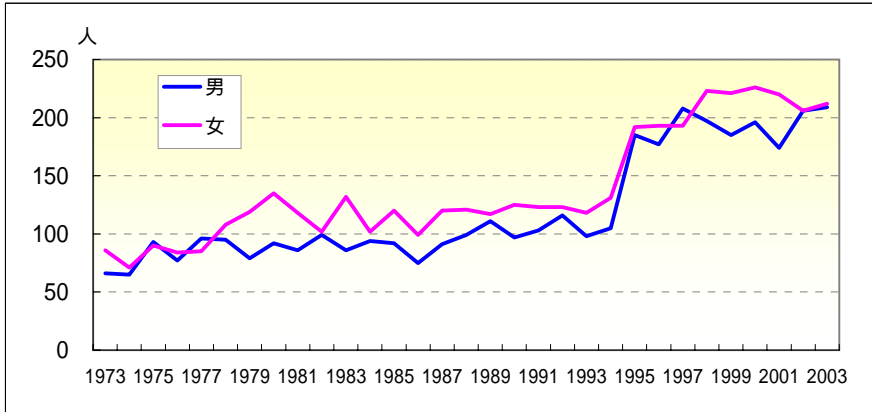

年齢調整死亡率の推移（沖縄・全国：1973-2003）

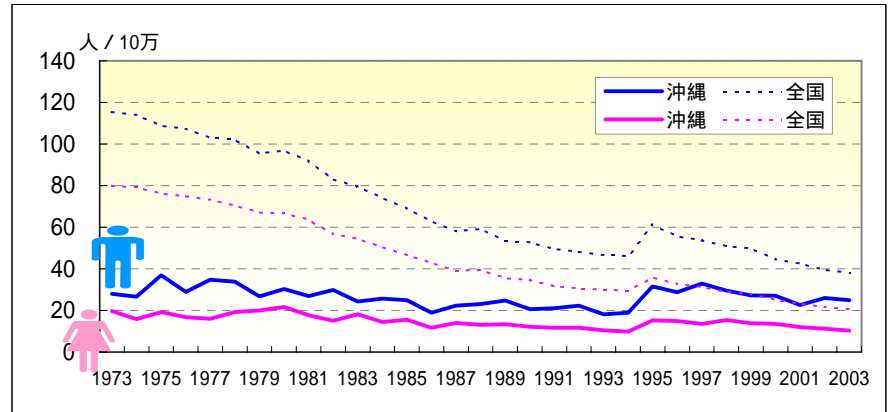

	♂ 死亡数（沖縄県）				粗死亡率		年齢調整死亡率		♀ 死亡数（沖縄県）				粗死亡率		年齢調整死亡率	
	男	65歳未満	早世割合%		沖縄	全国	沖縄	全国	女	65歳未満	早世割合%		沖縄	全国	沖縄	全国
1973	66	20	30.30		13.36	63.47	28.05	115.37	86	6	6.98		16.66	60.05	19.71	79.74
1974	65	12	18.46		12.98	63.90	26.56	113.97	71	7	9.86		13.59	61.18	15.83	79.22
1975	93	5	5.38		18.33	62.36	36.92	108.71	90	9	10.00		17.02	60.89	19.18	76.13
1976	77	17	22.08		14.98	63.29	28.94	107.46	84	9	10.71		15.69	61.77	16.70	75.00
1977	96	18	18.75		18.44	63.06	34.79	102.96	85	8	9.41		15.69	62.81	15.98	73.20
1978	95	7	7.37		18.02	64.64	33.85	102.33	108	9	8.33		19.71	62.99	19.18	70.54
1979	79	10	12.66		14.80	62.08	26.78	95.38	119	9	7.56		21.47	62.38	19.93	67.05
1980	92	7	7.61		17.02	64.99	30.26	96.91	135	10	7.41		24.08	64.51	21.64	66.68
1981	86	11	12.79		15.67	63.41	26.99	91.85	118	9	7.63		20.79	64.24	17.76	63.70
1982	99	15	15.15		17.78	59.56	29.80	83.13	102	13	12.75		17.75	60.05	15.01	56.73
1983	86	14	16.28		15.22	58.96	24.31	79.57	132	11	8.33		22.69	60.43	18.17	54.46
1984	94	14	14.89		16.40	56.76	25.74	74.21	102	6	5.88		17.33	58.54	14.43	50.53
1985	92	11	11.96		15.82	54.92	24.88	68.88	120	10	8.33		20.14	57.03	15.60	46.57
1986	75	11	14.67		12.83	51.76	18.93	62.93	99	9	9.09		16.48	54.96	11.68	42.87
1987	91	10	10.99		15.49	49.75	22.26	58.06	120	11	9.17		19.80	52.98	13.97	39.03
1988	99	8	8.08		16.77	52.46	23.04	59.16	121	1	0.83		19.80	56.62	13.05	39.60
1989	111	20	18.02		18.71	49.02	24.70	53.31	117	9	7.69		18.99	53.44	13.37	35.53
1990	97	15	15.46		16.27	50.48	20.55	52.74	125	8	6.40		20.12	54.67	12.19	34.59
1991	103	11	10.68		17.14	49.12	21.09	49.58	123	9	7.32		19.64	52.67	11.64	31.69
1992	116	18	15.52		19.14	49.46	22.36	48.13	123	7	5.69		19.50	53.42	11.67	30.64
1993	98	20	20.41		16.04	49.57	18.15	46.54	118	9	7.63		18.56	55.10	10.39	30.00
1994	105	9	8.57		17.05	51.12	19.00	46.22	131	8	6.11		20.46	57.46	9.83	29.55
1995	185	22	11.89		29.81	70.13	31.58	61.09	192	10	5.21		29.76	73.69	15.20	35.77
1996	177	20	11.30		28.30	66.69	28.71	55.74	193	8	4.15		29.71	71.66	14.87	32.77
1997	208	21	10.10		33.01	66.77	32.87	53.64	193	7	3.63		29.51	72.34	13.61	31.16
1998	197	18	9.14		31.03	65.97	29.60	50.89	223	13	5.83		33.87	70.92	15.35	28.95
1999	185	19	10.27		28.92	67.00	27.24	49.89	221	9	4.07		33.35	71.86	13.77	28.02
2000	196	16	8.16		30.42	63.54	27.08	44.66	226	9	3.98		33.88	67.97	13.50	25.04
2001	174	14	8.05		26.81	63.18	22.69	42.41	220	6	2.73		32.76	67.25	12.02	23.28
2002	206	11	5.34		31.51	61.68	25.95	39.55	206	5	2.43		30.48	65.99	11.30	21.62
2003	209	14	6.70		31.74	62.04	24.94	38.15	212	3	1.42		31.16	66.28	10.28	20.64

一 脳梗塞一

期間（10年）別にみた年齢階級別死亡率比の推移（沖縄／全国：1973-2002）

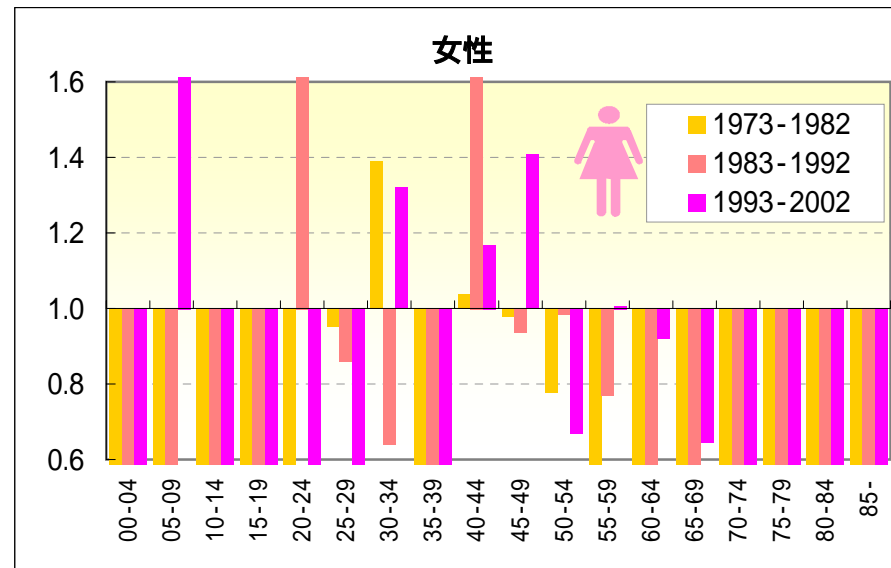
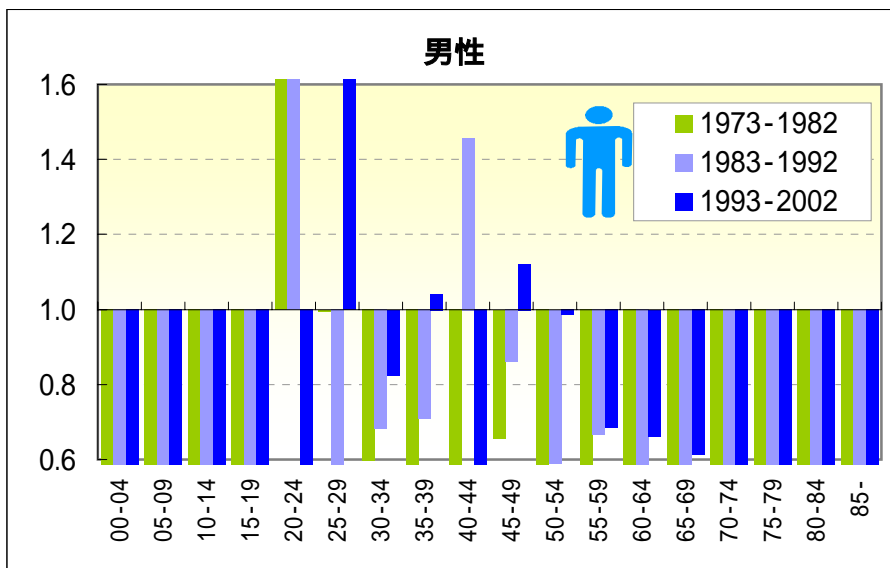

期間（5年）別にみた年齢階級別死亡率比の推移（沖縄／全国：1973-2002）

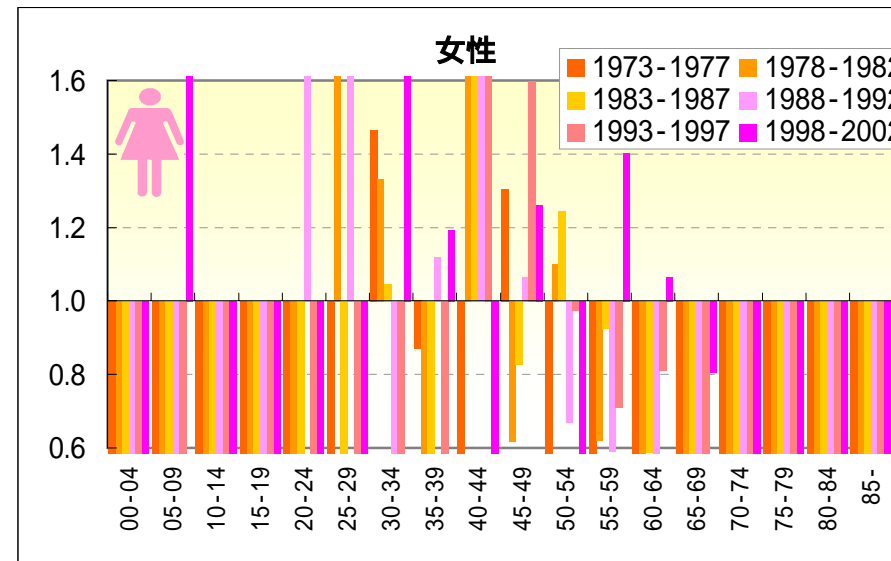
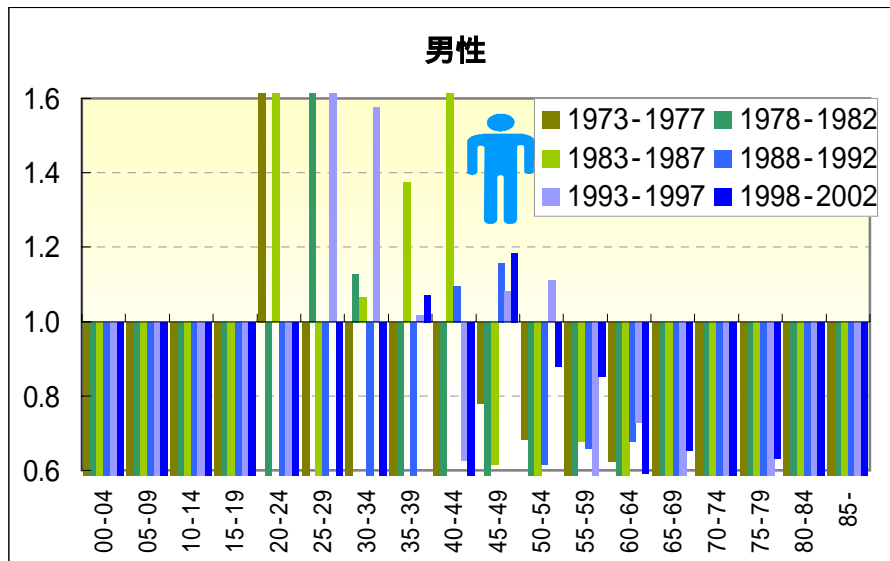

— 脳梗塞 —

期間（10年）別にみた年齢階級別死亡率および年齢階級別死亡率比の推移（沖縄・全国：1973-2002）

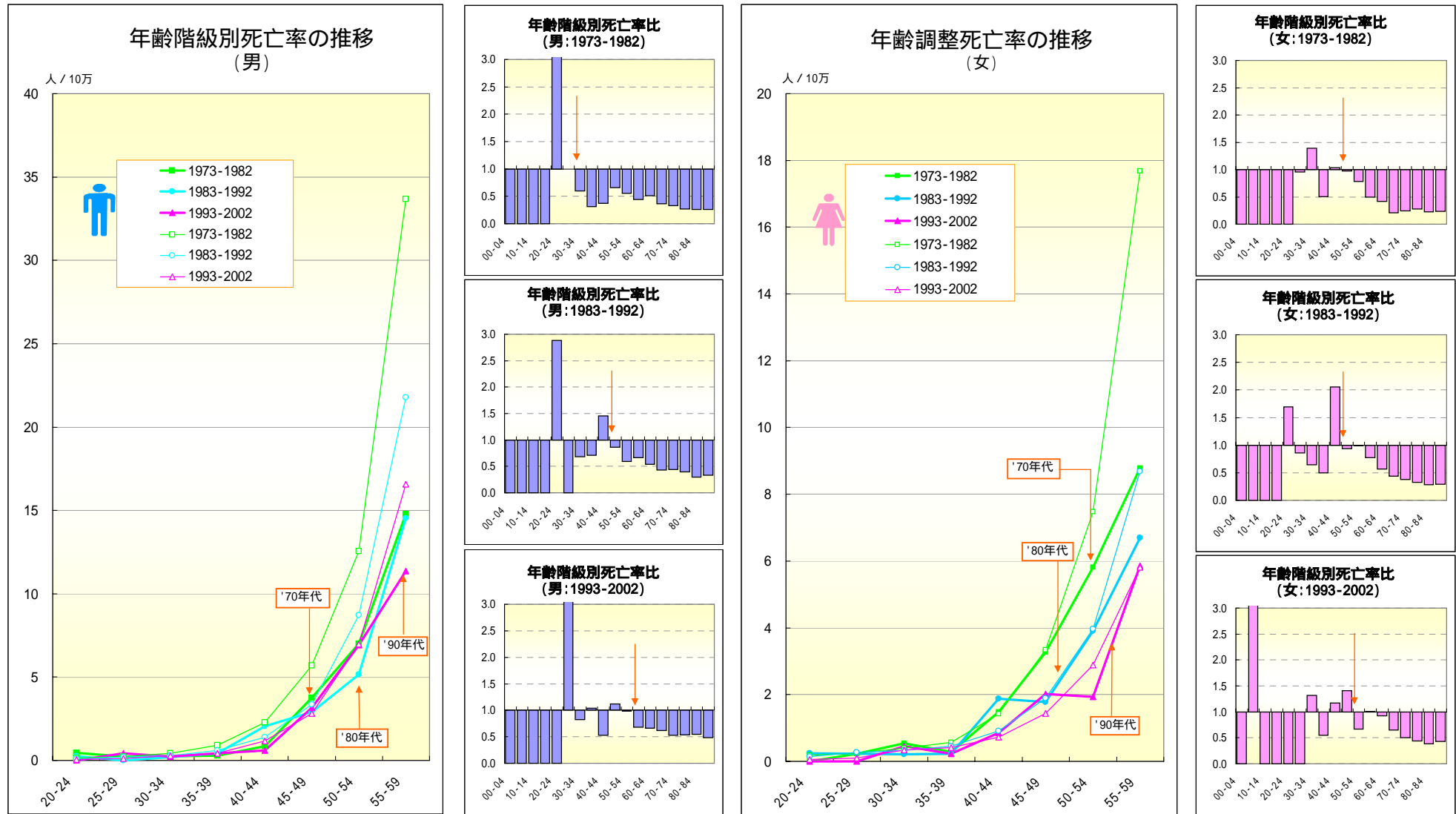

一 脳梗塞一

年齢階級別にみた死亡率の推移（沖縄・全国：男1973-2002）

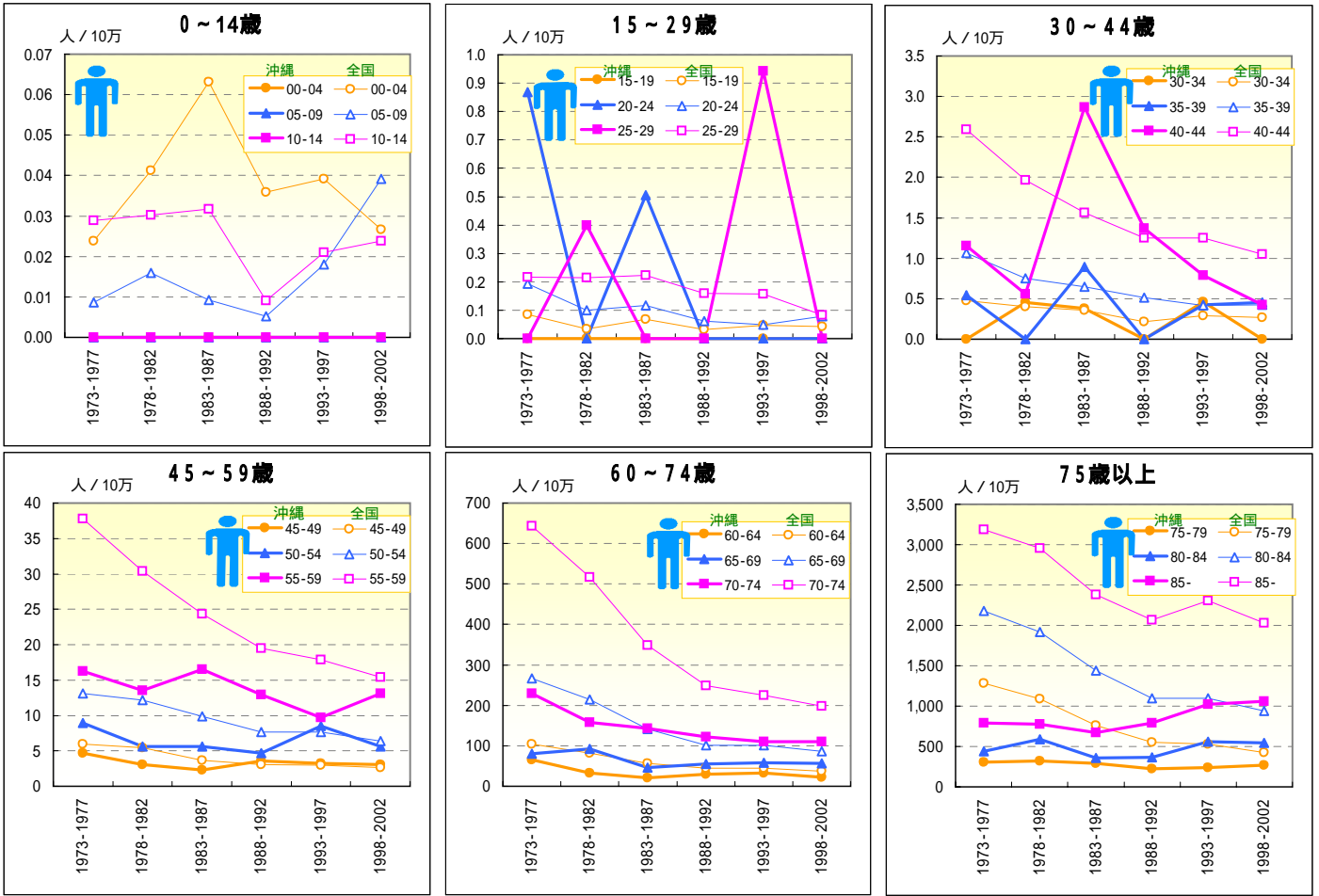

一 脳梗塞一

年齢階級別にみた死亡率の推移（沖縄・全国：女1973-2002）

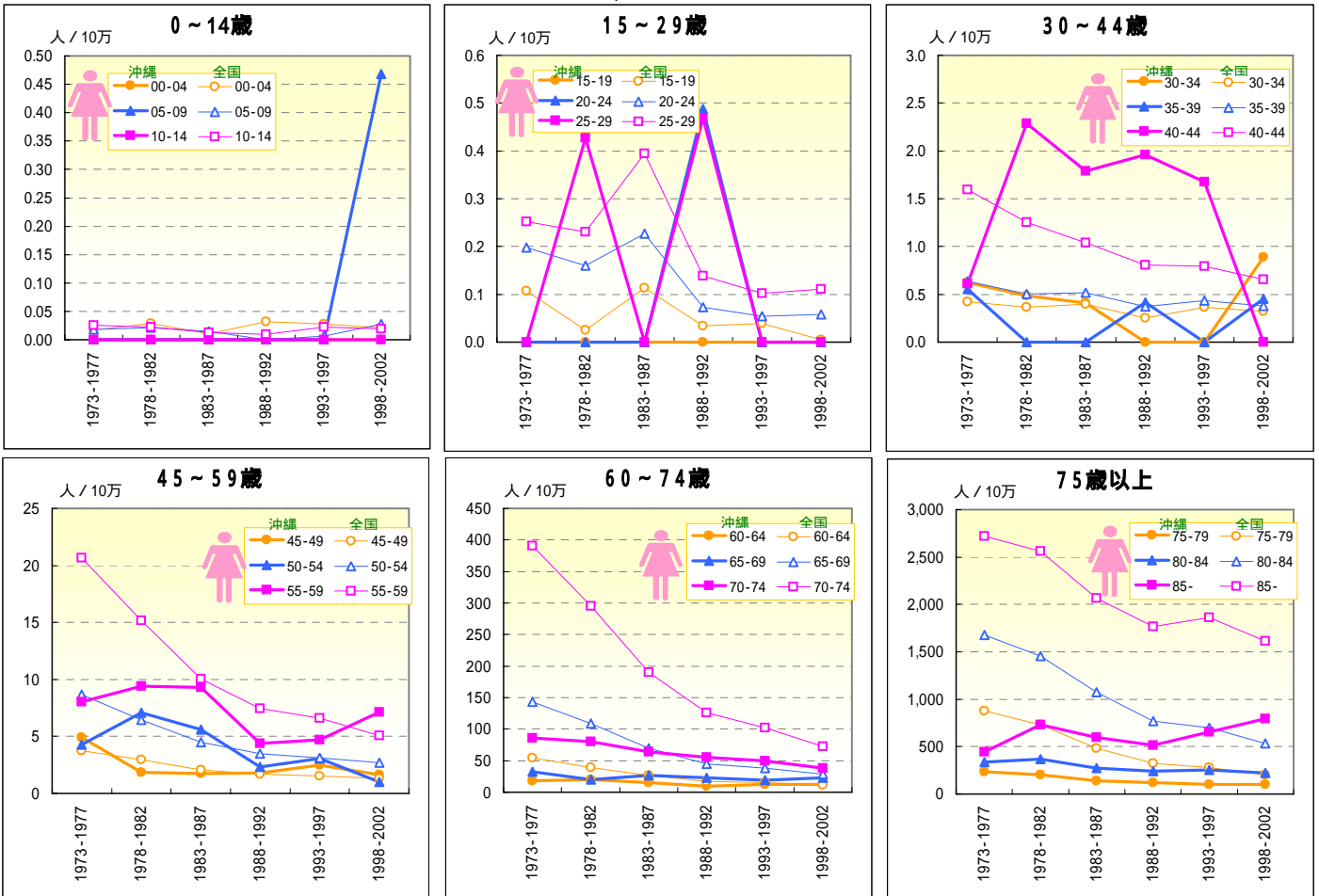

一 くも膜下出血一

死亡数の推移（沖縄：1973-2003）

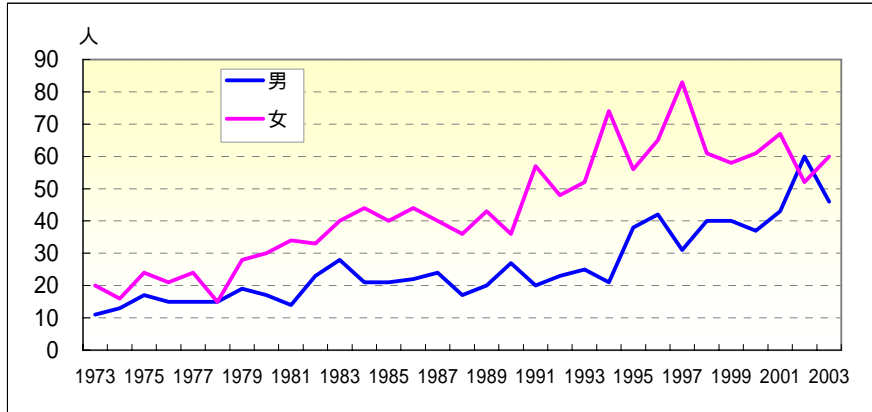

年齢調整死亡率の推移（沖縄・全国：1973-2003）

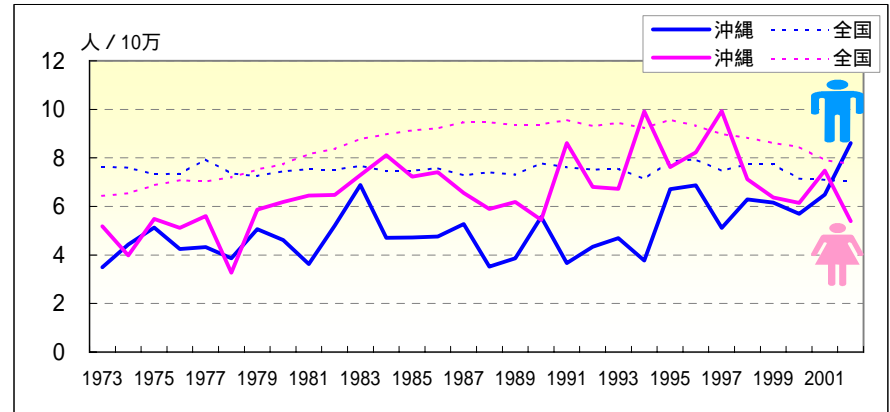

年	死亡数（沖縄県）			粗死亡率		年齢調整死亡率		死亡数（沖縄県）			粗死亡率		年齢調整死亡率	
	男	65歳未満	早世割合%	沖縄	全国	沖縄	全国	女	65歳未満	早世割合%	沖縄	全国	沖縄	全国
1973	11	11	100.00	2.23	5.86	3.49	7.63	20	14	70.00	3.87	5.46	5.18	6.43
1974	13	7	53.85	2.60	5.91	4.43	7.59	16	10	62.50	3.06	5.62	3.98	6.54
1975	17	11	64.71	3.35	5.78	5.13	7.33	24	17	70.83	4.54	6.03	5.48	6.87
1976	15	9	60.00	2.92	5.86	4.24	7.34	21	14	66.67	3.92	6.34	5.12	7.09
1977	15	11	73.33	2.88	6.44	4.32	7.94	24	17	70.83	4.43	6.40	5.61	7.02
1978	15	15	100.00	2.84	6.11	3.87	7.36	15	7	46.67	2.74	6.70	3.28	7.21
1979	19	15	78.95	3.56	6.09	5.07	7.25	28	10	35.71	5.05	7.13	5.86	7.52
1980	17	13	76.47	3.15	6.35	4.62	7.45	30	18	60.00	5.35	7.50	6.18	7.74
1981	14	10	71.43	2.55	6.53	3.63	7.53	34	14	41.18	5.99	8.09	6.45	8.17
1982	23	22	95.65	4.13	6.64	5.21	7.50	33	17	51.52	5.74	8.50	6.47	8.37
1983	28	18	64.29	4.95	6.92	6.88	7.68	40	15	37.50	6.88	9.13	7.29	8.78
1984	21	16	76.19	3.66	6.82	4.71	7.45	44	26	59.09	7.47	9.57	8.11	8.97
1985	21	17	80.95	3.61	6.99	4.72	7.47	40	14	35.00	6.71	10.01	7.22	9.14
1986	22	16	72.73	3.76	7.22	4.76	7.59	44	14	31.82	7.32	10.40	7.41	9.22
1987	24	18	75.00	4.09	7.06	5.28	7.28	40	14	35.00	6.60	10.98	6.56	9.47
1988	17	13	76.47	2.88	7.36	3.53	7.42	36	18	50.00	5.89	11.31	5.89	9.46
1989	20	14	70.00	3.37	7.42	3.86	7.31	43	13	30.23	6.98	11.51	6.19	9.35
1990	27	16	59.26	4.53	8.05	5.57	7.78	36	19	52.78	5.79	11.88	5.45	9.38
1991	20	19	95.00	3.33	8.02	3.66	7.61	57	32	56.14	9.10	12.44	8.60	9.56
1992	23	14	60.87	3.80	8.09	4.34	7.51	48	21	43.75	7.61	12.59	6.81	9.31
1993	25	15	60.00	4.09	8.31	4.69	7.56	52	20	38.46	8.18	13.08	6.73	9.45
1994	21	15	71.43	3.41	7.99	3.77	7.14	74	32	43.24	11.56	13.13	9.91	9.23
1995	38	27	71.05	6.12	8.99	6.71	7.86	56	27	48.21	8.68	14.12	7.62	9.58
1996	42	28	66.67	6.72	9.19	6.87	7.94	65	23	35.38	10.01	14.15	8.23	9.32
1997	31	17	54.84	4.92	8.85	5.12	7.46	83	32	38.55	12.69	14.06	9.92	8.97
1998	40	27	67.50	6.30	9.31	6.29	7.74	61	23	37.70	9.27	14.24	7.12	8.84
1999	40	31	77.50	6.25	9.51	6.16	7.75	58	20	34.48	8.75	14.39	6.37	8.61
2000	37	27	72.97	5.74	9.02	5.69	7.15	61	14	22.95	9.14	14.46	6.14	8.45
2001	43	28	65.12	6.62	9.02	6.48	7.10	67	26	38.81	9.98	13.99	7.48	7.91
2002	60	41	68.33	9.18	9.18	8.62	7.04	52	17	32.69	7.69	14.12	5.39	7.75
2003	46	27	58.70	6.99	9.18	6.41	6.90	60	20	33.33	8.82	14.37	6.23	7.61

一 くも膜下出血一

期間（10年）別にみた年齢階級別死亡率比の推移（沖縄／全国：1973-2002）

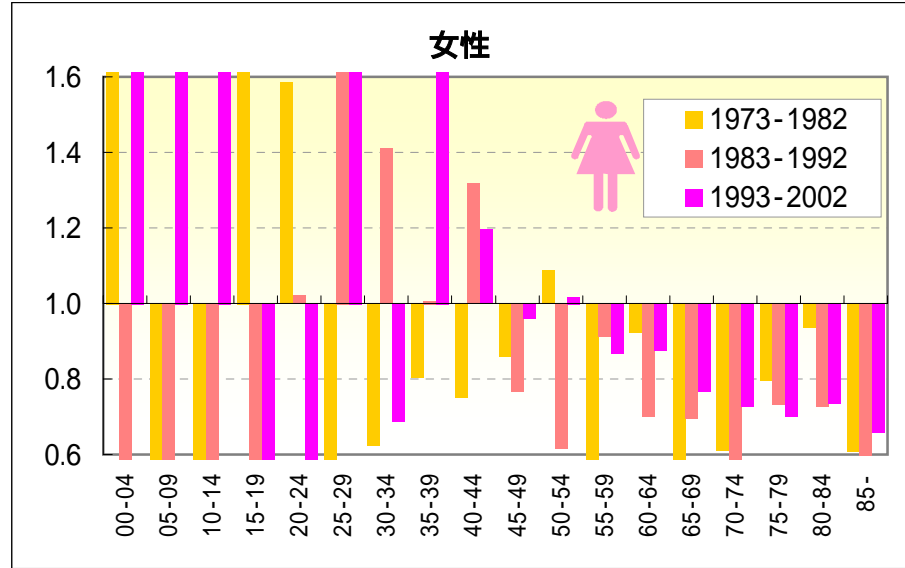
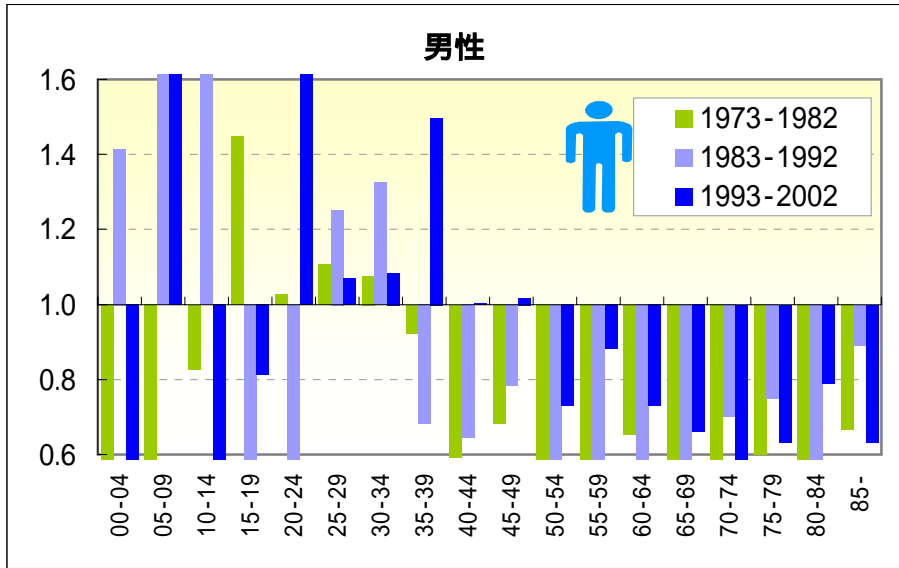

期間（5年）別にみた年齢階級別死亡率比の推移（沖縄／全国：1973-2002）

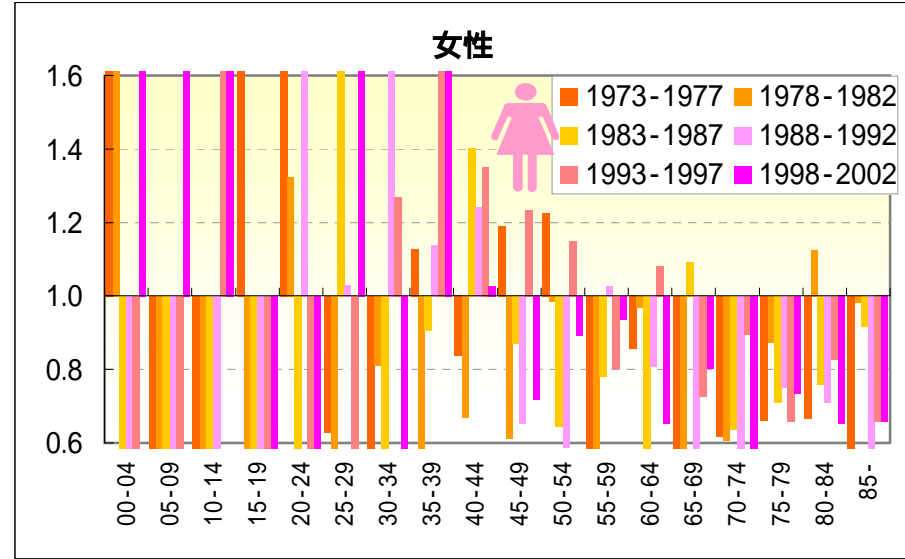
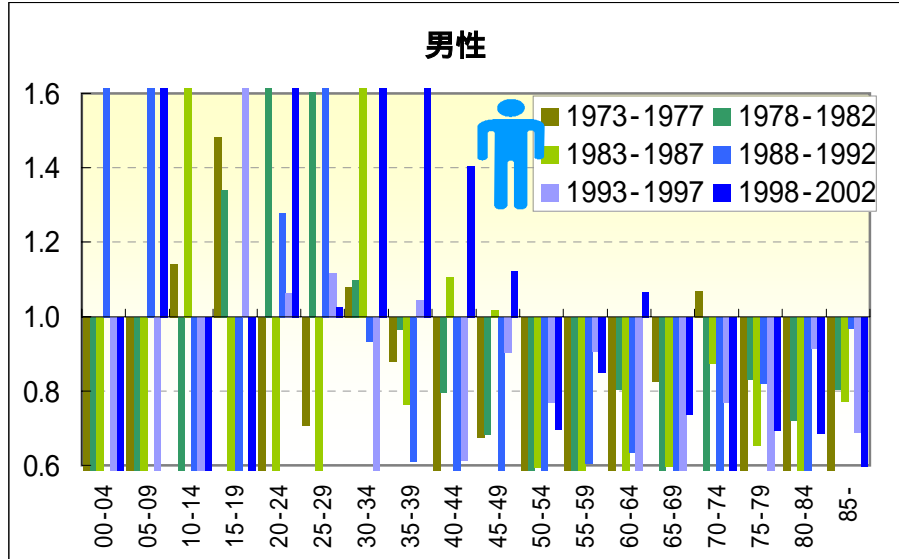

ー くも膜下出血ー

期間（10年）別にみた年齢階級別死亡率および年齢階級別死亡率比の推移（沖縄・全国：1973-2002）

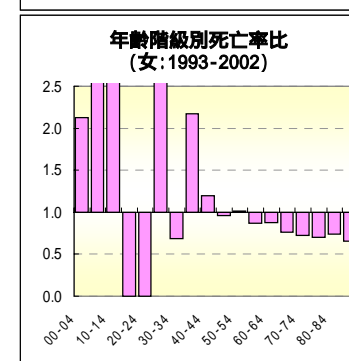
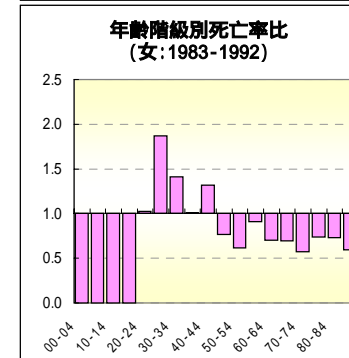
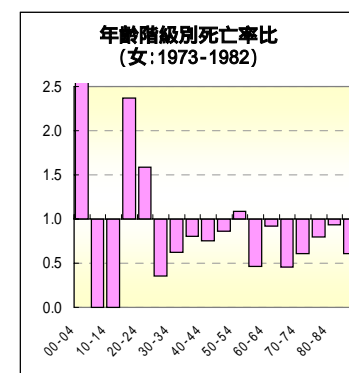
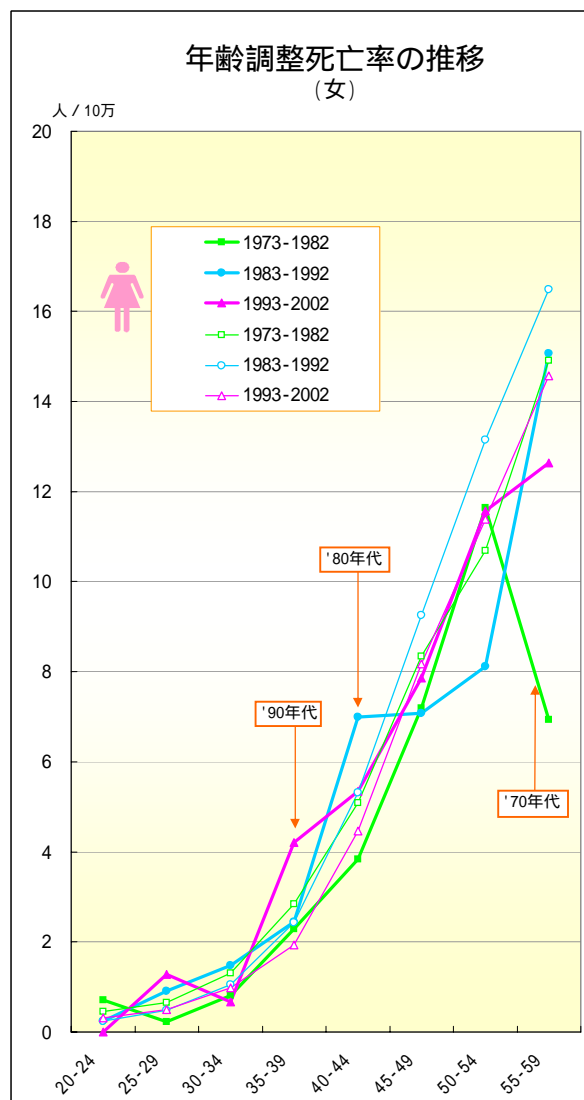
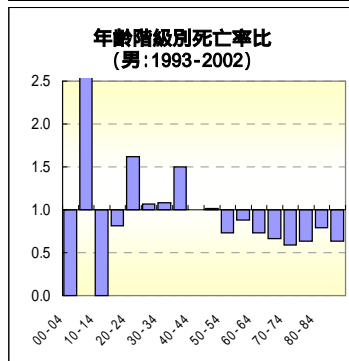
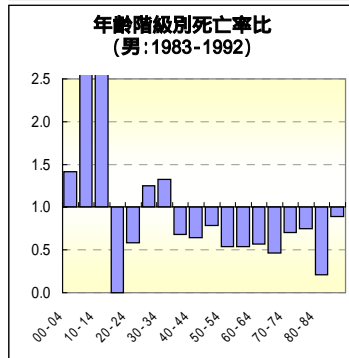
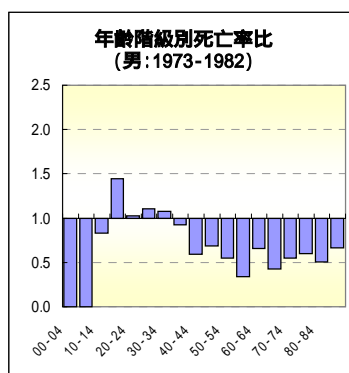
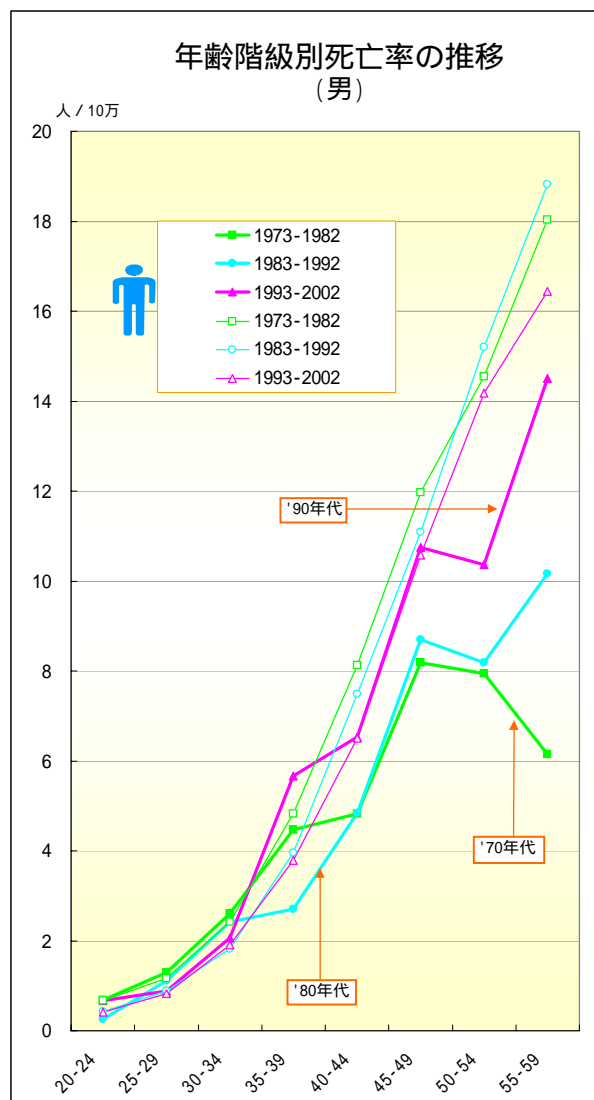

一 くも膜下出血一

年齢階級別にみた死亡率の推移（沖縄・全国：男1973-2002）

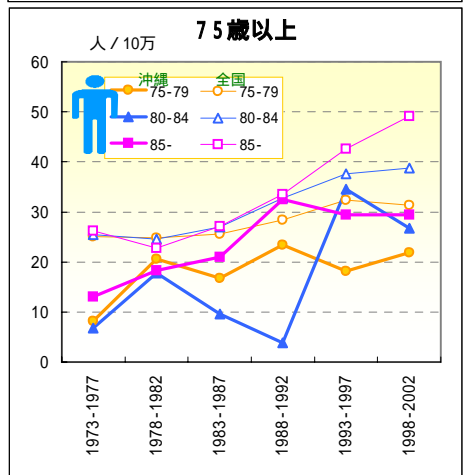
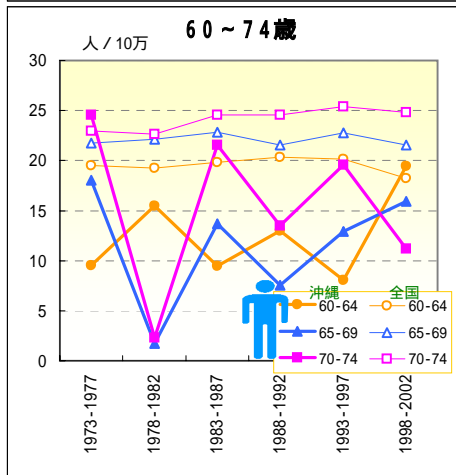
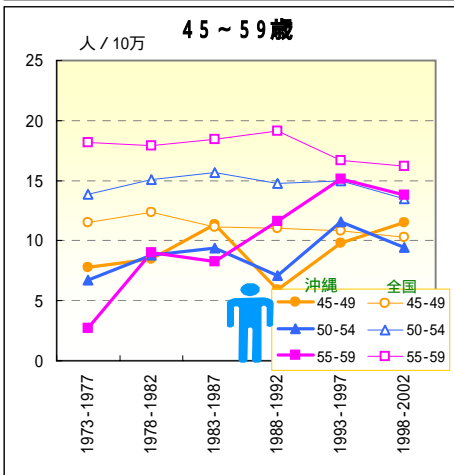
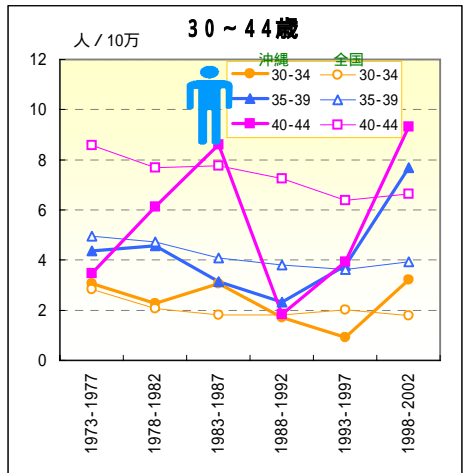
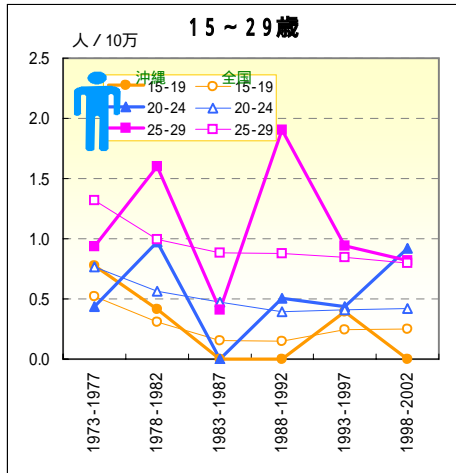
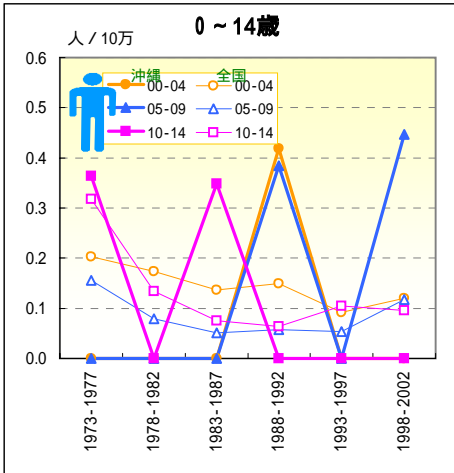

一 くも膜下出血一

年齢階級別にみた死亡率の推移（沖縄・全国：女1973-2002）

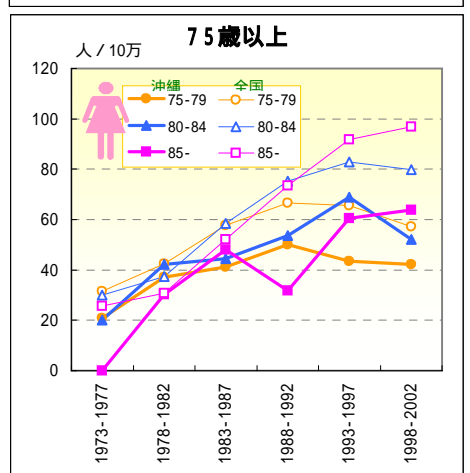
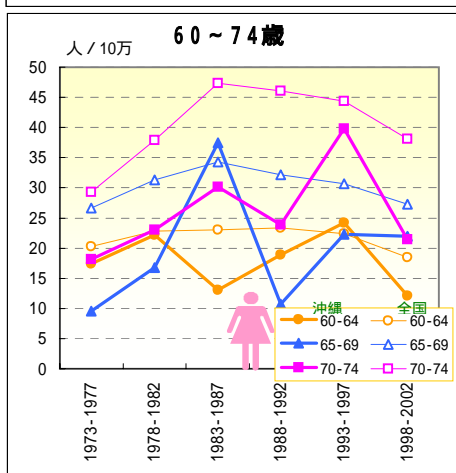
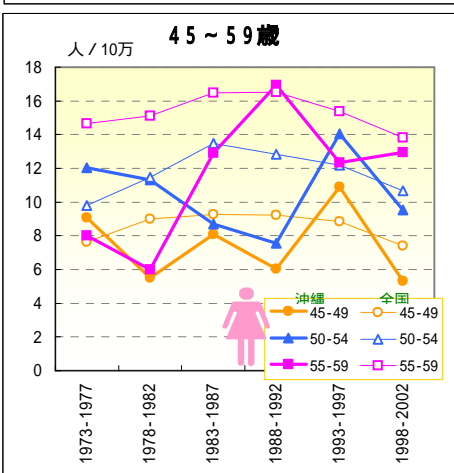
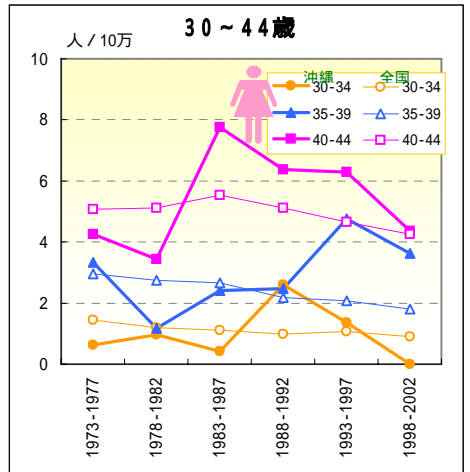
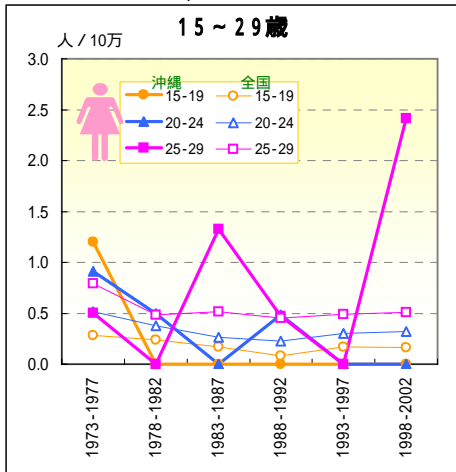
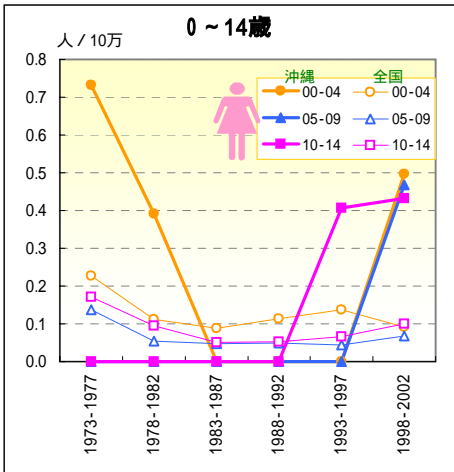

一 肺炎・気管支炎一

死亡数の推移（沖縄：1973-2003）

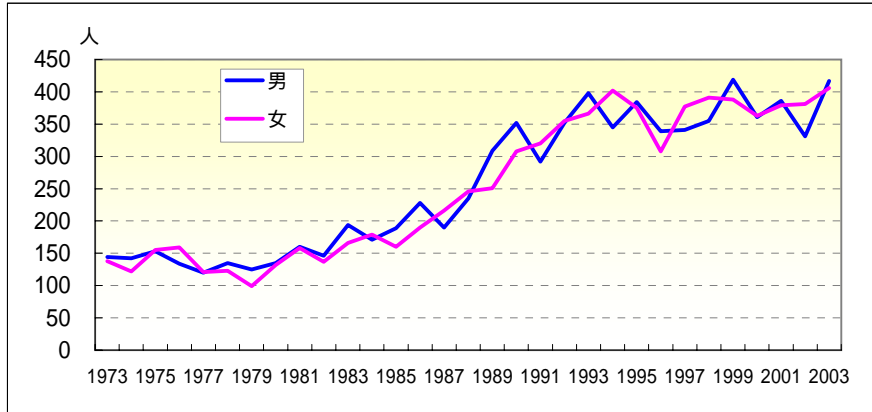

年齢調整死亡率の推移（沖縄・全国：1973-2003）

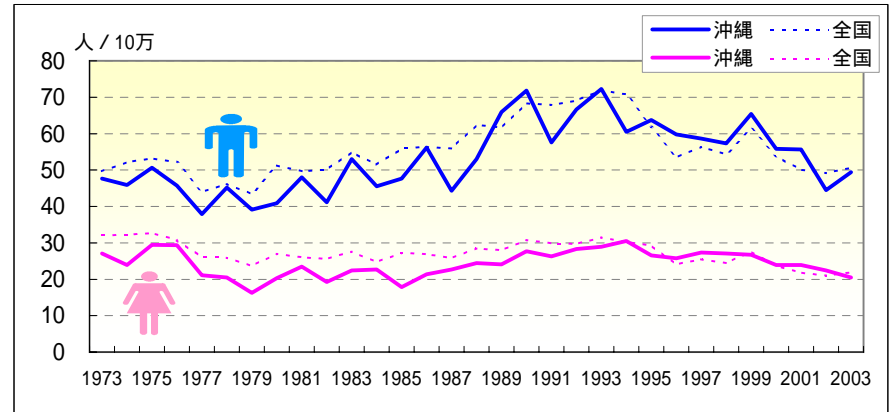

	♂ 死亡数（沖縄県）				粗死亡率		年齢調整死亡率		♀ 死亡数（沖縄県）				粗死亡率		年齢調整死亡率	
	65歳未満	早世割合%	沖縄	全国	沖縄	全国	沖縄	全国	65歳未満	早世割合%	沖縄	全国	沖縄	全国	沖縄	全国
1973	144	60	41.67	29.15	29.18	47.63	49.70	138	62	44.93	26.73	25.44	27.05	32.11		
1974	142	54	38.03	28.36	30.95	45.89	52.14	122	45	36.89	23.34	25.94	23.93	32.15		
1975	153	56	36.60	30.16	32.05	50.65	53.20	155	46	29.68	29.30	27.10	29.42	32.74		
1976	134	37	27.61	26.07	31.39	45.69	52.13	159	38	23.90	29.71	25.96	29.36	30.81		
1977	120	37	30.83	23.05	27.25	37.85	43.93	121	20	16.53	22.34	22.67	21.12	26.08		
1978	135	24	17.78	25.60	29.50	45.16	46.20	123	23	18.70	22.45	23.34	20.45	25.98		
1979	125	28	22.40	23.41	28.39	39.13	43.45	99	16	16.16	17.86	22.01	16.25	23.63		
1980	135	30	22.22	24.98	34.25	40.89	51.21	132	24	18.18	23.55	26.12	20.33	27.02		
1981	160	29	18.13	29.16	34.16	47.96	49.71	158	21	13.29	27.84	26.20	23.47	26.05		
1982	146	30	20.55	26.21	35.86	41.11	50.14	137	10	7.30	23.84	27.00	19.21	25.62		
1983	194	27	13.92	34.33	40.46	53.05	54.90	166	22	13.25	28.54	30.47	22.45	27.57		
1984	171	22	12.87	29.83	39.26	45.52	51.50	179	20	11.17	30.41	28.49	22.71	24.71		
1985	189	35	18.52	32.50	44.33	47.65	55.91	160	10	6.25	26.86	33.19	17.88	27.24		
1986	228	30	13.16	39.01	46.09	56.20	56.38	190	17	8.95	31.62	34.50	21.32	26.93		
1987	190	22	11.58	32.35	47.70	44.29	55.94	216	18	8.33	35.64	35.04	22.72	25.81		
1988	235	26	11.06	39.81	55.19	53.05	62.39	246	10	4.07	40.25	40.75	24.42	28.47		
1989	309	40	12.94	52.09	56.47	65.91	61.64	251	16	6.37	40.73	41.85	24.07	27.92		
1990	352	39	11.08	59.05	65.13	71.82	68.30	308	15	4.87	49.57	48.44	27.73	30.79		
1991	292	31	10.62	48.58	66.91	57.57	67.84	320	9	2.81	51.11	49.33	26.31	29.91		
1992	352	32	9.09	58.09	70.80	66.59	69.13	355	19	5.35	56.27	51.75	28.35	29.75		
1993	398	39	9.80	65.16	76.41	72.29	71.94	366	20	5.46	57.58	57.24	28.92	31.43		
1994	345	39	11.30	56.03	78.11	60.47	70.78	402	22	5.47	62.77	58.70	30.48	30.23		
1995	384	34	8.85	61.87	71.01	63.77	61.82	375	14	3.73	58.13	60.34	26.53	29.30		
1996	339	38	11.21	54.21	63.95	59.76	53.43	308	24	7.79	47.42	52.34	25.80	24.08		
1997	341	32	9.38	54.12	70.24	58.62	56.34	377	22	5.84	57.65	58.74	27.35	25.51		
1998	355	41	11.55	55.92	70.59	57.34	54.33	391	15	3.84	59.39	59.50	27.08	24.42		
1999	419	49	11.69	65.51	82.61	65.44	61.35	388	23	5.93	58.54	70.49	26.76	27.64		
2000	361	32	8.86	56.03	76.97	55.81	53.83	363	12	3.31	54.41	63.94	23.88	23.71		
2001	386	31	8.03	59.47	75.10	55.64	50.11	379	6	1.58	56.44	62.60	23.88	21.83		
2002	331	28	8.46	50.63	77.15	44.49	49.18	381	15	3.94	56.36	63.63	22.43	21.01		
2003	417	42	10.07	63.32	82.82	49.39	50.66	406	13	3.20	59.67	69.70	20.51	21.91		

一 肺炎・気管支炎一

期間（10年）別にみた年齢階級別死亡率比の推移（沖縄／全国：1973-2002）

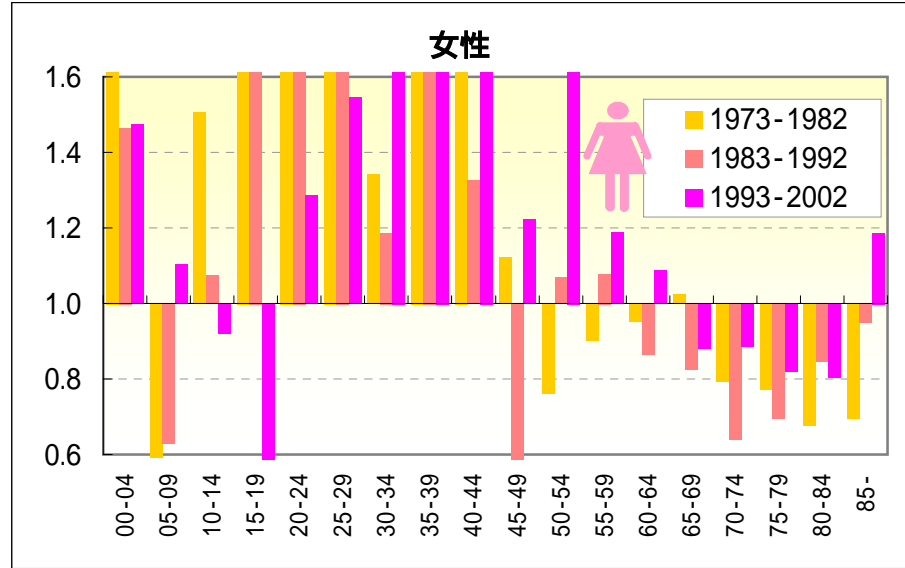
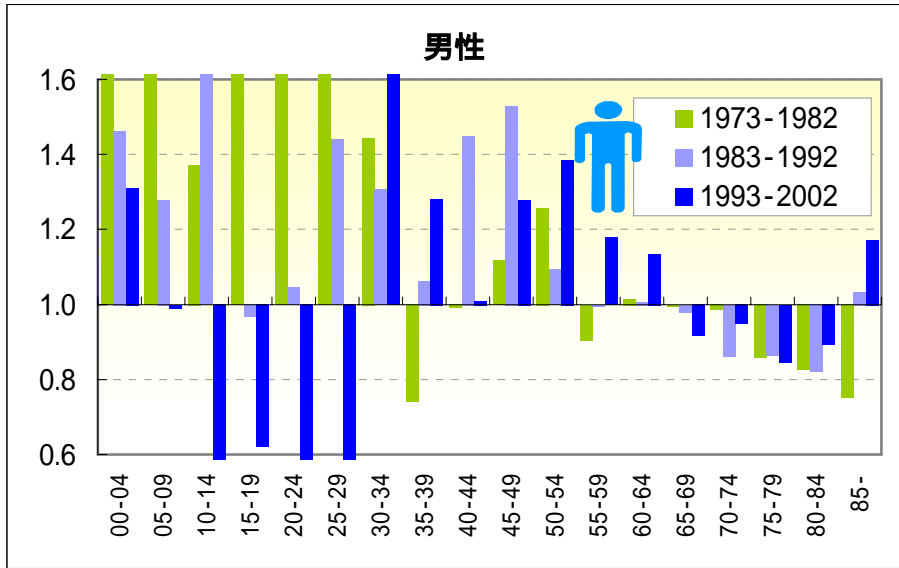

期間（5年）別にみた年齢階級別死亡率比の推移（沖縄／全国：1973-2002）

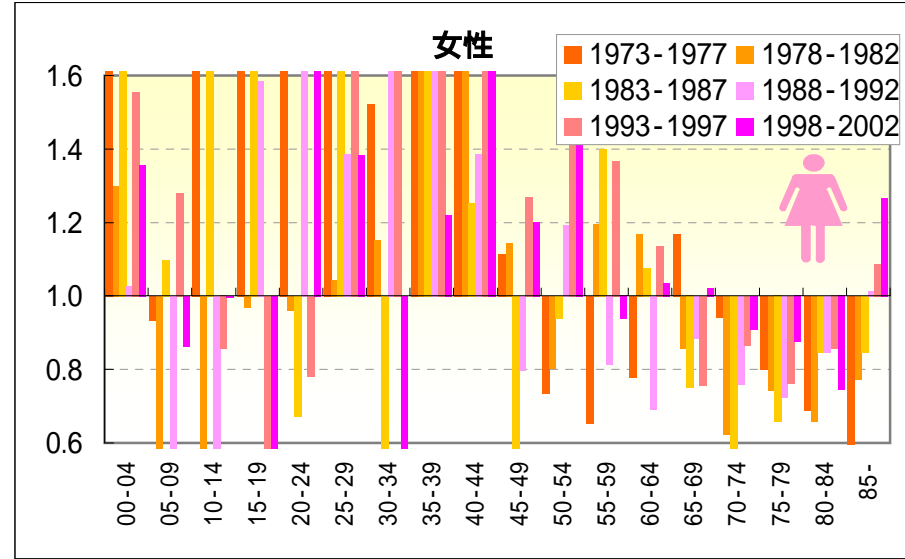
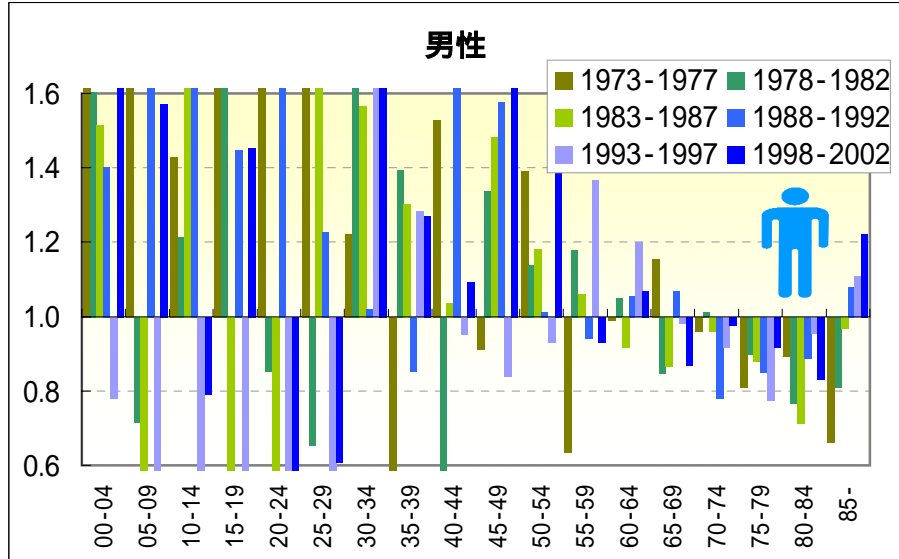

一 肺炎・気管支炎一

期間（10年）別にみた年齢階級別死亡率および年齢階級別死亡率比の推移（沖縄・全国：1973-2002）

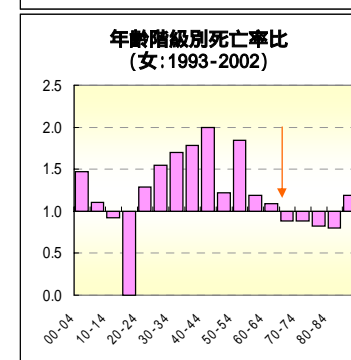
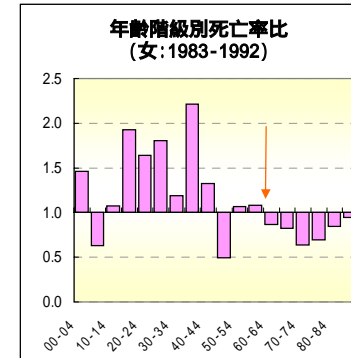
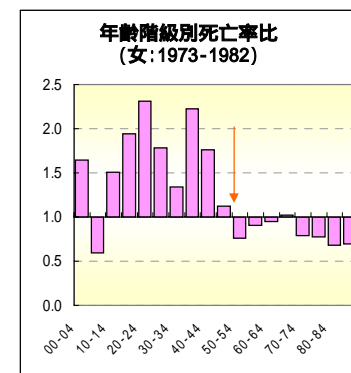
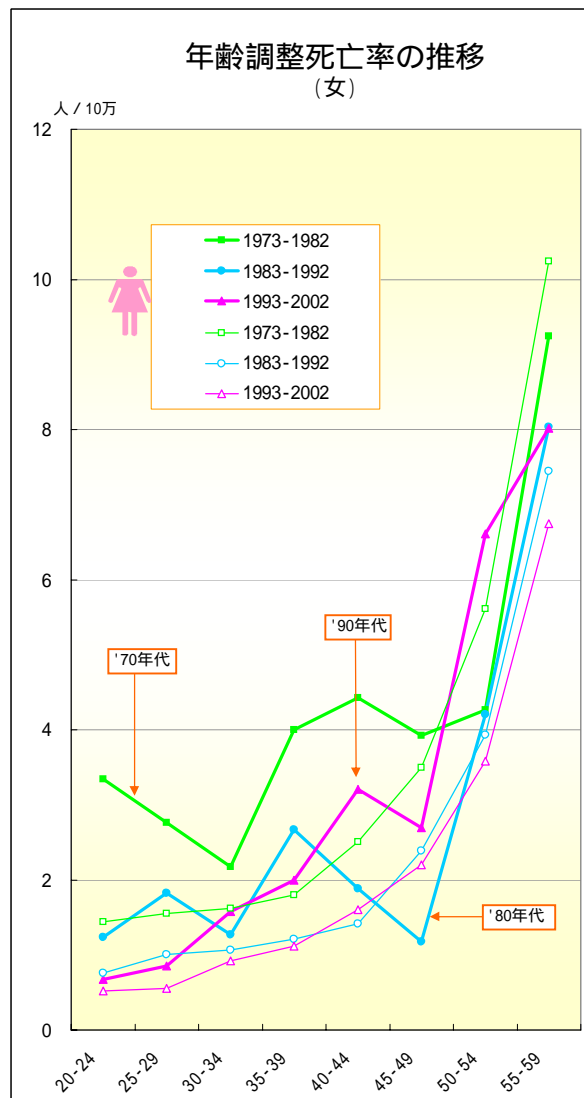
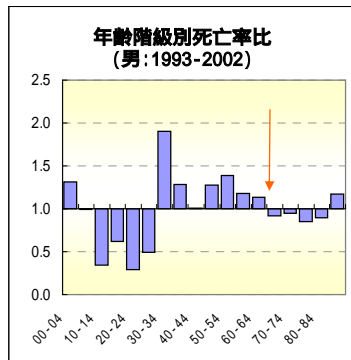
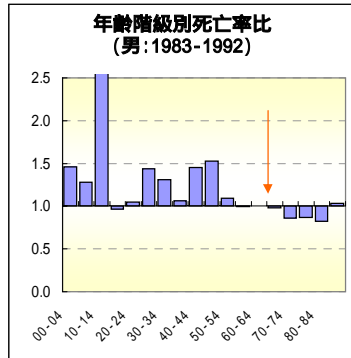
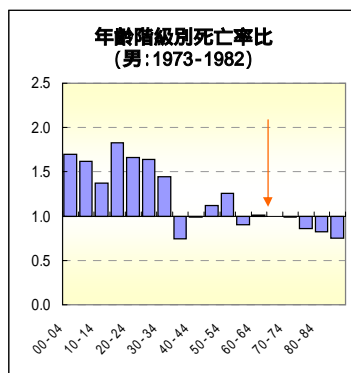
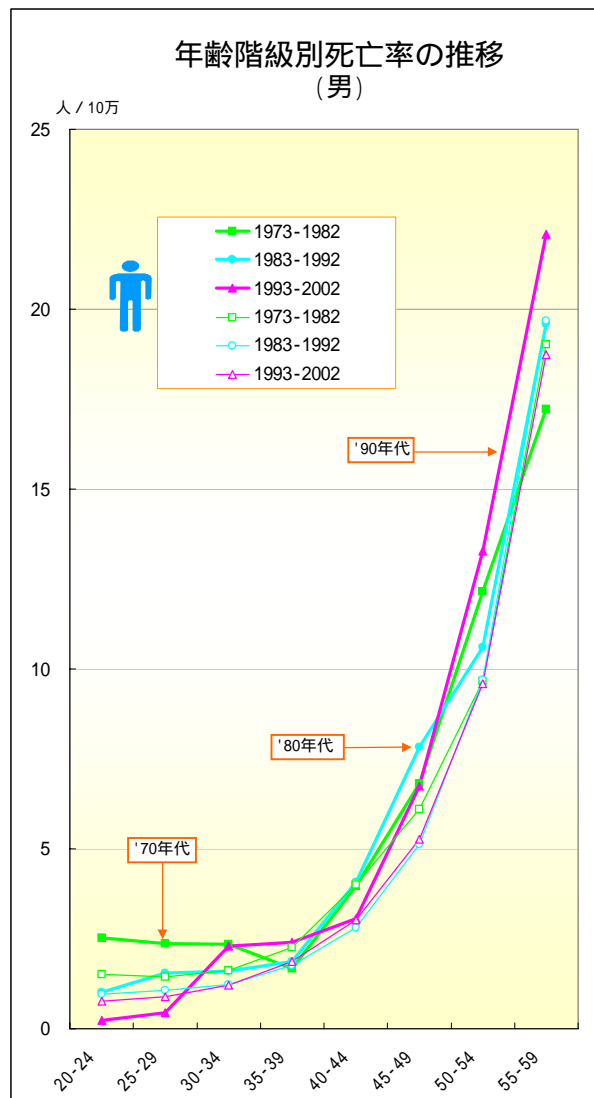

一 肺炎・気管支炎一

年齢階級別にみた死亡率の推移（沖縄・全国：男1973-2002）

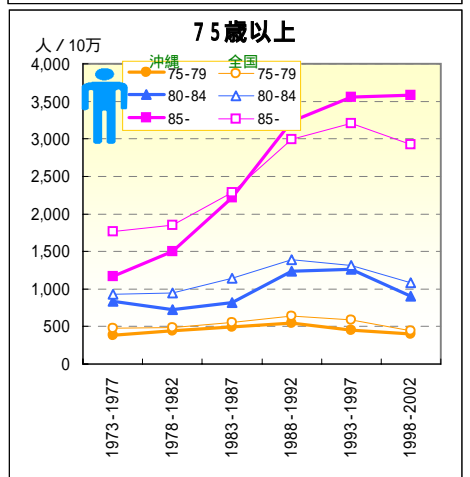
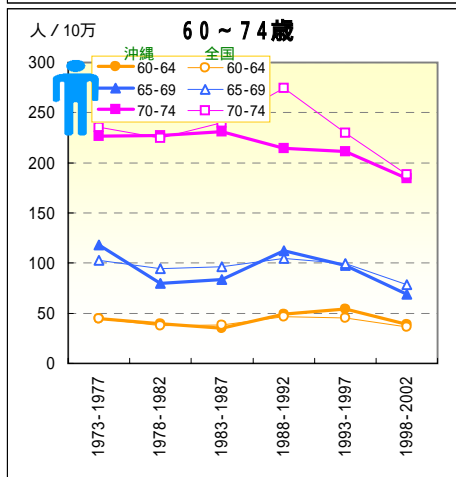
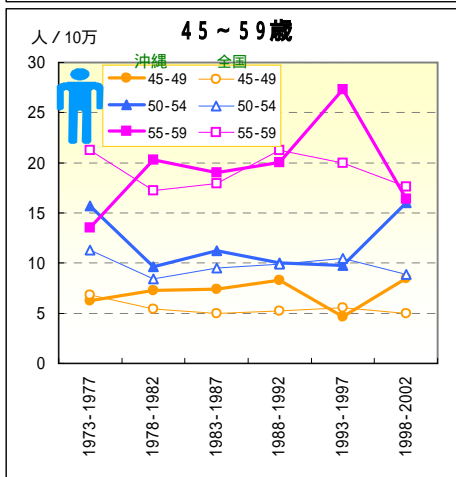
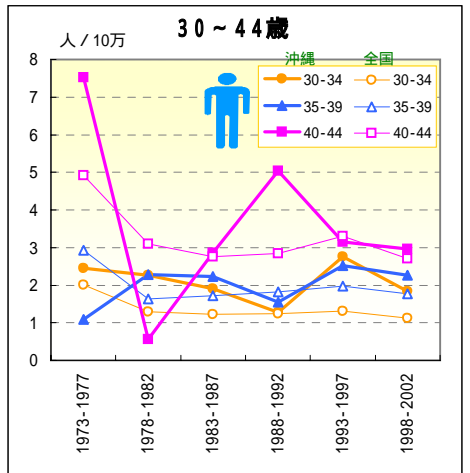
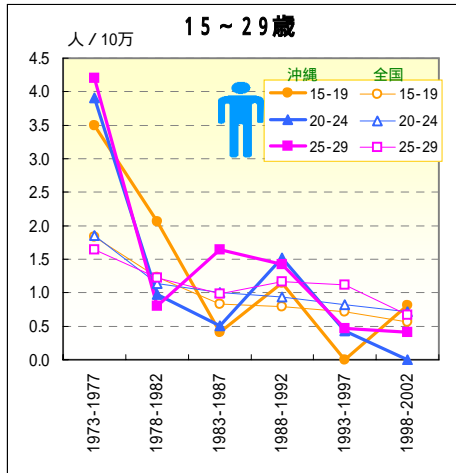
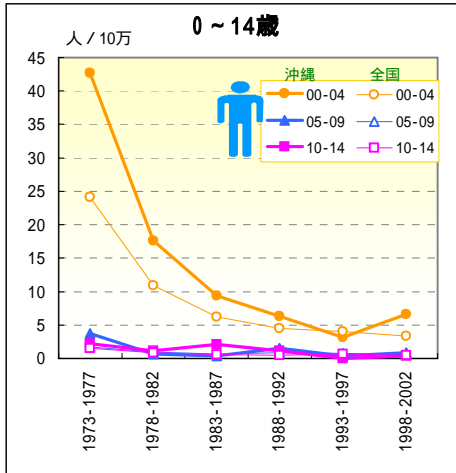

一 肺炎・気管支炎一

年齢階級別にみた死亡率の推移（沖縄・全国：女1973-2002）

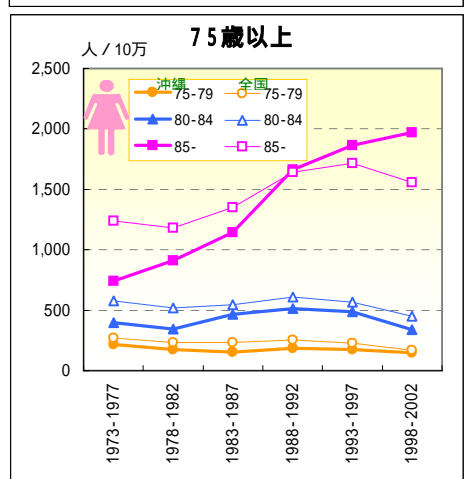
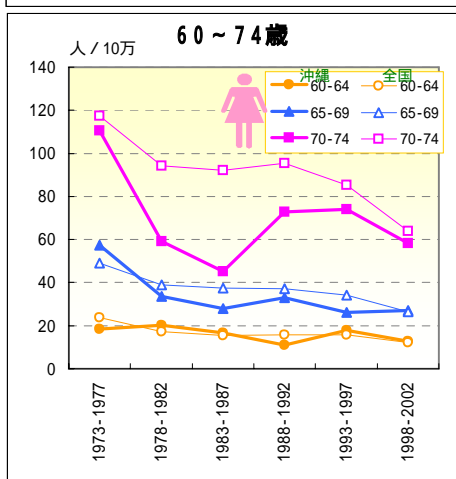
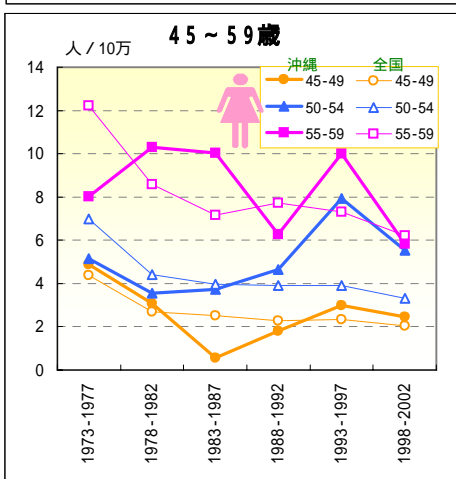
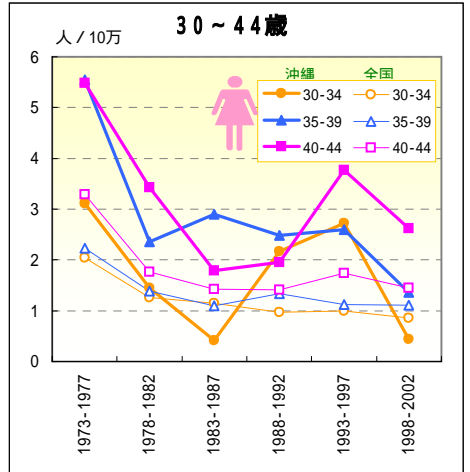
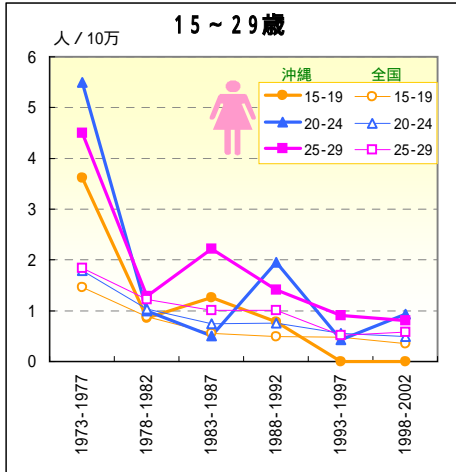
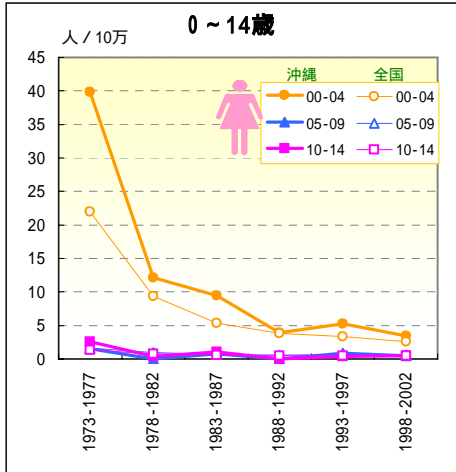

慢性閉塞性肺疾患

死亡数の推移（沖縄：1973-2003）

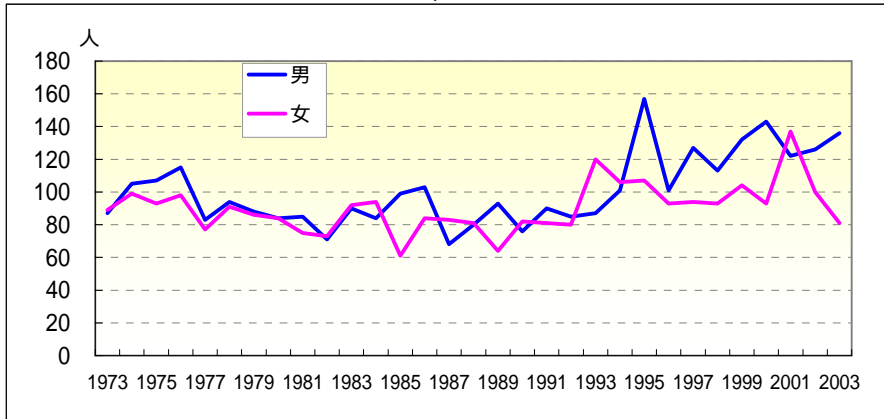

年齢調整死亡率の推移（沖縄・全国：1973-2003）

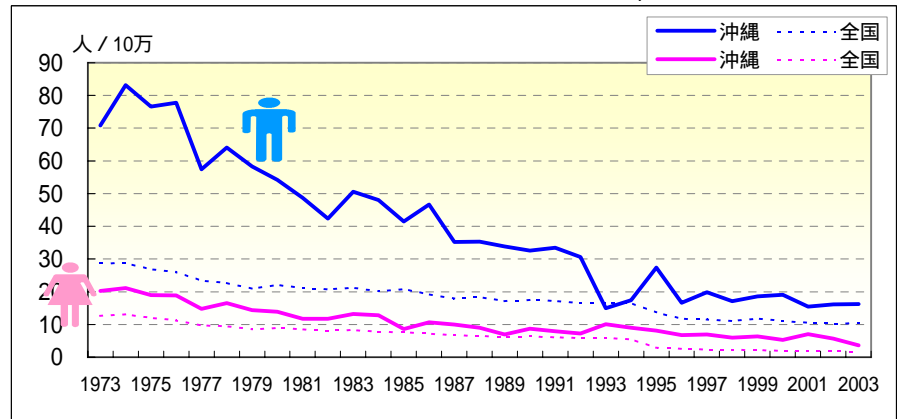

年	死亡数（沖縄県）			粗死亡率		年齢調整死亡率		死亡数（沖縄県）			粗死亡率		年齢調整死亡率	
	男	65歳未満	早世割合%	沖縄	全国	沖縄	全国	女	65歳未満	早世割合%	沖縄	全国	沖縄	全国
1973	87	21	24.14	35.63	16.45	70.84	28.67	89	26	29.21	17.24	9.76	20.21	12.58
1974	105	19	18.10	40.74	16.70	83.12	28.79	99	18	18.18	18.94	10.40	21.15	13.09
1975	107	21	19.63	39.42	15.97	76.57	26.92	93	15	16.13	17.58	9.84	19.02	12.07
1976	115	21	18.26	41.44	15.86	77.76	25.98	98	17	17.35	18.31	9.46	18.85	11.24
1977	83	7	8.43	30.73	14.70	57.38	23.34	77	14	18.18	14.22	8.44	14.77	9.67
1978	94	13	13.83	35.09	14.63	64.10	22.69	91	8	8.79	16.61	8.52	16.54	9.45
1979	88	13	14.77	32.59	13.96	58.33	20.90	86	9	10.47	15.52	7.97	14.41	8.53
1980	84	9	10.71	31.08	15.12	54.24	22.06	84	11	13.10	14.99	8.60	13.89	8.87
1981	85	12	14.12	29.16	14.97	48.74	21.15	75	10	13.33	13.21	8.52	11.72	8.48
1982	71	8	11.27	25.86	15.14	42.32	20.71	73	13	17.81	12.70	8.55	11.73	8.16
1983	90	15	16.67	32.20	16.06	50.57	21.19	92	13	14.13	15.82	9.11	13.24	8.35
1984	84	14	16.67	31.05	15.64	48.07	20.17	94	11	11.70	15.97	8.69	12.86	7.69
1985	99	13	13.13	27.51	16.84	41.49	20.79	61	8	13.11	10.24	9.06	8.57	7.67
1986	103	15	14.56	32.00	16.04	46.63	19.16	84	10	11.90	13.98	8.93	10.62	7.28
1987	68	18	26.47	25.71	15.54	35.23	17.89	83	7	8.43	13.70	8.52	9.93	6.66
1988	80	13	16.25	27.28	16.46	35.28	18.36	81	11	13.58	13.25	8.76	9.01	6.56
1989	93	18	19.35	26.47	15.81	33.81	17.07	64	5	7.81	10.39	8.50	6.91	6.13
1990	76	15	19.74	26.50	16.81	32.62	17.52	82	8	9.76	13.20	9.19	8.68	6.33
1991	90	18	20.00	28.45	17.06	33.49	17.19	81	10	12.35	12.94	9.22	7.97	6.09
1992	85	17	20.00	27.23	16.90	30.57	16.47	80	9	11.25	12.68	9.23	7.27	5.87
1993	87	14	16.09	13.26	17.60	15.00	16.64	120	12	10.00	17.46	9.63	10.09	5.85
1994	101	13	12.87	15.59	18.13	17.39	16.54	106	15	14.15	15.62	9.49	9.00	5.47
1995	157	9	5.73	25.30	15.52	27.39	13.65	107	3	2.80	16.59	5.74	8.10	2.92
1996	101	4	3.96	16.15	13.88	16.62	11.71	93	2	2.15	14.32	5.21	6.78	2.51
1997	127	4	3.15	20.16	14.25	19.90	11.57	94	6	6.38	14.37	5.14	6.96	2.34
1998	113	1	0.88	17.80	14.15	17.14	11.02	93	1	1.08	14.13	5.16	5.93	2.26
1999	132	6	4.55	20.64	15.80	18.61	11.87	104	5	4.81	15.69	5.25	6.40	2.19
2000	143	5	3.50	22.19	15.60	19.05	11.04	93	2	2.15	13.94	5.07	5.25	1.98
2001	122	7	5.74	18.80	15.69	15.48	10.57	137	1	0.73	20.40	5.29	7.09	1.95
2002	126	7	5.56	18.97	15.89	16.11	10.23	100	2	2.00	14.65	5.02	5.67	1.78
2003	136	3	2.21	20.65	16.79	16.22	10.33	81	1	1.23	11.91	5.08	3.64	1.70

慢性閉塞性肺疾患

期間（10年）別にみた年齢階級別死亡率比の推移（沖縄／全国：1973-2002）

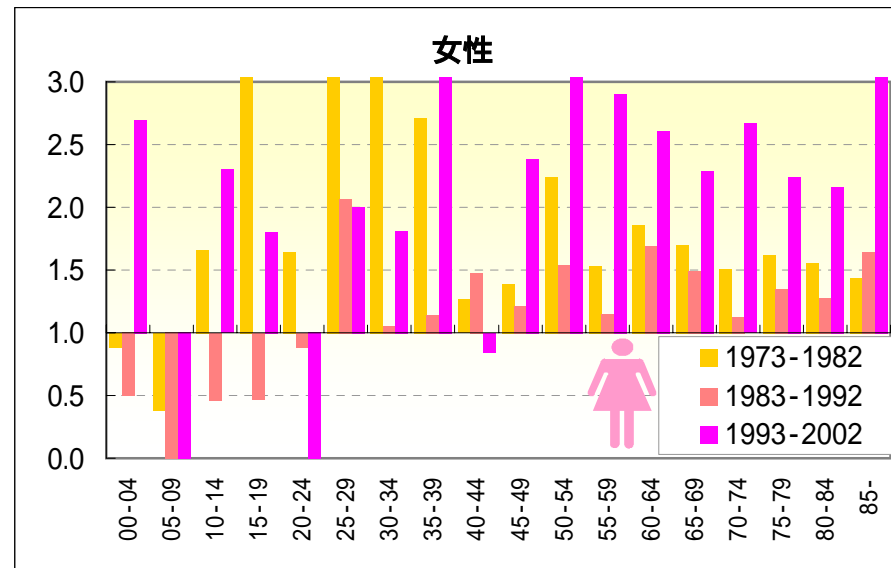
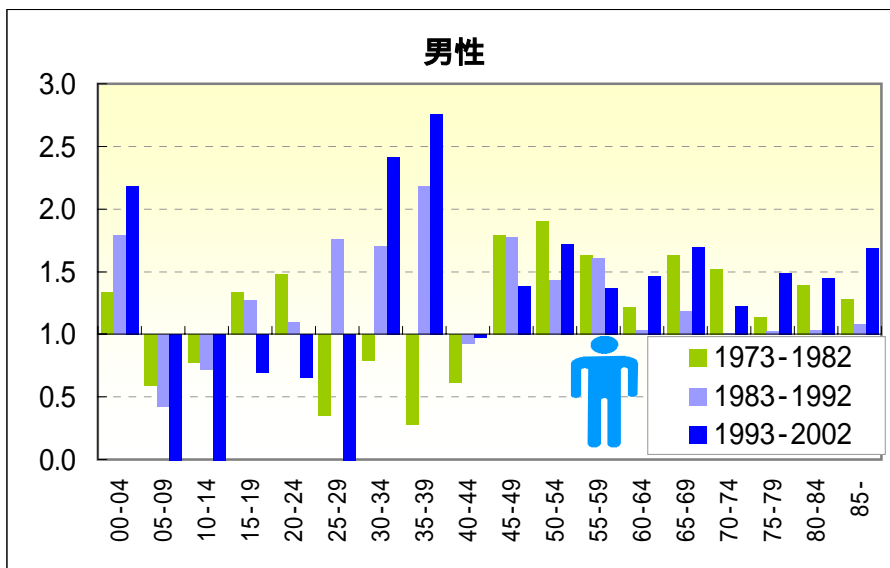

期間（5年）別にみた年齢階級別死亡率比の推移（沖縄／全国：1973-2002）

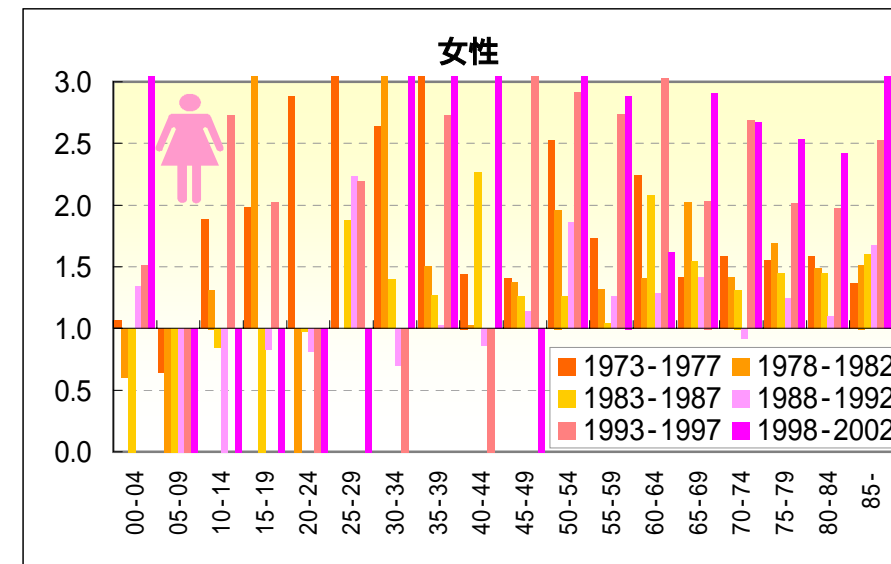
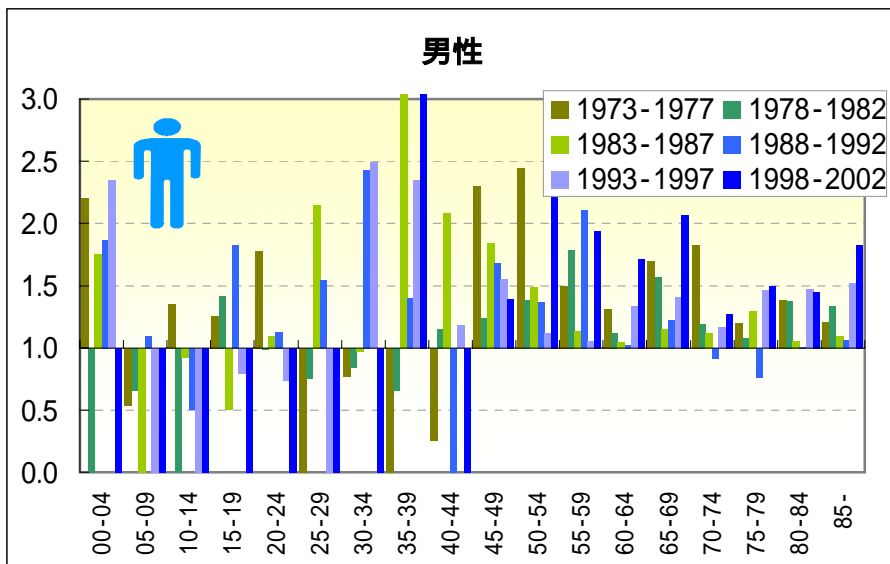

慢性閉塞性肺疾患

期間（10年）別にみた年齢階級別死亡率および年齢階級別死亡率比の推移（沖縄・全国：1973-2002）

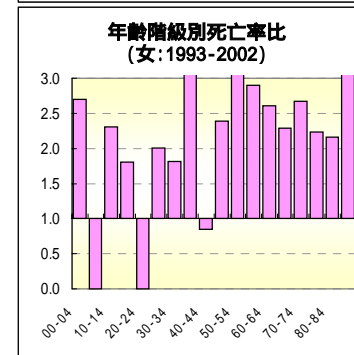
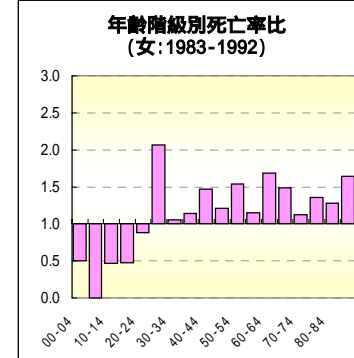
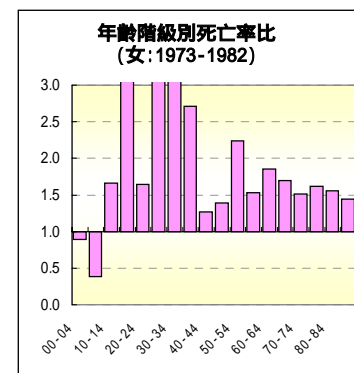
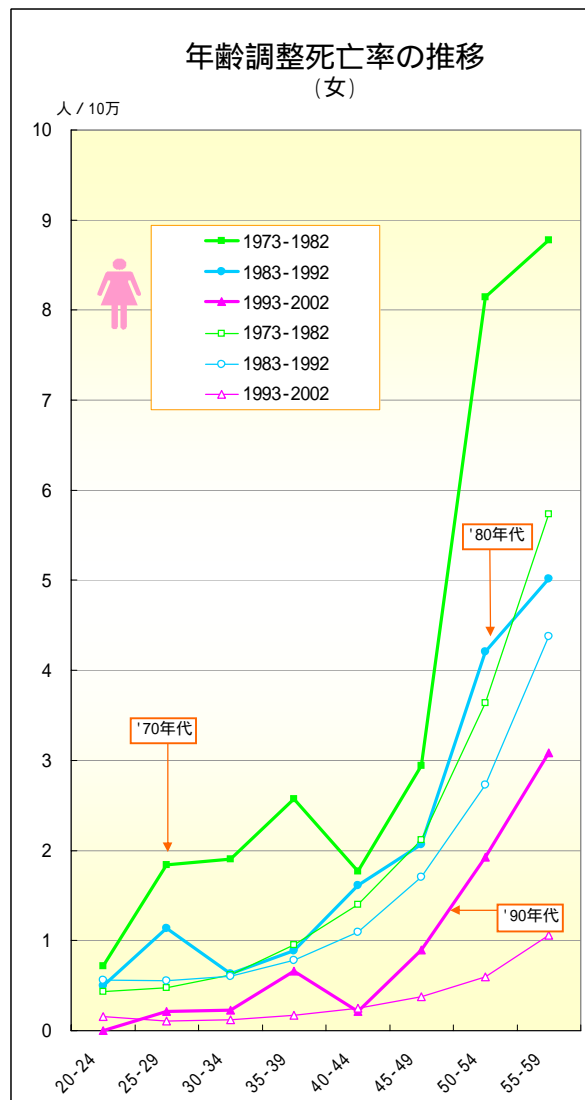
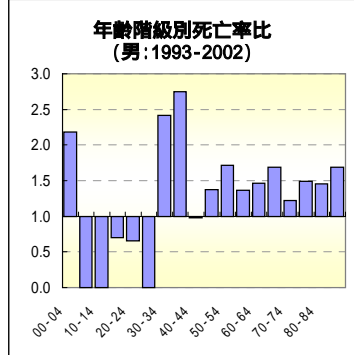
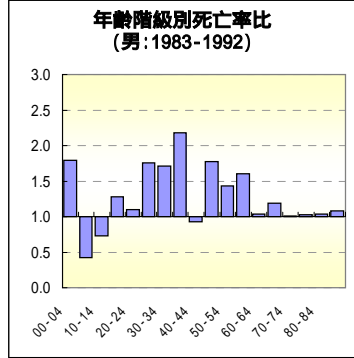
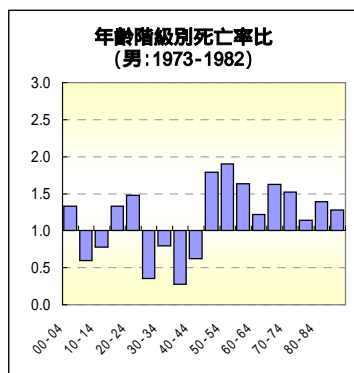
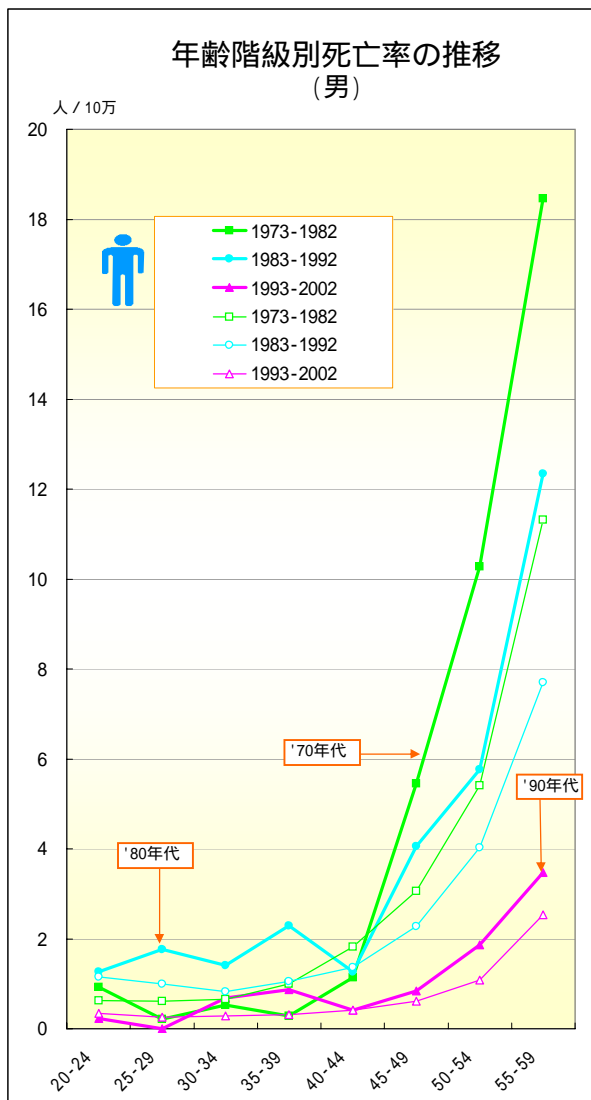

慢性閉塞性肺疾患

年齢階級別にみた死亡率の推移 (沖縄・全国：男1973-2002)

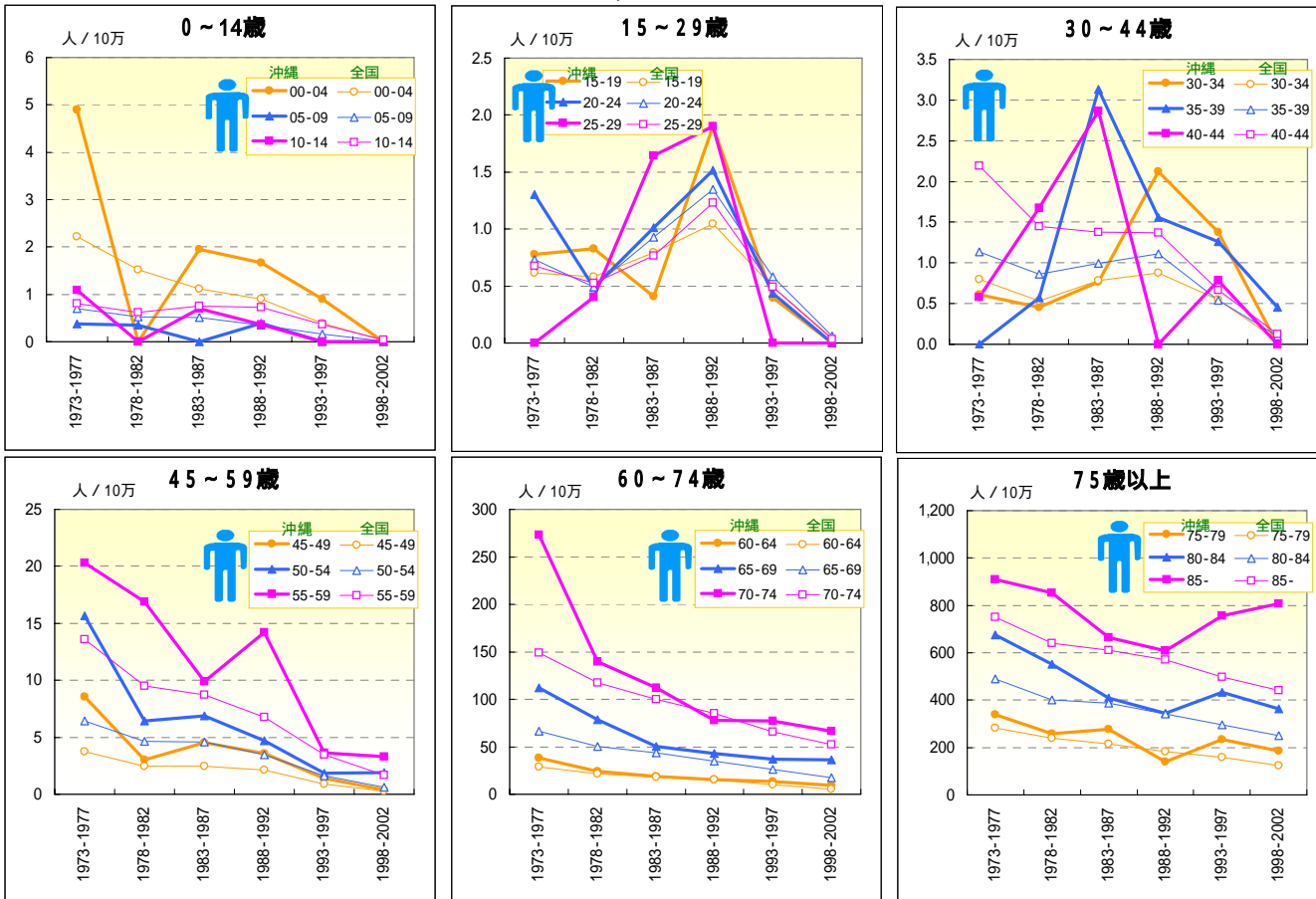

慢性閉塞性肺疾患

年齢階級別にみた死亡率の推移 (沖縄・全国：女1973-2002)

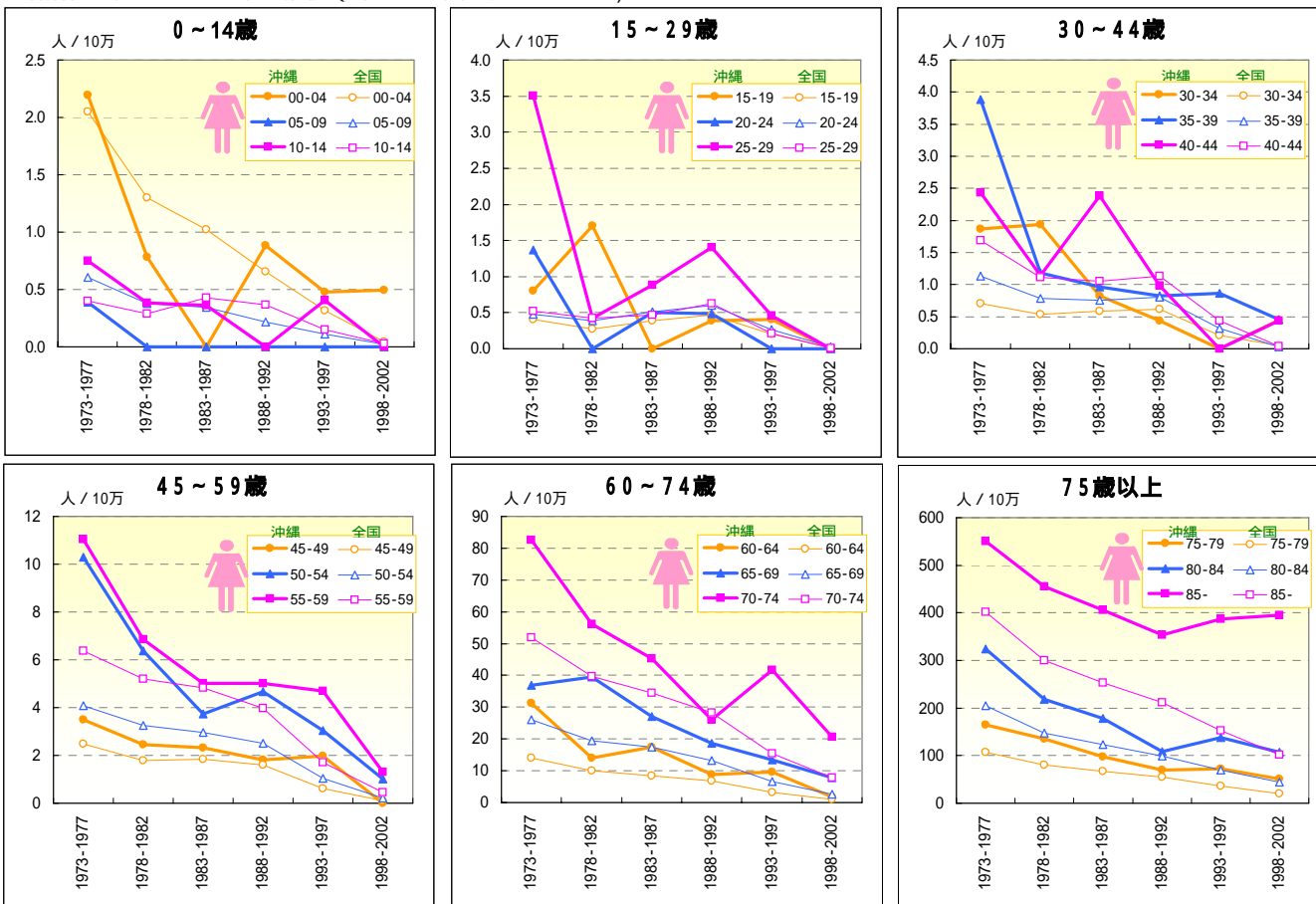

一 喘息一

死亡数の推移（沖縄：1973-2003）

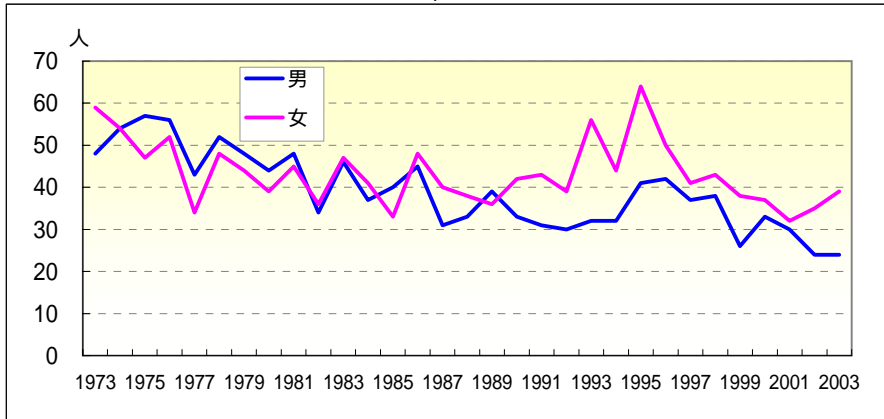

年齢調整死亡率の推移（沖縄・全国：1973-2003）

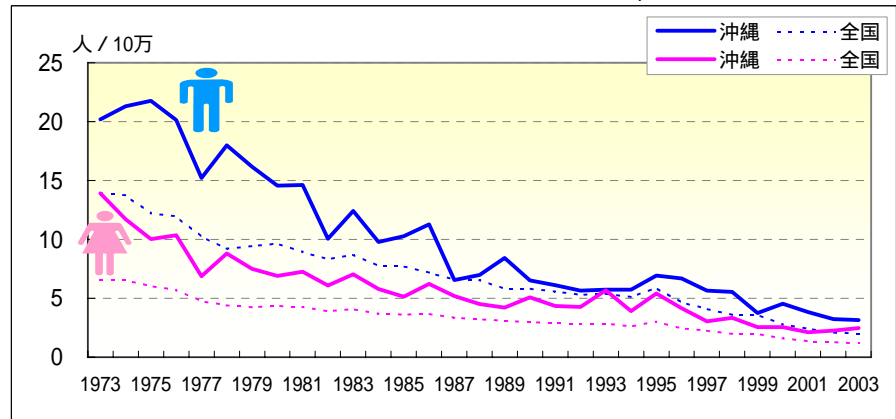

年	死亡数（沖縄県）				粗死亡率		年齢調整死亡率		死亡数（沖縄県）				粗死亡率		年齢調整死亡率	
	男	65歳未満	早世割合%		沖縄	全国	沖縄	全国	女	65歳未満	早世割合%		沖縄	全国	沖縄	全国
1973	48	11	22.92		9.72	8.24	20.20	13.90	59	16	27.12		11.43	5.14	13.90	6.53
1974	54	14	25.93		10.79	8.24	21.31	13.74	54	12	22.22		10.33	5.25	11.72	6.53
1975	57	13	22.81		11.24	7.50	21.75	12.23	47	9	19.15		8.89	4.99	10.03	6.03
1976	56	13	23.21		10.90	7.54	20.14	11.97	52	14	26.92		9.71	4.86	10.35	5.71
1977	43	5	11.63		8.26	6.69	15.22	10.24	34	7	20.59		6.28	4.20	6.87	4.77
1978	52	8	15.38		9.86	6.12	18.00	9.21	48	2	4.17		8.76	3.99	8.81	4.39
1979	48	10	20.83		8.99	6.44	16.17	9.43	44	6	13.64		7.94	3.99	7.50	4.25
1980	44	7	15.91		8.14	6.77	14.58	9.65	39	7	17.95		6.96	4.23	6.90	4.35
1981	48	10	20.83		8.75	6.50	14.61	8.93	45	7	15.56		7.93	4.28	7.26	4.26
1982	34	5	14.71		6.10	6.24	10.06	8.32	36	7	19.44		6.27	4.05	6.08	3.88
1983	46	14	30.43		8.14	6.74	12.41	8.71	47	6	12.77		8.08	4.40	7.03	4.07
1984	37	7	18.92		6.45	6.14	9.79	7.75	41	7	17.07		6.96	4.13	5.78	3.71
1985	40	8	20.00		6.88	6.39	10.26	7.72	33	6	18.18		5.54	4.19	5.13	3.63
1986	45	11	24.44		7.70	6.15	11.28	7.17	48	9	18.75		7.99	4.39	6.22	3.68
1987	31	16	51.61		5.28	5.84	6.56	6.56	40	6	15.00		6.60	4.13	5.18	3.35
1988	33	11	33.33		5.59	6.00	6.99	6.55	38	9	23.68		6.22	4.13	4.52	3.23
1989	39	11	28.21		6.57	5.49	8.43	5.81	36	4	11.11		5.84	4.02	4.20	3.06
1990	33	11	33.33		5.54	5.66	6.52	5.82	42	6	14.29		6.76	4.06	5.09	2.98
1991	31	11	35.48		5.16	5.60	6.12	5.58	43	8	18.60		6.87	4.08	4.36	2.88
1992	30	10	33.33		4.95	5.46	5.66	5.29	39	6	15.38		6.18	4.17	4.26	2.86
1993	32	10	31.25		5.24	5.70	5.72	5.38	56	8	14.29		8.81	4.36	5.67	2.86
1994	32	9	28.13		5.20	5.56	5.72	5.10	44	7	15.91		6.87	4.05	3.92	2.62
1995	41	9	21.95		6.61	6.65	6.93	5.89	64	7	10.94		9.92	5.05	5.41	3.01
1996	42	10	23.81		6.72	5.41	6.68	4.65	50	8	16.00		7.70	4.23	4.17	2.45
1997	37	10	27.03		5.87	4.95	5.65	4.11	41	4	9.76		6.27	4.13	3.04	2.25
1998	38	8	21.05		5.99	4.48	5.55	3.60	43	5	11.63		6.53	3.75	3.34	1.98
1999	26	5	19.23		4.07	4.63	3.75	3.60	38	3	7.89		5.73	3.99	2.55	1.98
2000	33	8	24.24		5.12	3.74	4.55	2.78	37	5	13.51		5.55	3.39	2.54	1.60
2001	30	7	23.33		4.62	3.39	3.84	2.42	32	0	0.00		4.77	3.00	2.12	1.36
2002	24	9	37.50		3.67	3.04	3.24	2.09	35	7	20.00		5.18	2.95	2.26	1.28
2003	24	9	37.50		3.64	3.00	3.15	2.00	39	4	10.26		5.73	2.88	2.48	1.18

一 喘息一

期間（10年）別にみた年齢階級別死亡率比の推移（沖縄／全国：1973-2002）

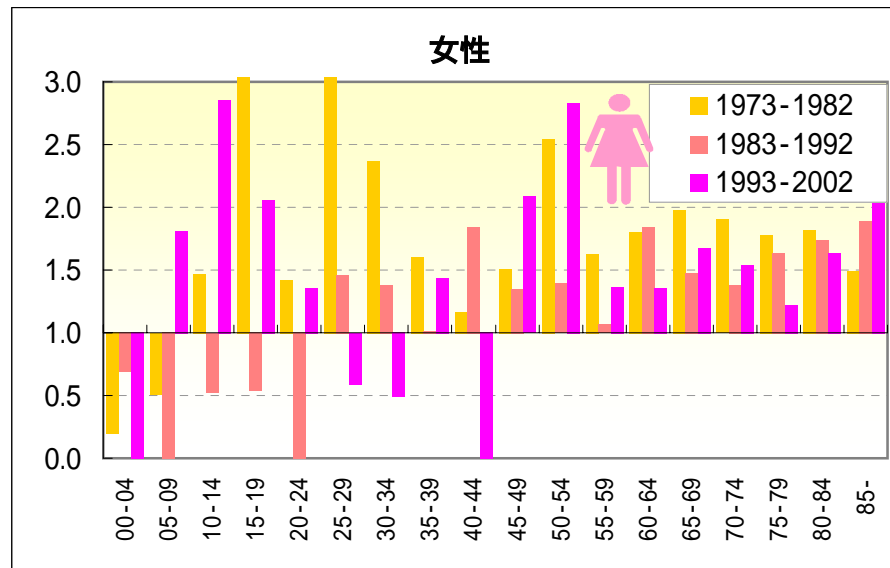
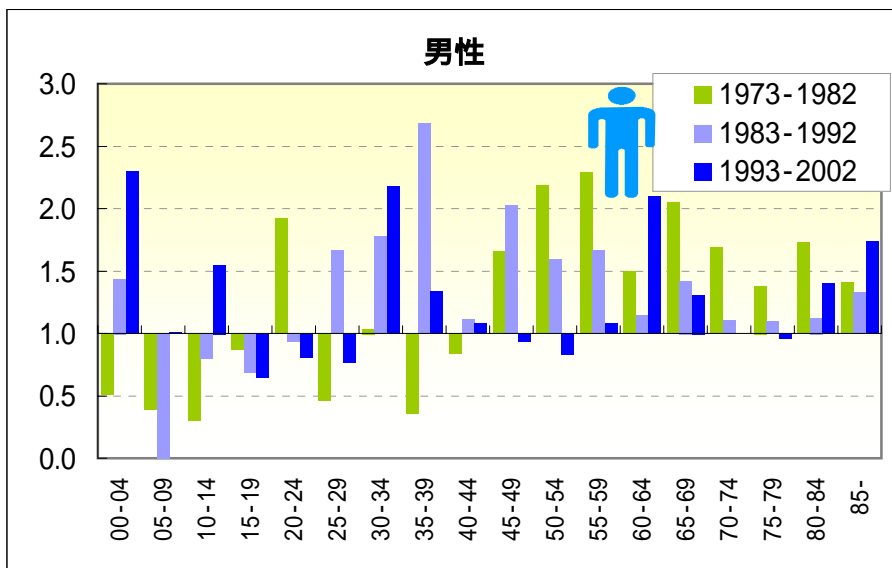

期間（5年）別にみた年齢階級別死亡率比の推移（沖縄／全国：1973-2002）

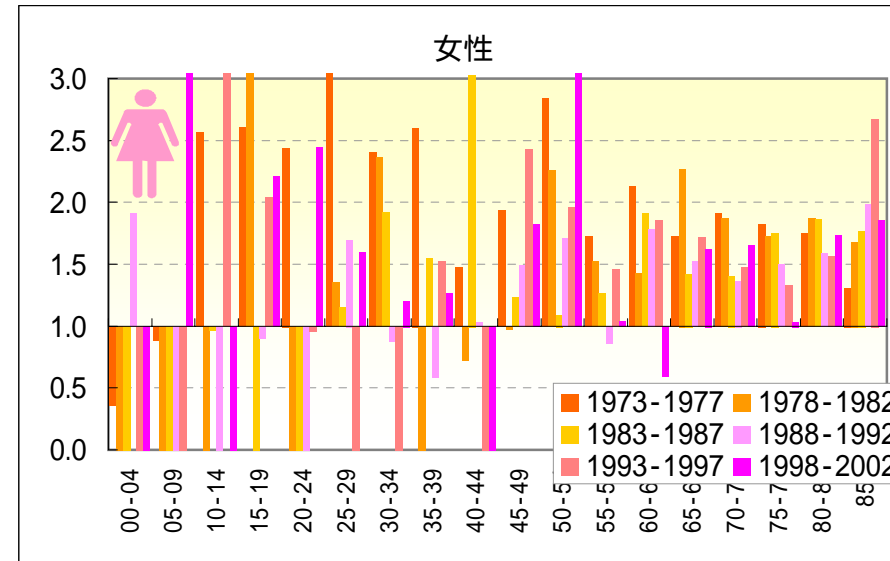
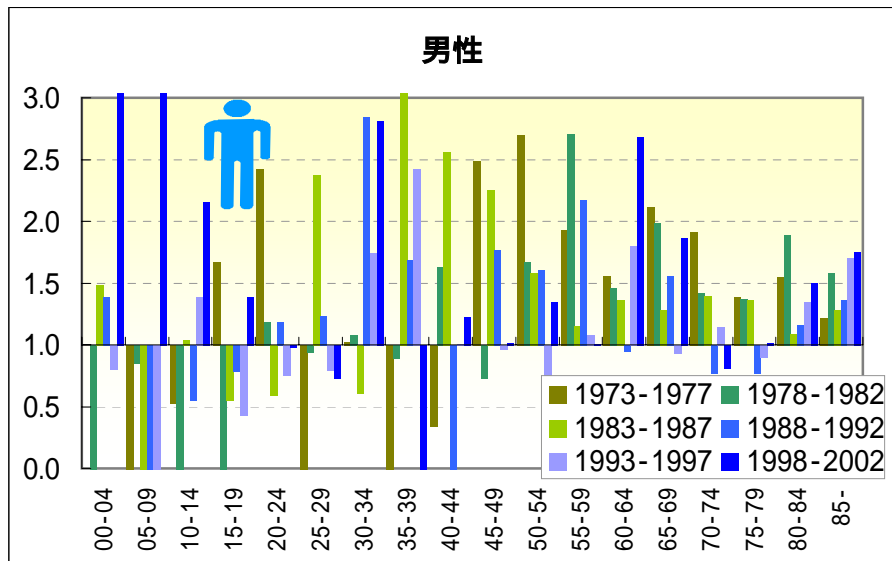

期間（10年）別にみた年齢階級別死亡率および年齢階級別死亡率比の推移（沖縄・全国：1973-2002）

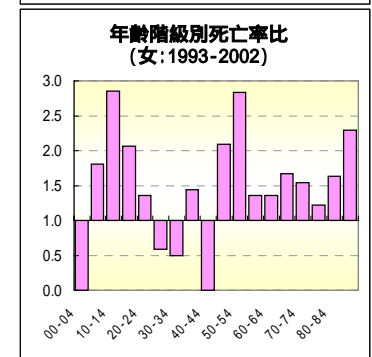
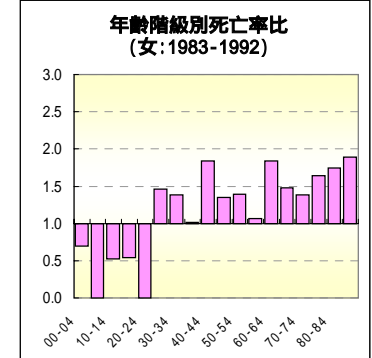
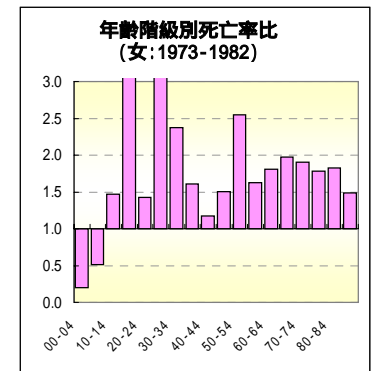
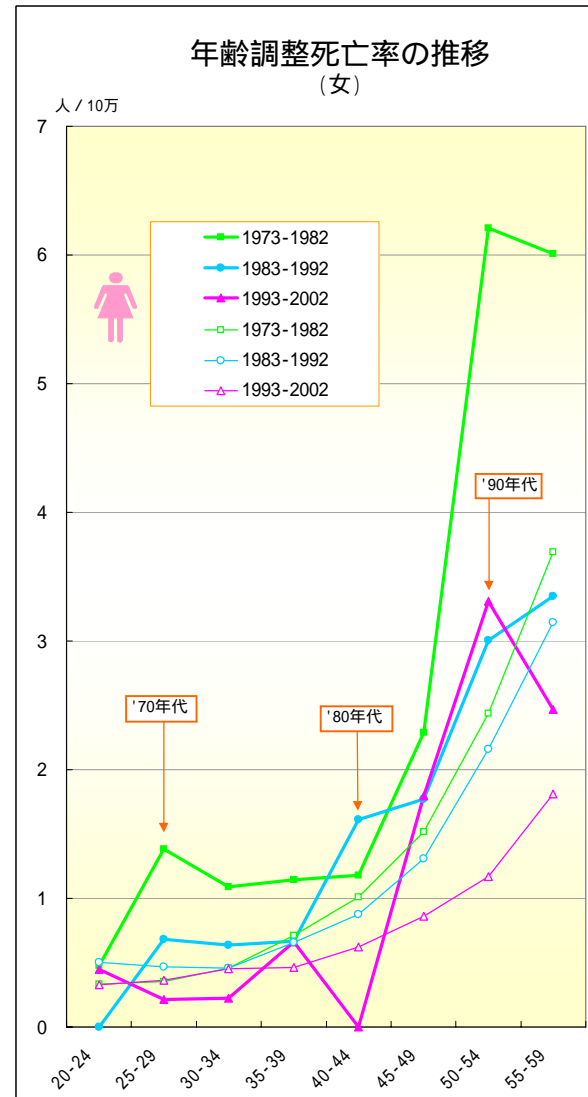
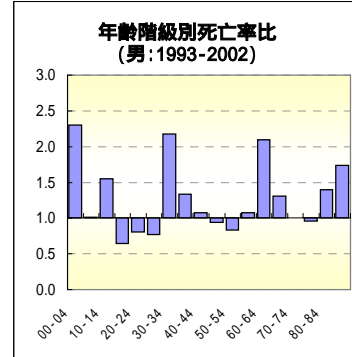
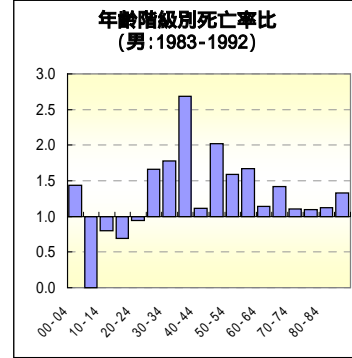
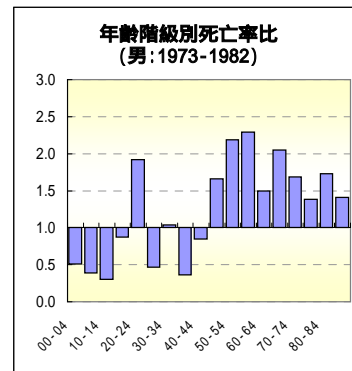
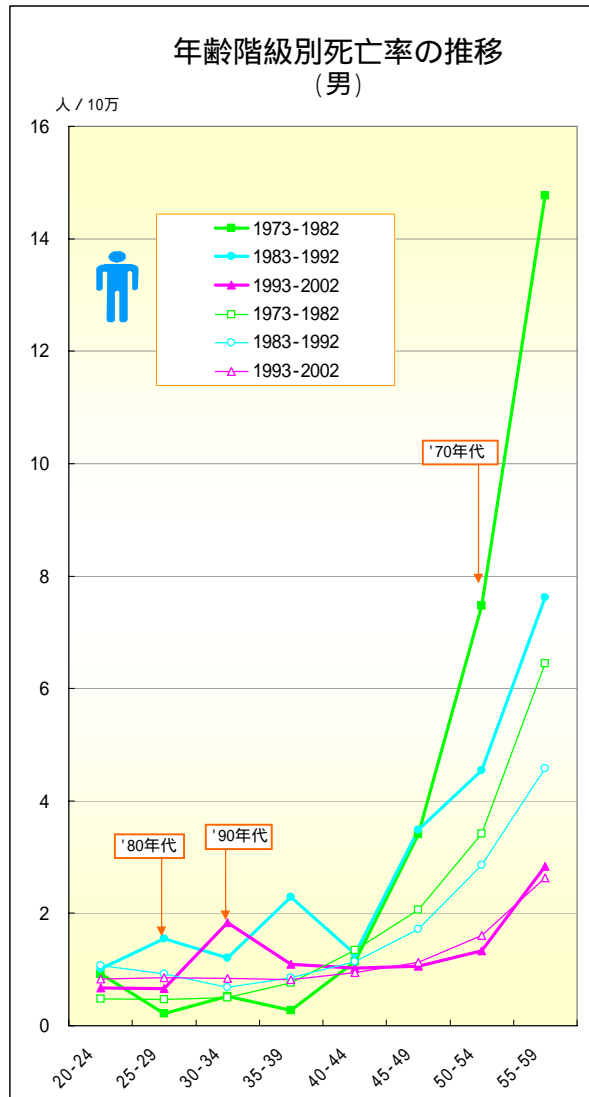

一 喘息一

年齢階級別にみた死亡率の推移（沖縄・全国：男1973-2002）

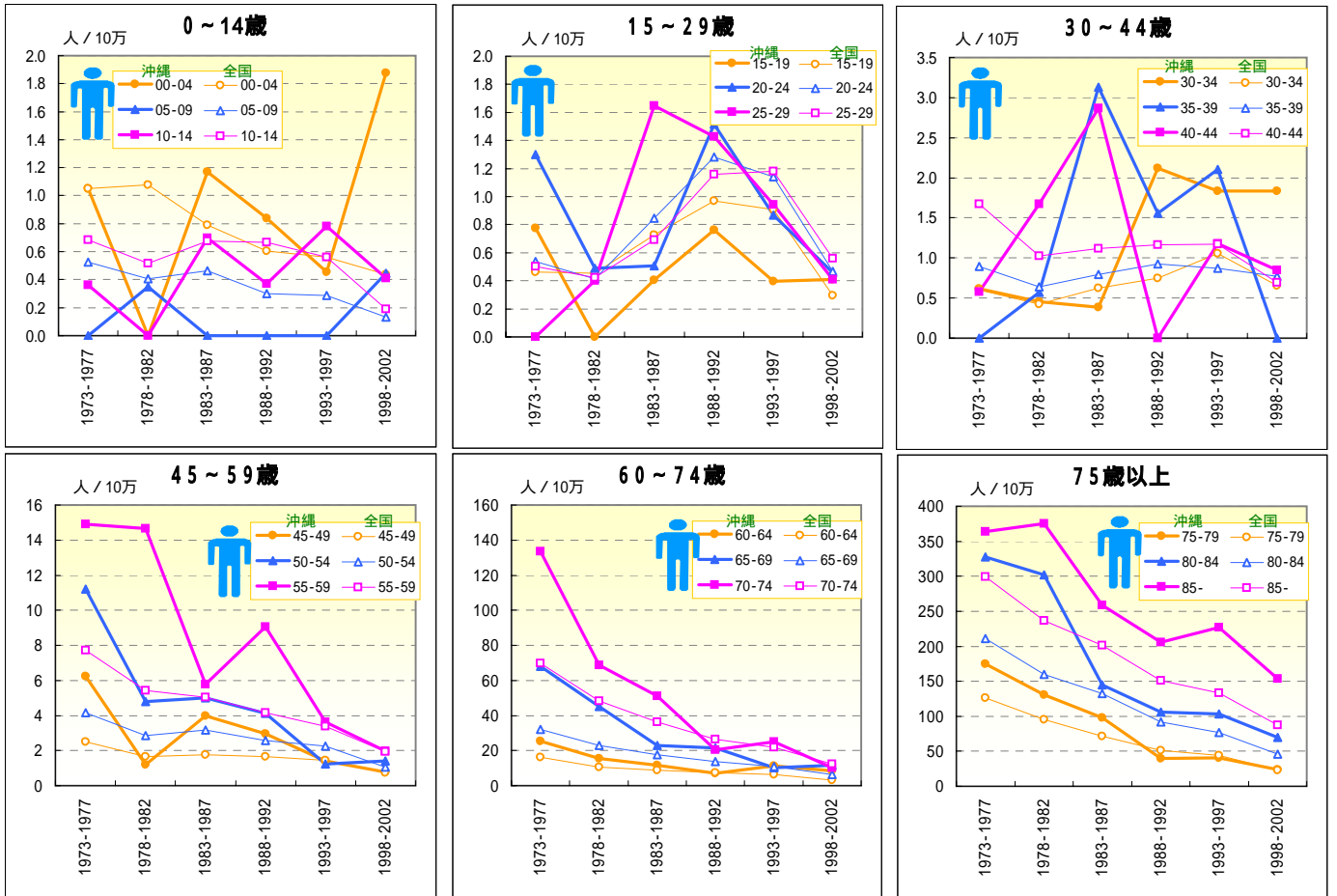

一 喘息一

年齢階級別にみた死亡率の推移（沖縄・全国：女1973-2002）

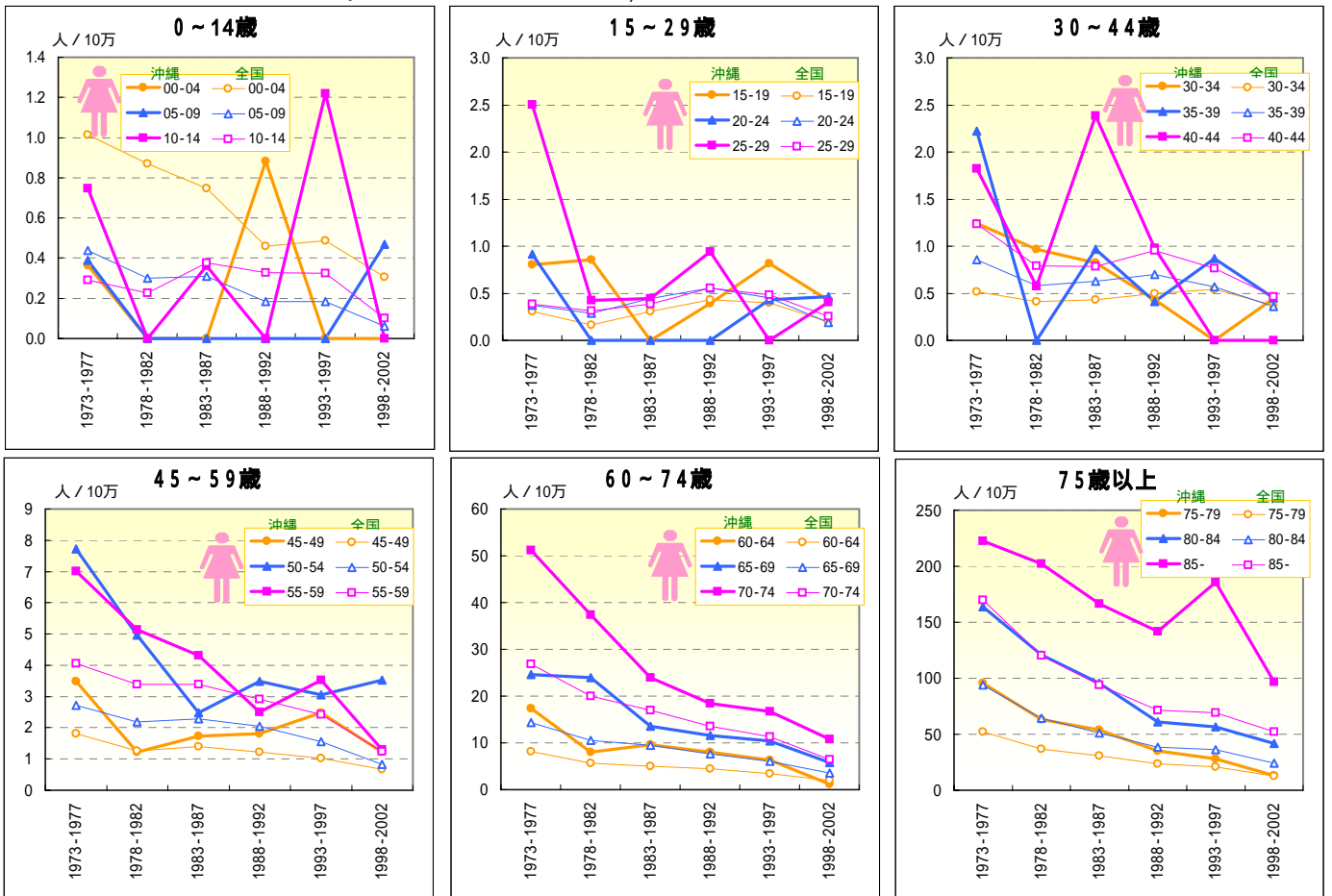

慢性肝疾患・肝硬変

死亡数の推移（沖縄：1973-2003）

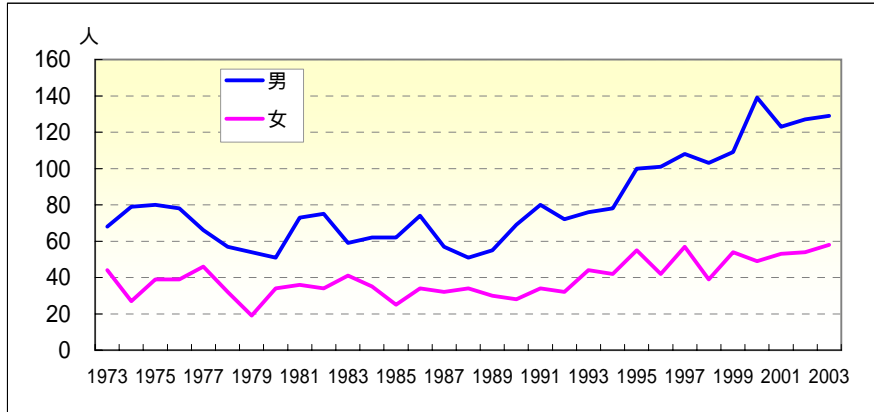

年齢調整死亡率の推移（沖縄・全国：1973-2003）

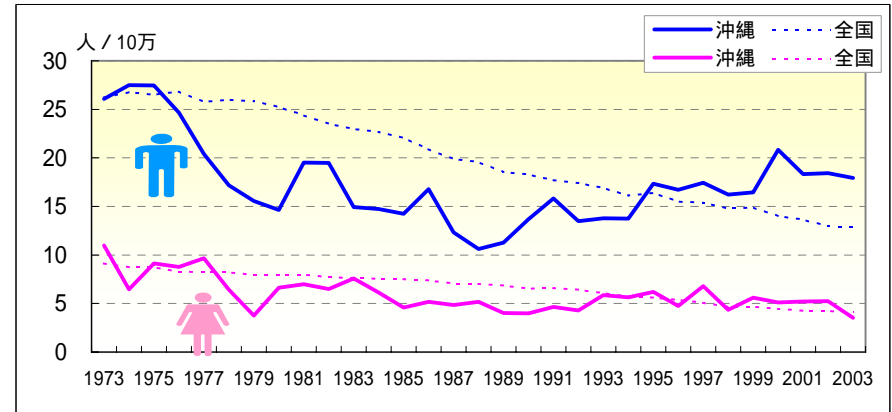

年	♂ 死亡数（沖縄県）				粗死亡率		年齢調整死亡率		♀ 死亡数（沖縄県）				粗死亡率		年齢調整死亡率	
	65歳未満	早世割合%	沖縄	全国	沖縄	全国	沖縄	全国	65歳未満	早世割合%	沖縄	全国	沖縄	全国	沖縄	全国
1973	68	38	55.88	13.76	19.07	26.08	26.22	44	14	31.82	8.52	7.50	10.97	9.13		
1974	79	49	62.03	15.78	19.71	27.50	26.77	27	15	55.56	5.17	7.30	6.47	8.73		
1975	80	42	52.50	15.77	19.88	27.46	26.51	39	19	48.72	7.37	7.48	9.13	8.75		
1976	78	53	67.95	15.18	20.46	24.67	26.83	39	14	35.90	7.29	7.23	8.77	8.27		
1977	66	43	65.15	12.68	20.02	20.40	25.78	46	17	36.96	8.49	7.39	9.67	8.24		
1978	57	46	80.70	10.81	20.71	17.17	25.99	32	13	40.63	5.84	7.57	6.42	8.22		
1979	54	33	61.11	10.11	21.08	15.56	25.85	19	8	42.11	3.43	7.50	3.75	7.94		
1980	51	32	62.75	9.44	20.87	14.63	25.25	34	12	35.29	6.07	7.69	6.63	7.95		
1981	73	52	71.23	13.30	20.65	19.50	24.39	36	14	38.89	6.34	7.94	6.99	7.97		
1982	75	49	65.33	13.47	20.38	19.47	23.52	34	12	35.29	5.92	7.88	6.51	7.70		
1983	59	37	62.71	10.44	20.42	14.93	22.99	41	17	41.46	7.05	8.03	7.58	7.63		
1984	62	41	66.13	10.81	20.48	14.74	22.67	35	16	45.71	5.95	8.15	6.13	7.55		
1985	62	42	67.74	10.66	20.38	14.24	22.04	25	13	52.00	4.20	8.37	4.59	7.51		
1986	74	51	68.92	12.66	19.72	16.77	20.91	34	7	20.59	5.66	8.46	5.16	7.38		
1987	57	42	73.68	9.70	19.26	12.34	19.87	32	10	31.25	5.28	8.34	4.83	7.04		
1988	51	36	70.59	8.64	19.45	10.63	19.59	34	15	44.12	5.56	8.54	5.18	7.01		
1989	55	36	65.45	9.27	18.85	11.29	18.53	30	6	20.00	4.87	8.59	4.02	6.87		
1990	69	48	69.57	11.57	19.10	13.67	18.31	28	9	32.14	4.51	8.46	4.00	6.53		
1991	80	51	63.75	13.31	18.89	15.84	17.71	34	15	44.12	5.43	8.74	4.64	6.58		
1992	72	47	65.28	11.88	19.03	13.48	17.41	32	9	28.13	5.07	8.80	4.28	6.42		
1993	76	53	69.74	12.44	18.94	13.80	16.92	44	14	31.82	6.92	8.52	5.86	6.06		
1994	78	53	67.95	12.67	18.42	13.74	16.12	42	14	33.33	6.56	8.28	5.63	5.72		
1995	100	64	64.00	16.11	19.00	17.35	16.38	55	13	23.64	8.53	8.59	6.18	5.62		
1996	101	72	71.29	16.15	18.32	16.71	15.48	42	12	28.57	6.47	8.36	4.74	5.37		
1997	108	73	67.59	17.14	18.59	17.45	15.38	57	23	40.35	8.72	8.19	6.78	5.06		
1998	103	68	66.02	16.22	18.21	16.23	14.76	39	9	23.08	5.92	7.77	4.35	4.66		
1999	109	69	63.30	17.04	18.67	16.44	14.90	54	15	27.78	8.15	8.01	5.60	4.70		
2000	139	98	70.50	21.57	18.00	20.84	14.02	49	14	28.57	7.34	7.81	5.10	4.45		
2001	123	95	77.24	18.95	17.71	18.32	13.64	53	17	32.08	7.89	7.68	5.21	4.24		
2002	127	87	68.50	19.42	17.10	18.43	12.94	54	15	27.78	7.99	7.70	5.25	4.23		
2003	129	91	70.54	19.59	17.37	17.95	12.90	58	28	48.28	5.44	7.80	3.53	4.12		

慢性肝疾患・肝硬変

期間（10年）別にみた年齢階級別死亡率比の推移（沖縄／全国：1973-2002）

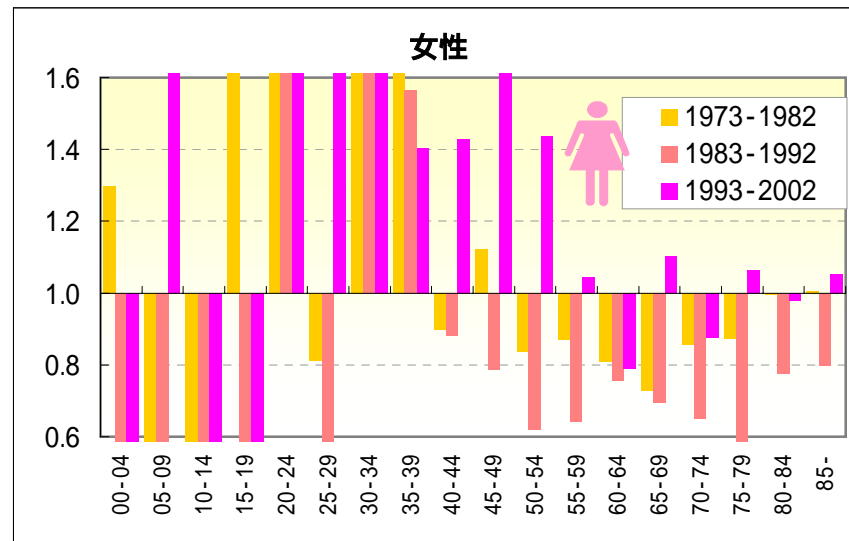
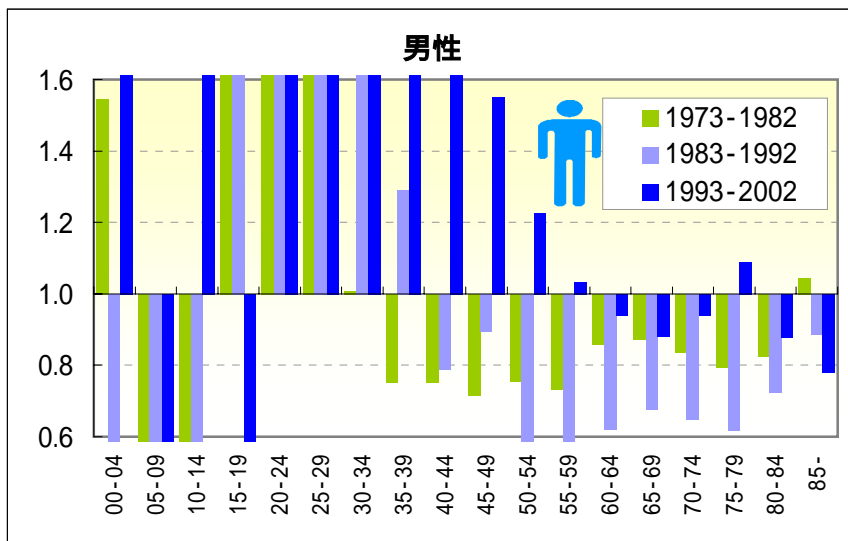

期間（5年）別にみた年齢階級別死亡率比の推移（沖縄／全国：1973-2002）

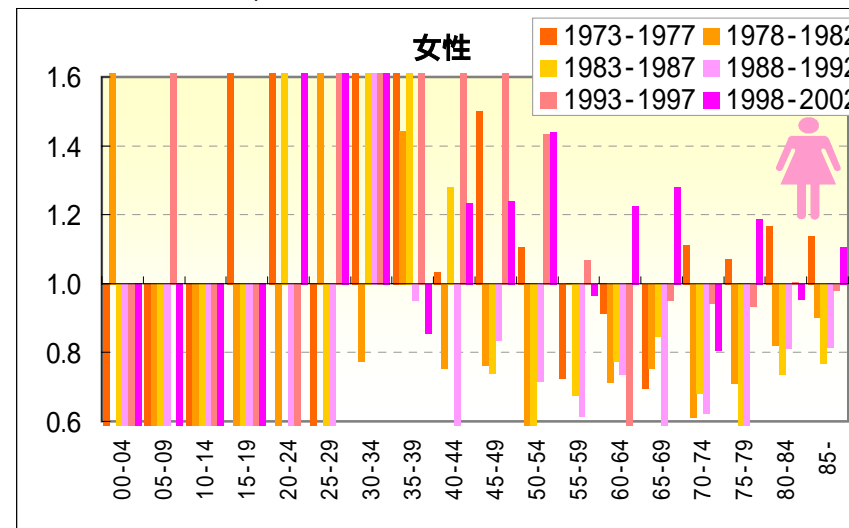
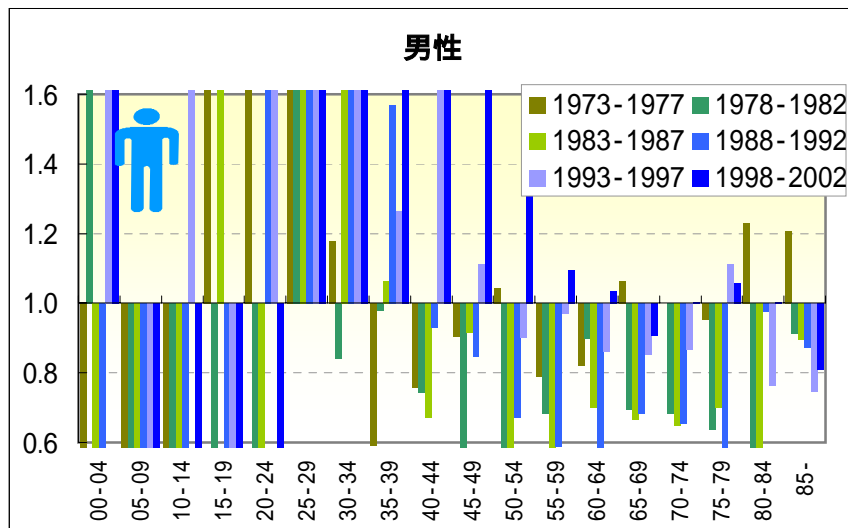

一 慢性肝疾患・肝硬変一

期間（10年）別にみた年齢階級別死亡率および年齢階級別死亡率比の推移（沖縄・全国：1973-2002）

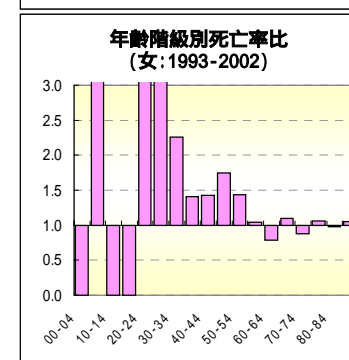
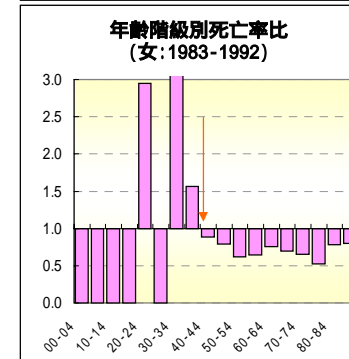
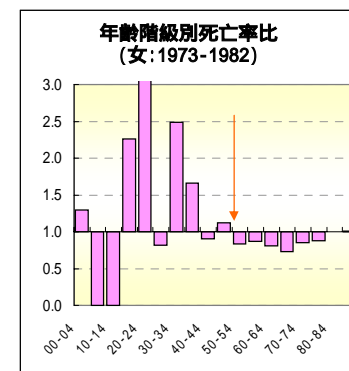
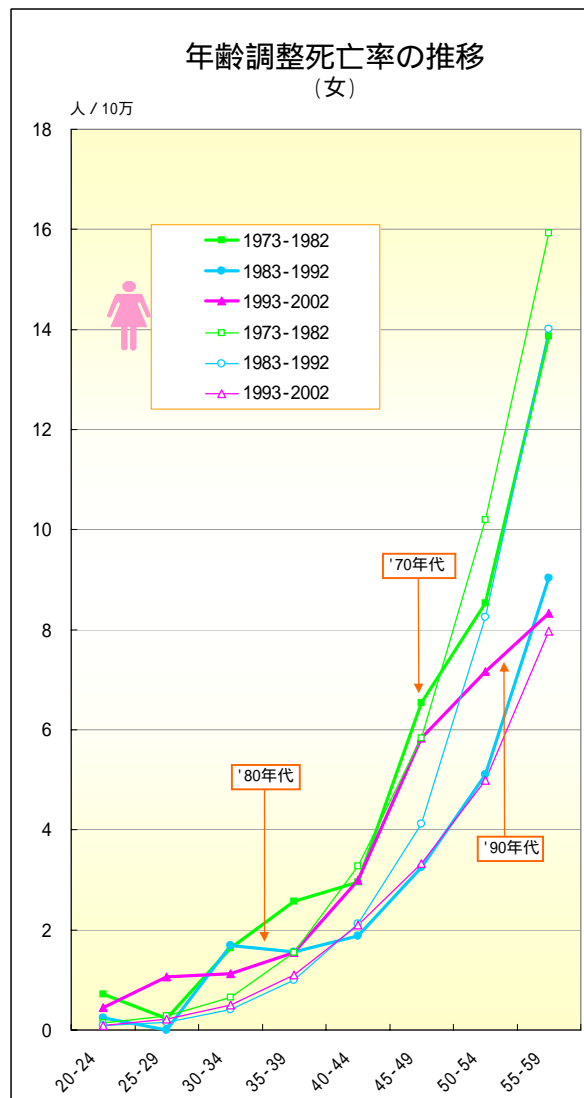
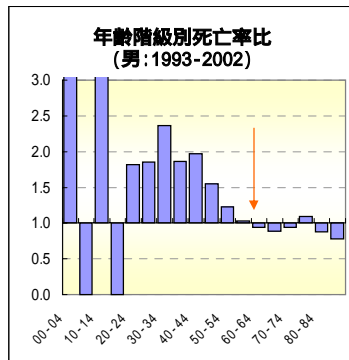
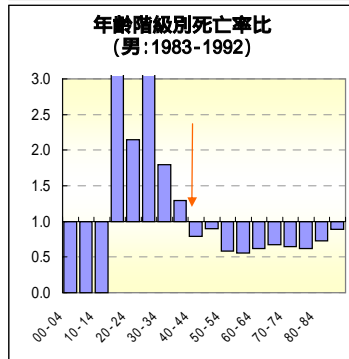
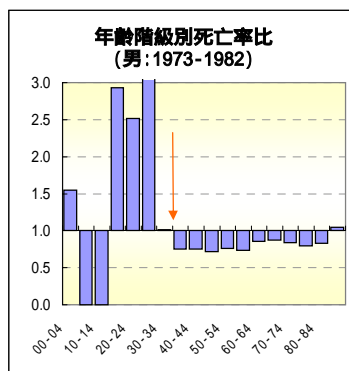
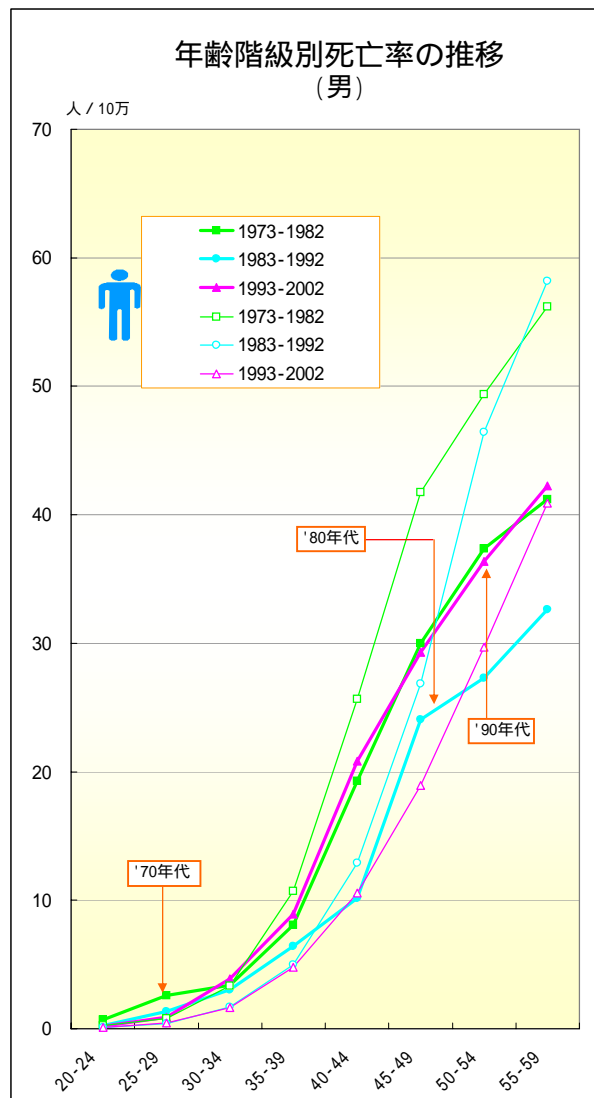

慢性肝疾患・肝硬変

年齢階級別にみた死亡率の推移（沖縄・全国：男1973-2002）

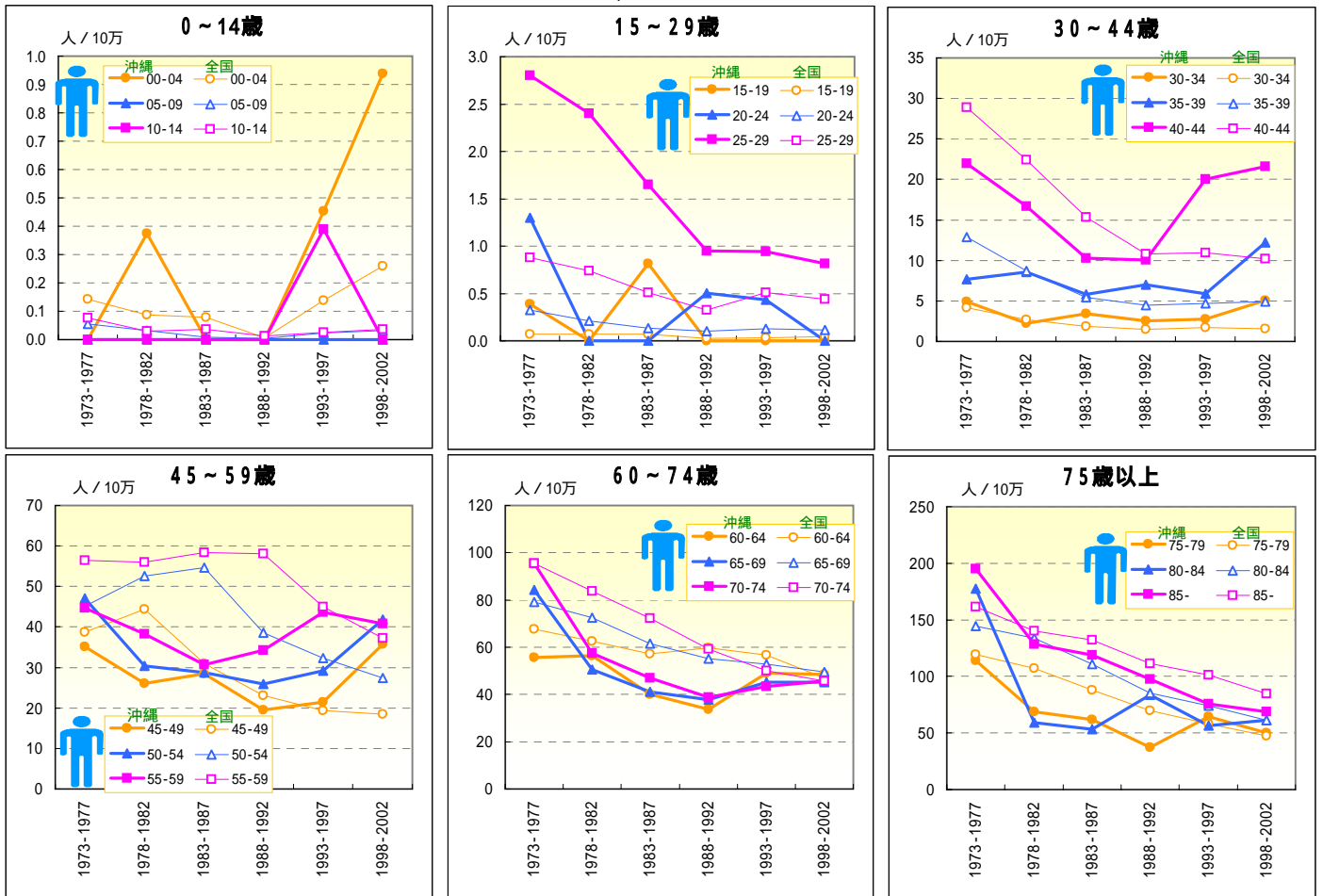

慢性肝疾患・肝硬変

年齢階級別にみた死亡率の推移（沖縄・全国：女1973-2002）

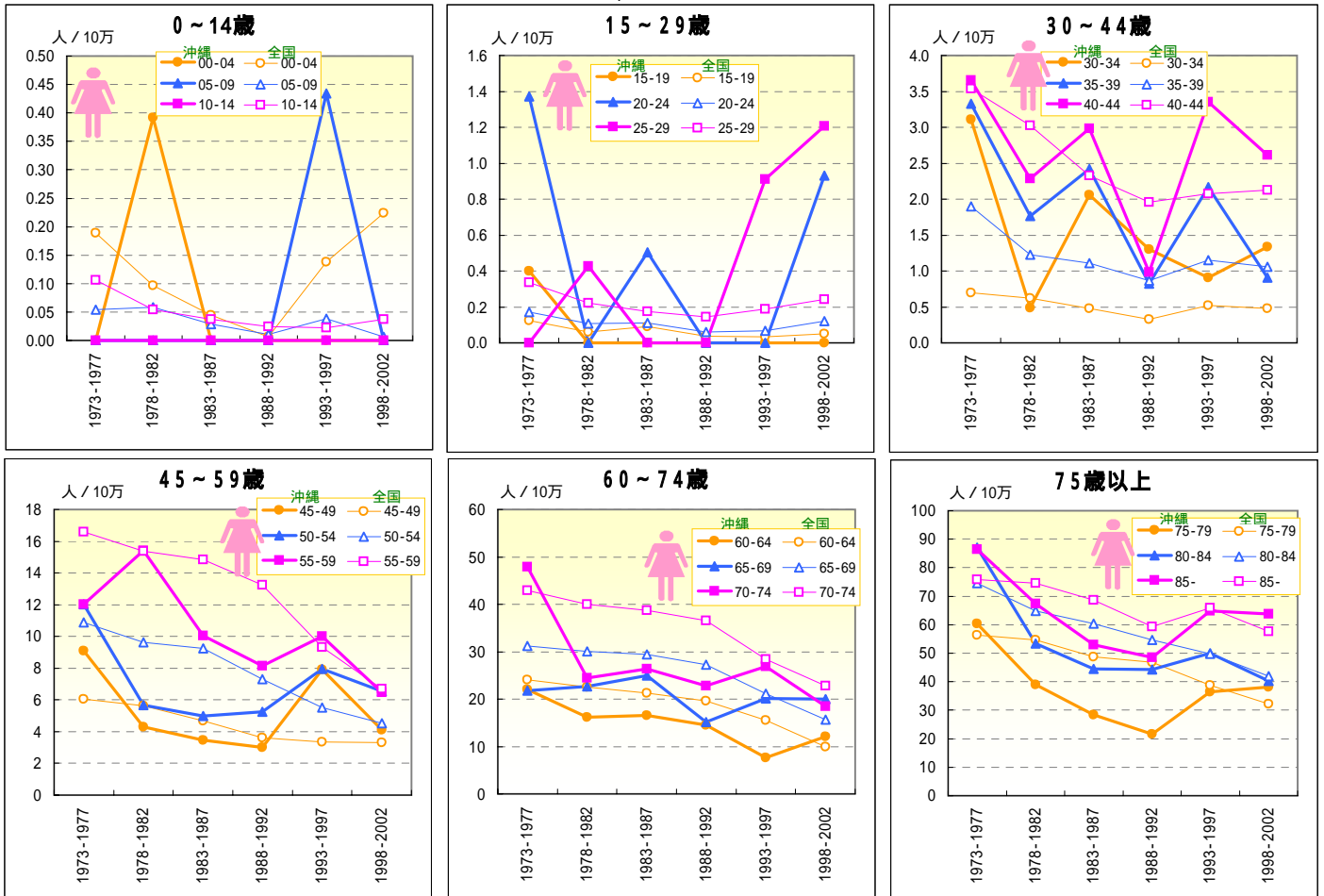

腎炎・ネフローゼ

死亡数の推移（沖縄：1973-2003）

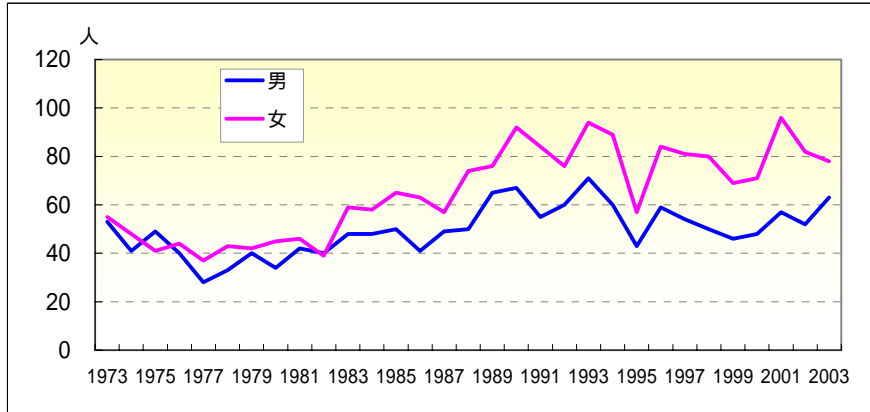

年齢調整死亡率の推移（沖縄・全国：1973-2003）

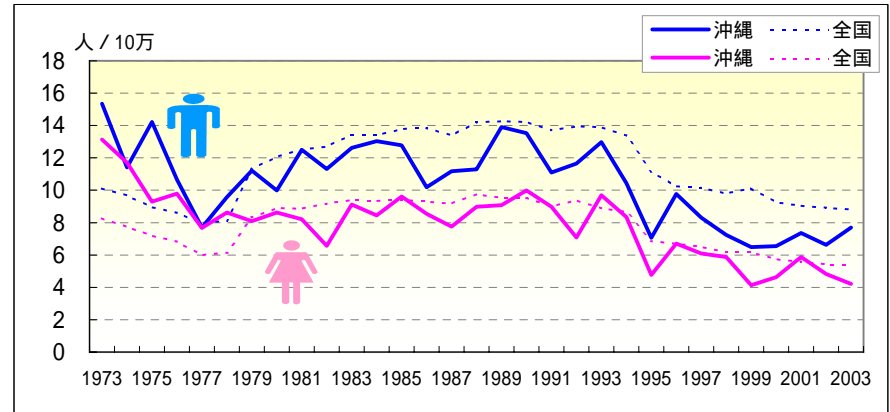

年	死亡数（沖縄県）			粗死亡率		年齢調整死亡率		死亡数（沖縄県）			粗死亡率		年齢調整死亡率	
	男	65歳未満	早世割合%	沖縄	全国	沖縄	全国	女	65歳未満	早世割合%	沖縄	全国	沖縄	全国
1973	53	39	73.58	10.73	7.30	15.35	10.11	55	29	52.73	10.65	6.98	13.13	8.28
1974	41	26	63.41	8.19	6.93	11.41	9.68	48	34	70.83	9.18	6.58	11.72	7.73
1975	49	30	61.22	9.66	6.42	14.23	8.96	41	28	68.29	7.75	6.23	9.29	7.19
1976	40	28	70.00	7.78	6.13	10.67	8.61	44	25	56.82	8.22	6.00	9.79	6.83
1977	28	18	64.29	5.38	5.67	7.69	7.98	37	22	59.46	6.83	5.38	7.68	5.99
1978	33	18	54.55	6.26	5.92	9.58	8.10	43	22	51.16	7.85	5.66	8.62	6.16
1979	40	20	50.00	7.49	8.22	11.21	11.32	42	13	30.95	7.58	7.83	8.10	8.30
1980	34	13	38.24	6.29	8.86	9.99	12.07	45	11	24.44	8.03	8.65	8.62	8.90
1981	42	12	28.57	7.65	9.36	12.51	12.52	46	11	23.91	8.10	8.88	8.22	8.86
1982	40	10	25.00	7.18	9.75	11.31	12.69	39	14	35.90	6.79	9.55	6.57	9.18
1983	48	19	39.58	8.49	10.52	12.62	13.43	59	11	18.64	10.14	10.14	9.12	9.40
1984	48	8	16.67	8.37	10.75	13.04	13.39	58	15	25.86	9.85	10.48	8.44	9.34
1985	50	12	24.00	8.60	11.42	12.78	13.80	65	12	18.46	10.91	11.06	9.61	9.43
1986	41	9	21.95	7.02	11.78	10.18	13.86	63	11	17.46	10.49	11.35	8.55	9.29
1987	49	17	34.69	8.34	11.77	11.17	13.39	57	7	12.28	9.41	11.80	7.75	9.18
1988	50	12	24.00	8.47	12.89	11.30	14.20	74	11	14.86	12.11	13.15	8.98	9.74
1989	65	15	23.08	10.96	13.33	13.91	14.26	76	11	14.47	12.33	13.48	9.08	9.53
1990	67	24	35.82	11.24	13.81	13.53	14.22	92	13	14.13	14.81	14.12	9.99	9.53
1991	55	13	23.64	9.15	13.70	11.09	13.71	84	13	15.48	13.42	13.92	8.98	9.00
1992	60	18	30.00	9.90	14.42	11.66	13.95	76	11	14.47	12.05	15.20	7.07	9.37
1993	71	21	29.58	11.62	14.86	12.98	13.91	94	9	9.57	14.79	15.04	9.69	8.89
1994	60	18	30.00	9.74	14.78	10.44	13.37	89	8	8.99	13.90	15.49	8.36	8.67
1995	43	7	16.28	6.93	12.80	7.07	11.15	57	5	8.77	8.84	13.23	4.77	6.86
1996	59	10	16.95	9.43	12.25	9.78	10.25	84	8	9.52	12.93	13.69	6.71	6.68
1997	54	7	12.96	8.57	12.60	8.31	10.16	81	8	9.88	12.39	13.96	6.09	6.52
1998	50	14	28.00	7.88	12.61	7.23	9.78	80	8	10.00	12.15	13.93	5.87	6.17
1999	46	8	17.39	7.19	13.54	6.49	10.13	69	3	4.35	10.41	14.66	4.13	6.18
2000	48	6	12.50	7.45	13.06	6.54	9.25	71	7	9.86	10.64	14.40	4.63	5.74
2001	57	7	12.28	8.78	13.32	7.36	9.05	96	4	4.17	14.30	14.75	5.88	5.58
2002	52	8	15.38	7.95	13.68	6.63	8.93	82	3	3.66	12.13	15.15	4.82	5.43
2003	63	4	6.35	9.57	14.10	7.70	8.80	78	3	3.85	11.46	15.71	4.21	5.35

腎炎・ネフローゼ

期間（10年）別にみた年齢階級別死亡率比の推移（沖縄／全国：1973-2002）

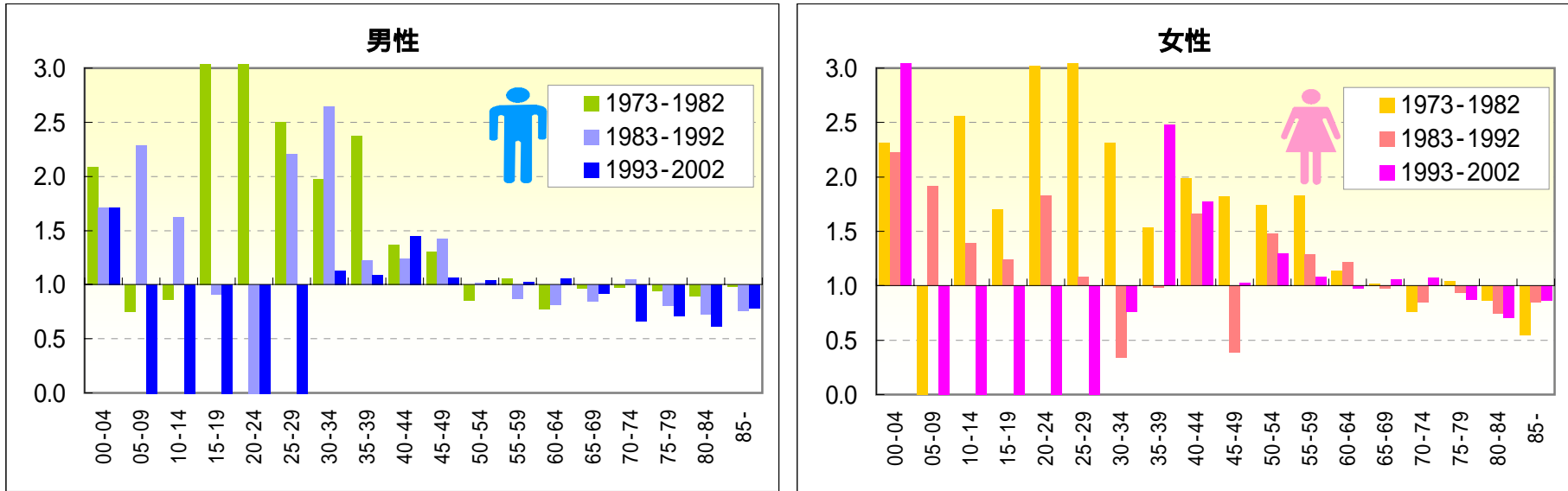

期間（5年）別にみた年齢階級別死亡率比の推移（沖縄／全国：1973-2002）

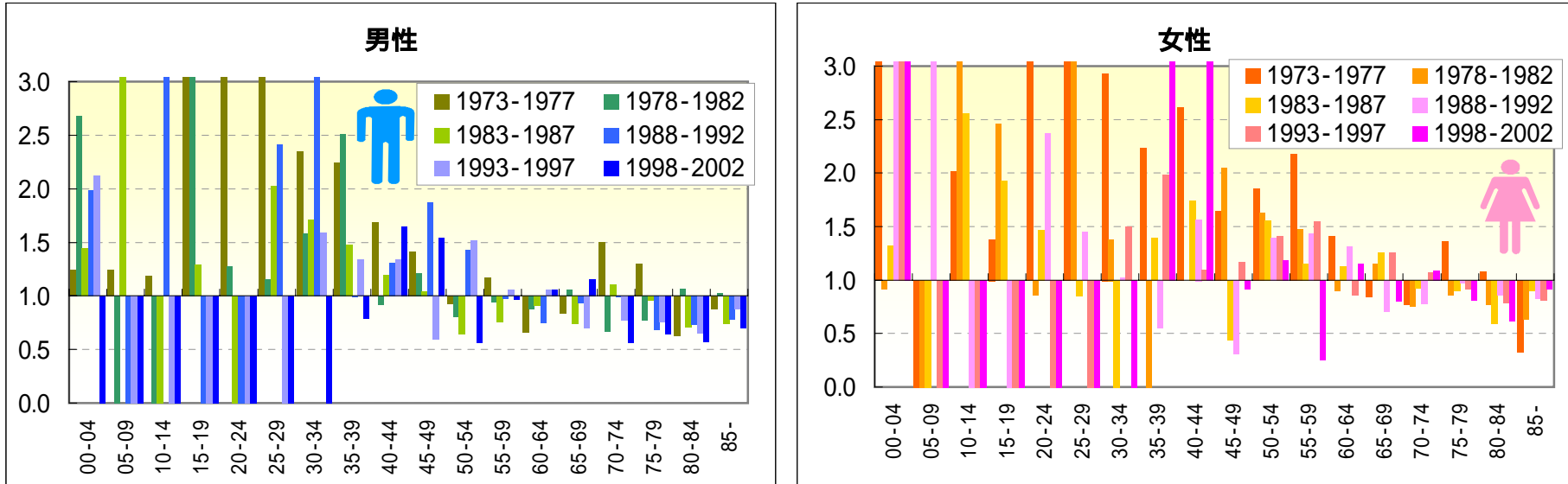

一 腎炎・ネフローゼ一

期間（10年）別にみた年齢階級別死亡率および年齢階級別死亡率比の推移（沖縄・全国：1973-2002）

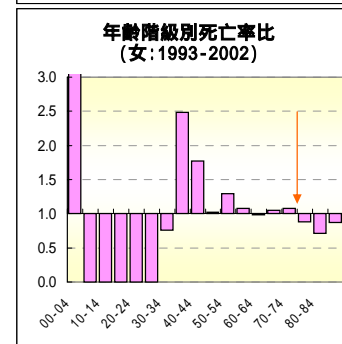
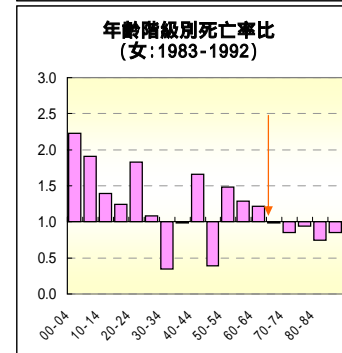
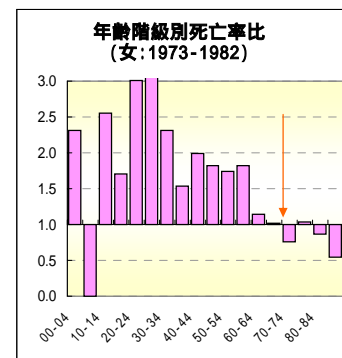
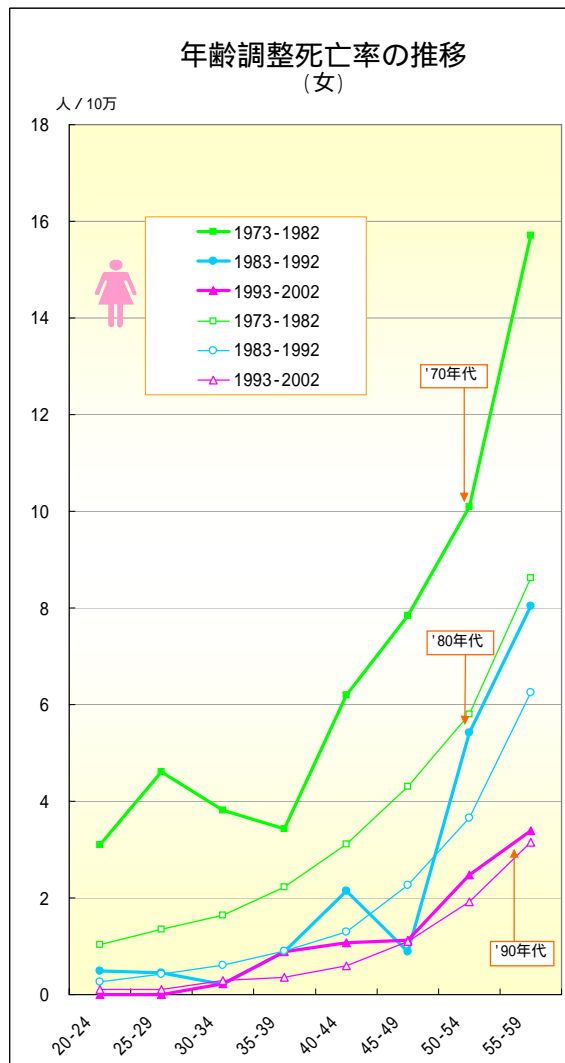
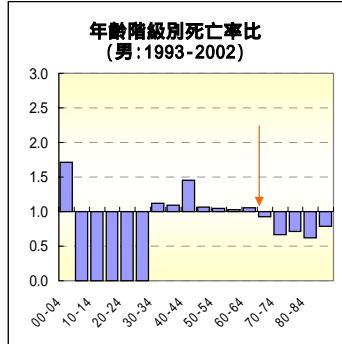
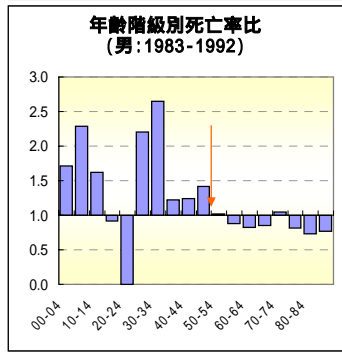
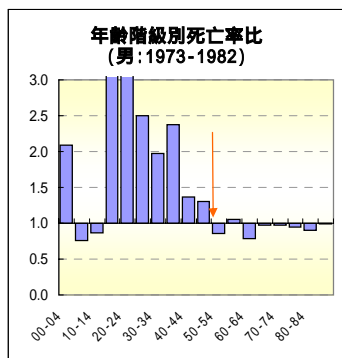
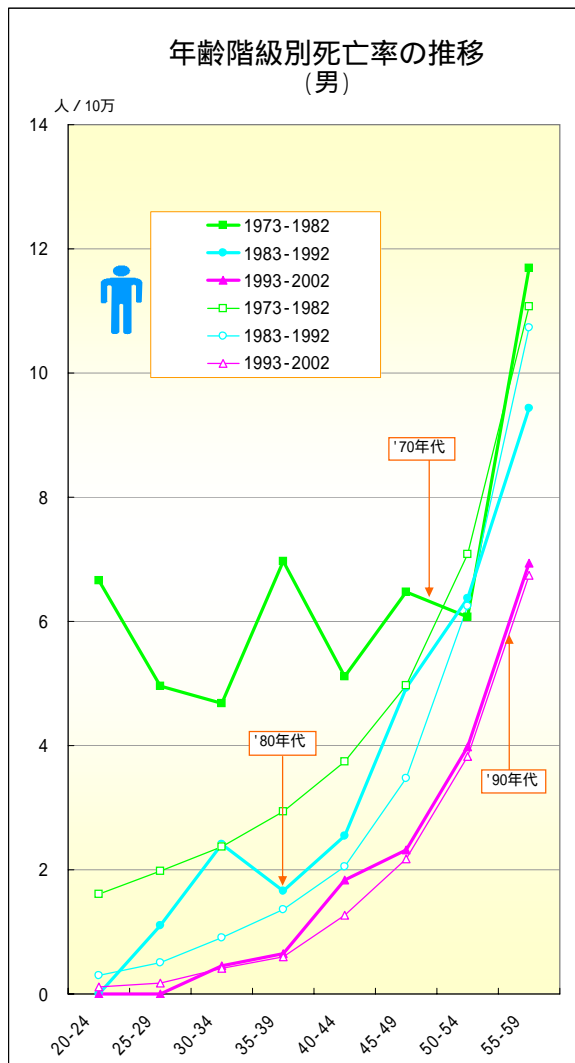

一 腎炎・ネフローゼ

年齢階級別にみた死亡率の推移（沖縄・全国：男1973-2002）

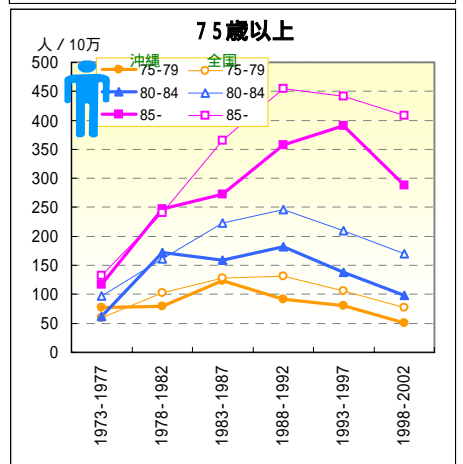
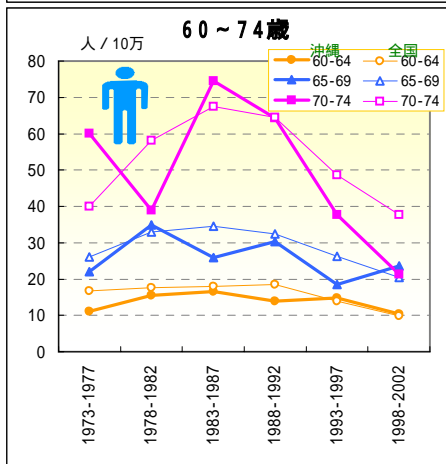
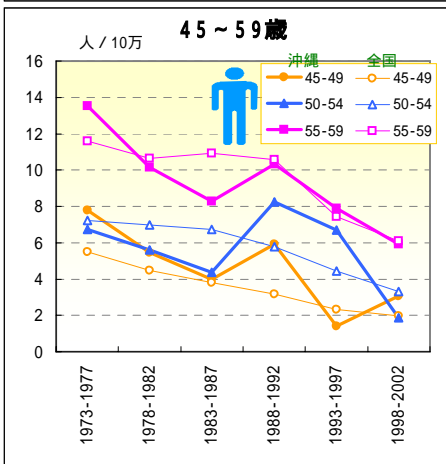
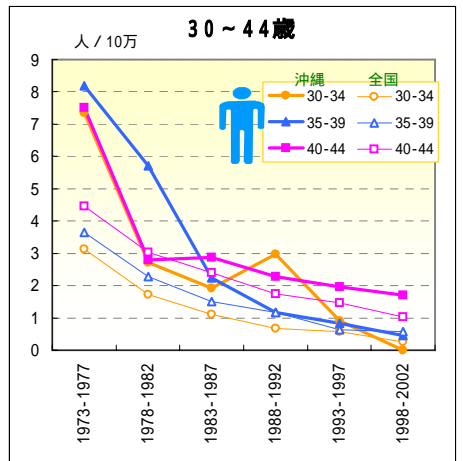
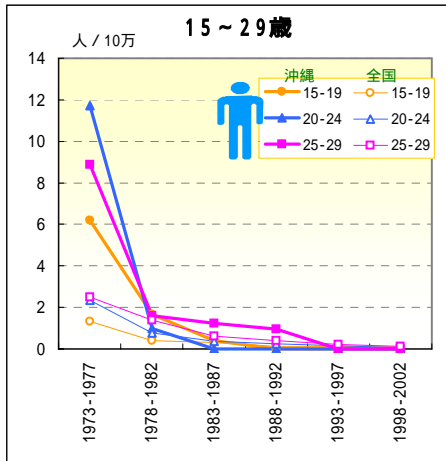
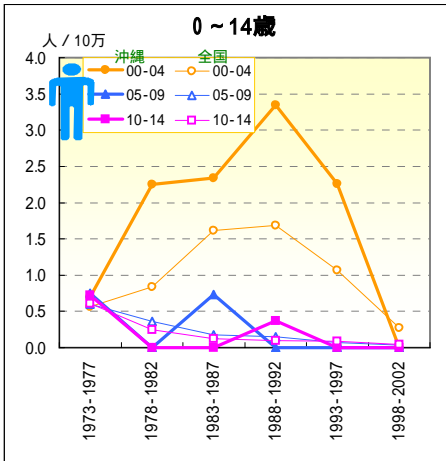

一 腎炎・ネフローゼ

年齢階級別にみた死亡率の推移（沖縄・全国：女1973-2002）

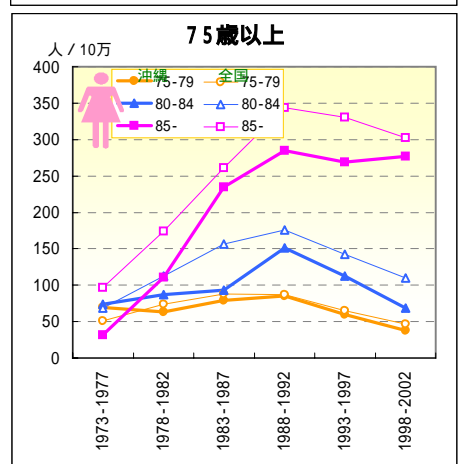
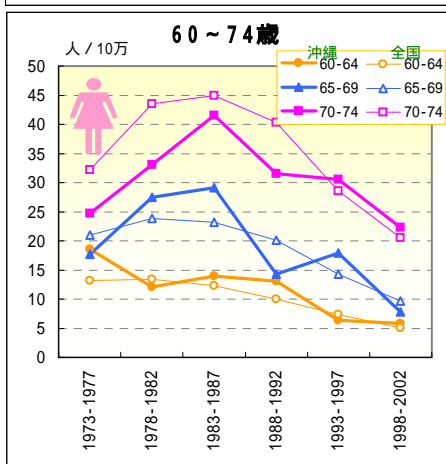
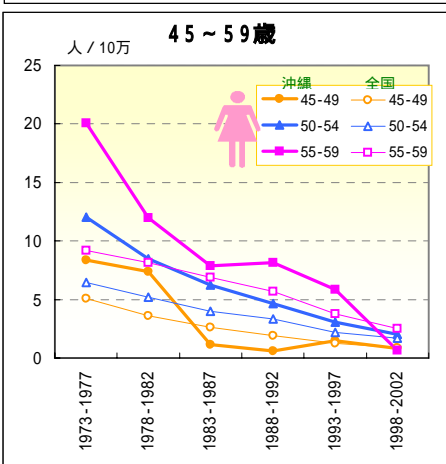
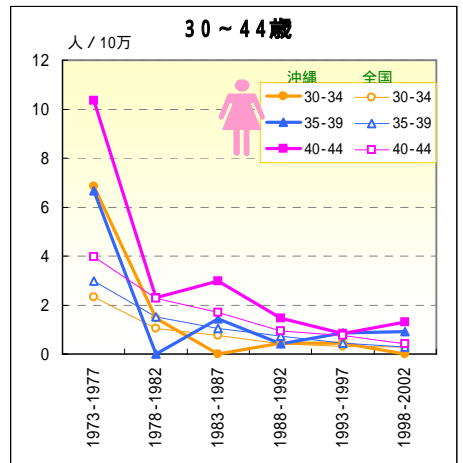
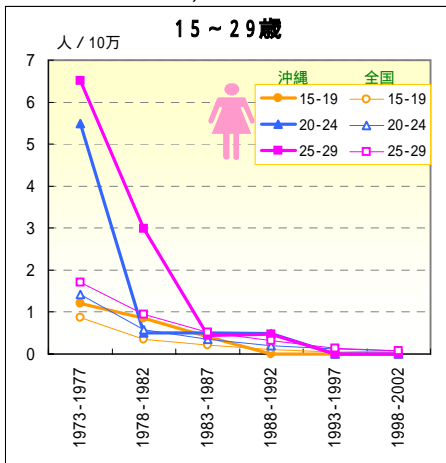
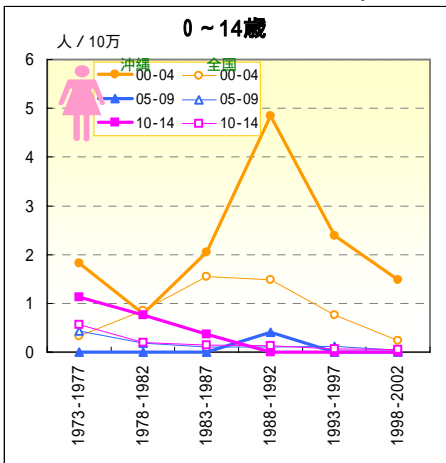

一 不慮の事故一

死亡数の推移（沖縄：1973-2003）

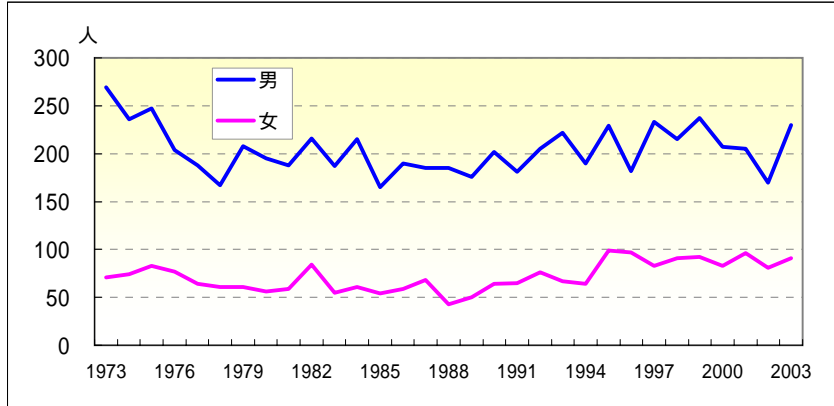

年齢調整死亡率の推移（沖縄・全国：1973-2003）

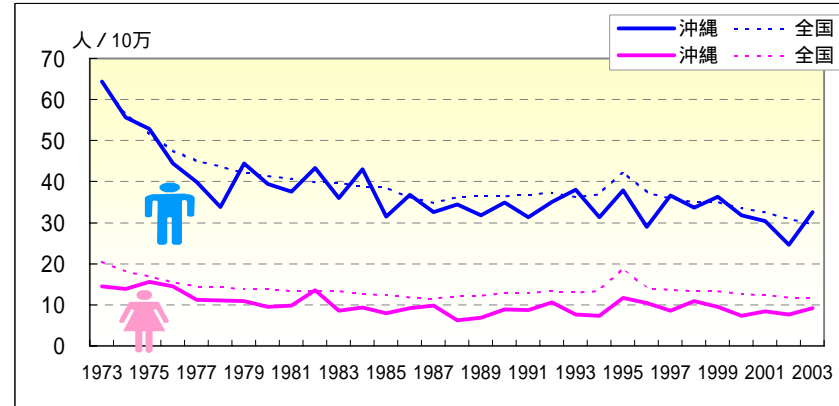

	♂ 死亡数（沖縄県）				粗死亡率		年齢調整死亡率		♀ 死亡数（沖縄県）				粗死亡率		年齢調整死亡率	
	男	65歳未満	早世割合%		沖縄	全国	沖縄	全国	女	65歳未満	早世割合%		沖縄	全国	沖縄	全国
1973	269	240	89.22		54.45	56.60	64.44	63.95	71	45	63.38		13.75	18.60	14.49	20.63
1974	236	207	87.71		47.14	49.97	55.63	56.77	74	52	70.27		14.16	16.62	13.84	18.28
1975	247	226	91.50		48.69	45.44	52.90	51.42	83	45	54.22		15.69	15.65	15.57	17.01
1976	204	175	85.78		39.69	41.99	44.38	47.55	77	53	68.83		14.39	14.46	14.53	15.55
1977	188	162	86.17		36.11	40.11	39.86	45.12	64	41	64.06		11.82	13.78	11.19	14.55
1978	167	154	92.22		31.67	39.12	33.88	43.83	61	32	52.46		11.13	13.70	11.09	14.35
1979	208	177	85.10		38.96	37.54	44.42	42.26	61	36	59.02		11.01	13.46	10.91	13.89
1980	195	170	87.18		36.08	36.98	39.51	41.49	56	31	55.36		9.99	13.64	9.48	13.90
1981	188	163	86.70		34.26	36.68	37.60	40.79	59	27	45.76		10.40	13.34	9.78	13.40
1982	216	183	84.72		38.78	36.25	43.31	39.91	84	40	47.62		14.62	13.60	13.64	13.37
1983	187	157	83.96		33.09	36.38	35.96	39.73	55	32	58.18		9.46	13.93	8.59	13.40
1984	215	178	82.79		37.50	36.10	43.01	39.01	61	28	45.90		10.36	13.37	9.42	12.62
1985	165	130	78.79		28.37	36.07	31.55	38.44	54	31	57.41		9.06	13.53	7.89	12.47
1986	190	149	78.42		32.51	34.46	36.78	36.40	59	35	59.32		9.82	13.22	9.21	11.84
1987	185	166	89.73		31.50	33.69	32.59	34.98	68	35	51.47		11.22	13.15	9.88	11.47
1988	185	147	79.46		31.34	35.62	34.49	36.37	43	26	60.47		7.04	14.27	6.23	12.10
1989	176	150	85.23		29.67	36.31	31.73	36.55	50	26	52.00		8.11	14.77	6.88	12.34
1990	202	177	87.62		33.89	36.85	34.86	36.54	64	23	35.94		10.30	15.88	8.82	12.89
1991	181	151	83.43		30.12	37.86	31.32	36.99	65	35	53.85		10.38	16.40	8.73	12.91
1992	205	165	80.49		33.83	38.96	35.02	37.47	76	45	59.21		12.05	17.61	10.66	13.39
1993	222	171	77.03		36.34	38.53	37.98	36.40	67	27	40.30		10.54	17.95	7.61	13.16
1994	190	152	80.00		30.86	39.58	31.36	36.89	64	26	40.63		9.99	19.03	7.40	13.46
1995	229	161	70.31		36.90	46.34	37.83	42.41	99	39	39.39		15.35	26.97	11.75	18.82
1996	182	131	71.98		29.10	41.70	28.99	37.34	97	32	32.99		14.93	21.54	10.49	14.09
1997	233	168	72.10		36.98	41.10	36.66	36.04	83	24	28.92		12.69	21.53	8.54	13.76
1998	215	160	74.42		33.87	40.75	33.72	35.05	91	42	46.15		13.82	21.80	10.88	13.33
1999	237	146	61.60		37.05	41.64	36.32	35.02	92	33	35.87		13.88	22.67	9.57	13.39
2000	207	149	71.98		32.13	40.92	31.77	33.64	83	19	22.89		12.44	22.33	7.35	12.65
2001	205	137	66.83		31.58	40.58	30.46	32.62	96	25	26.04		14.30	22.55	8.43	12.46
2002	170	107	62.94		26.00	39.43	24.57	30.95	81	27	33.33		11.98	22.29	7.66	11.86
2003	230	124	53.91		34.93	38.90	32.65	29.74	91	32	35.16		13.38	22.85	9.21	11.65

一 不慮の事故一

期間（10年）別にみた年齢階級別死亡率比の推移（沖縄／全国：1973-2002）

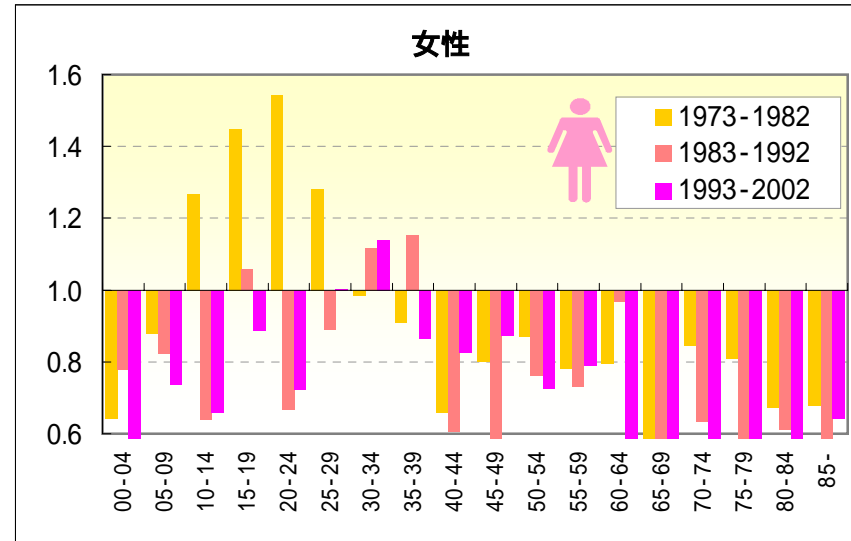
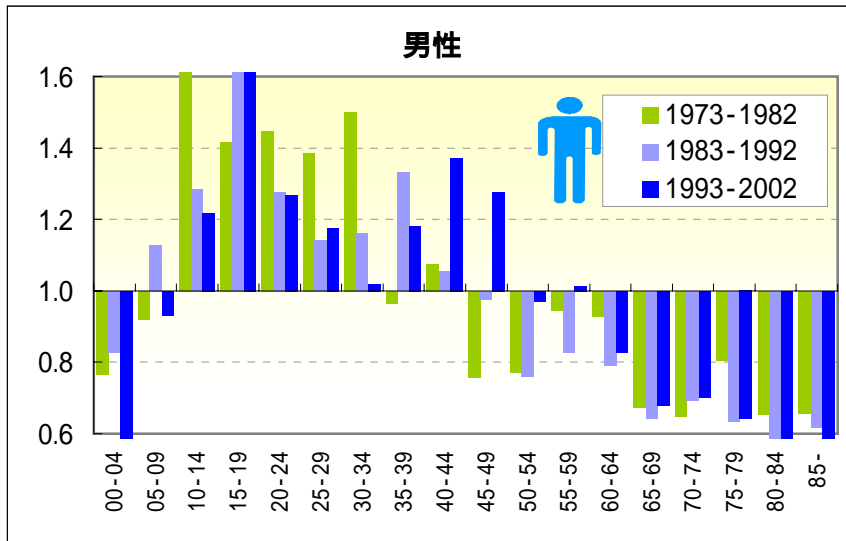

期間（5年）別にみた年齢階級別死亡率比の推移（沖縄／全国：1973-2002）

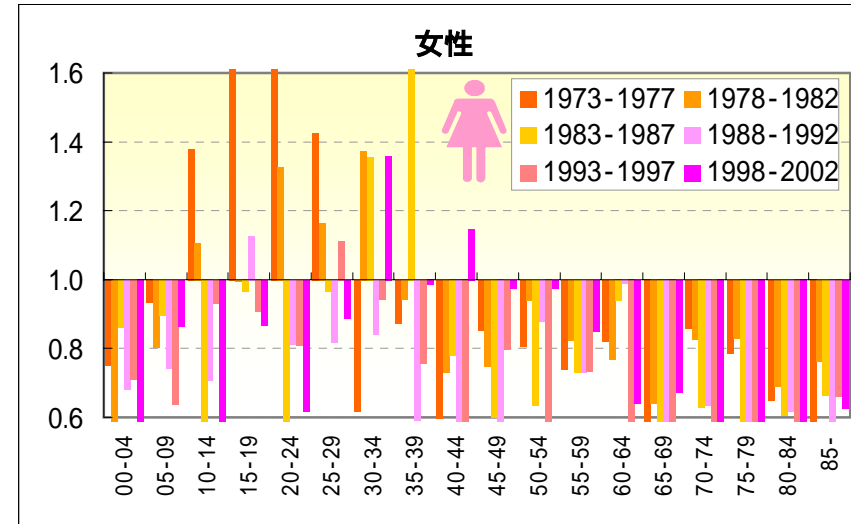
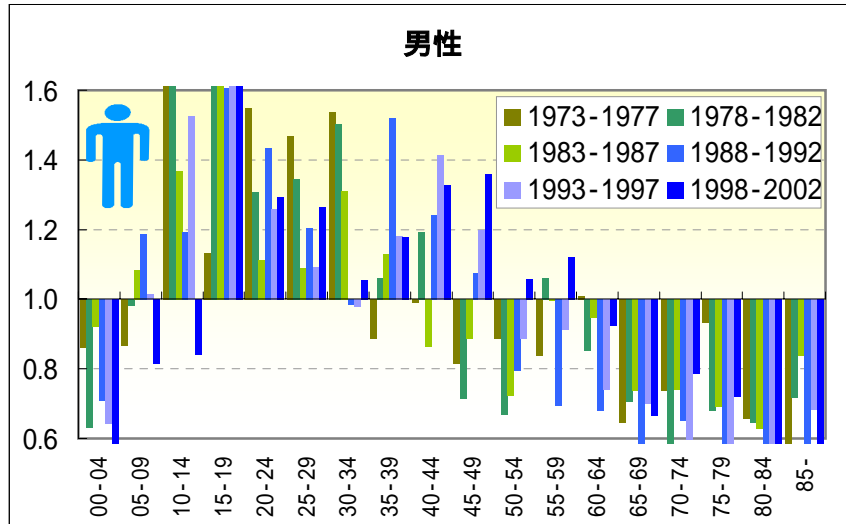

－ 不慮の事故－

期間（10年）別にみた年齢階級別死亡率および年齢階級別死亡率比の推移（沖縄・全国：1973-2002）

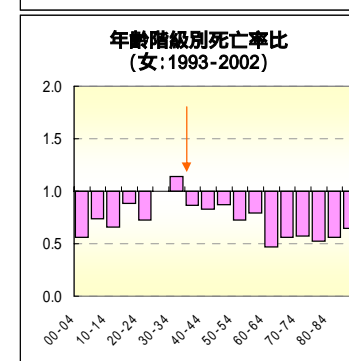
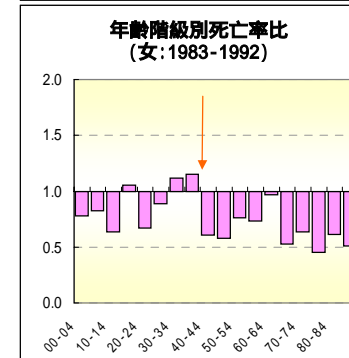
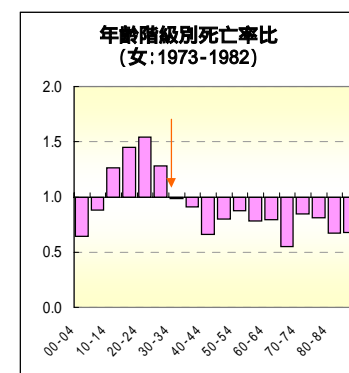
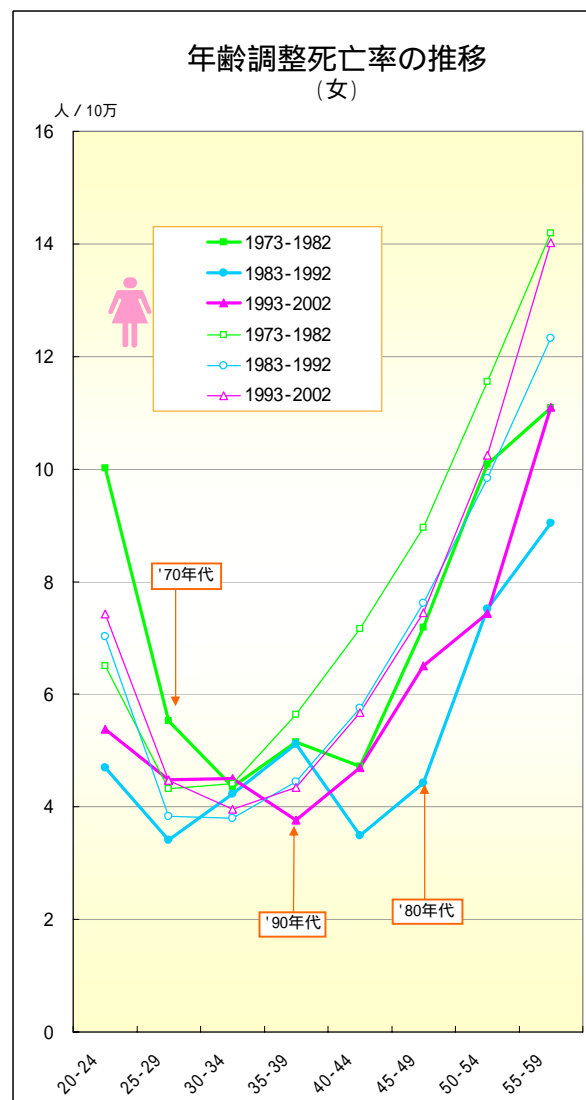
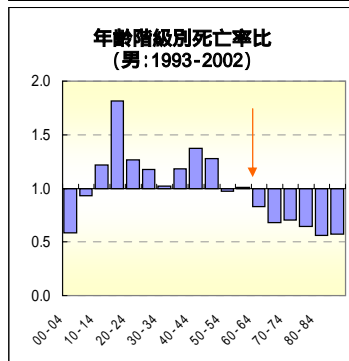
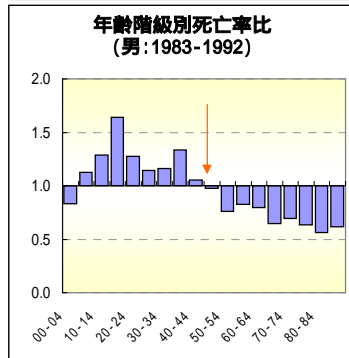
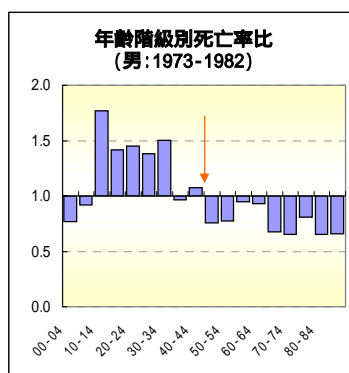
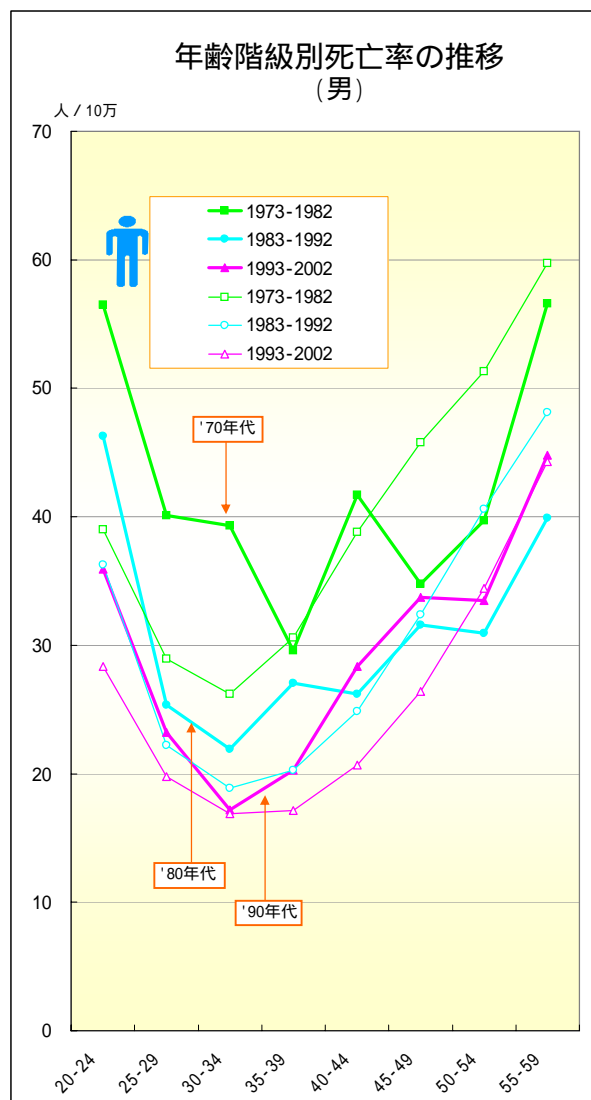

一 不慮の事故一

年齢階級別にみた死亡率の推移（沖縄・全国：男1973-2002）

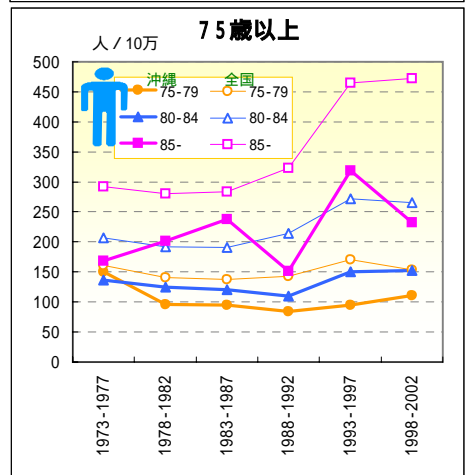
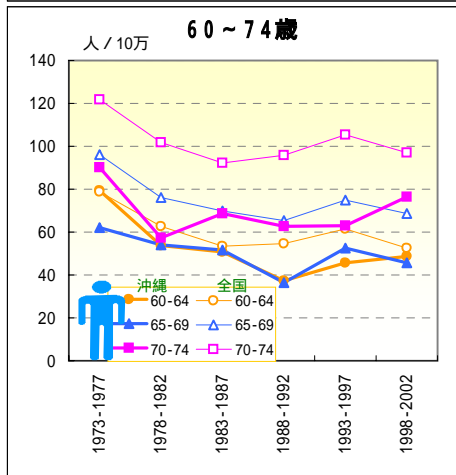
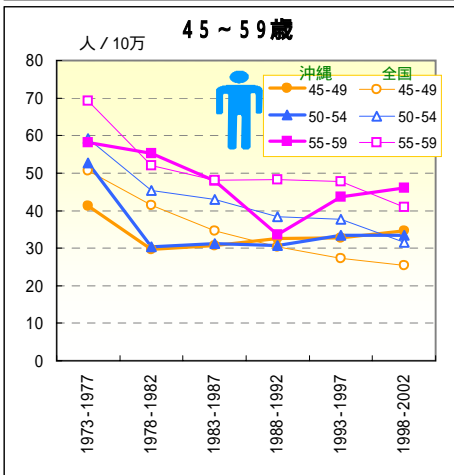
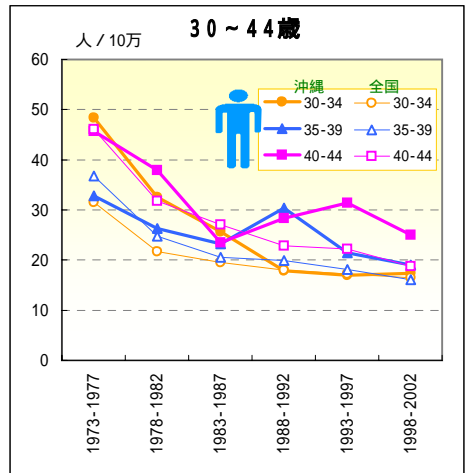
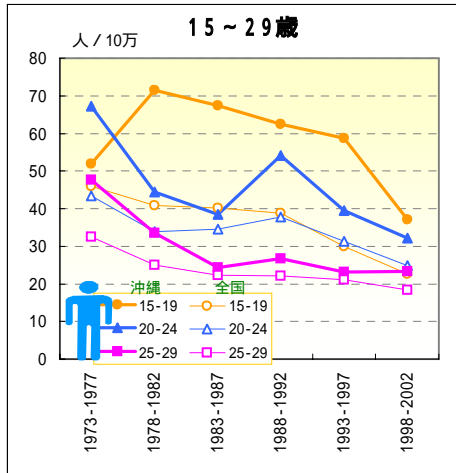
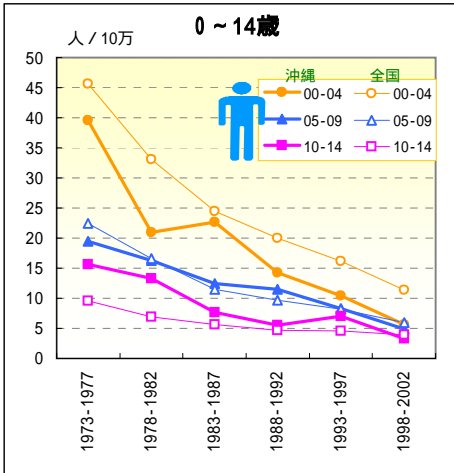

一 不慮の事故一

年齢階級別にみた死亡率の推移（沖縄・全国：女1973-2002）

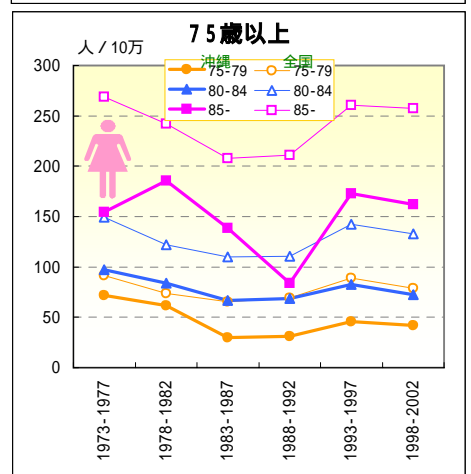
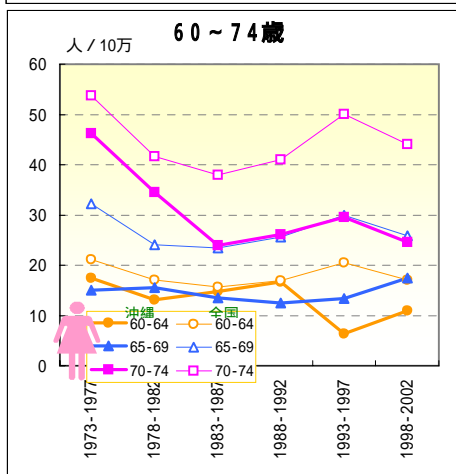
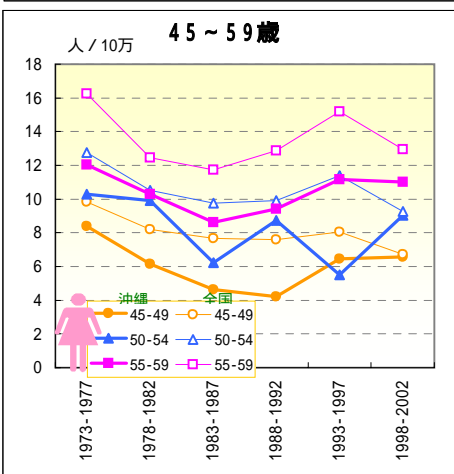
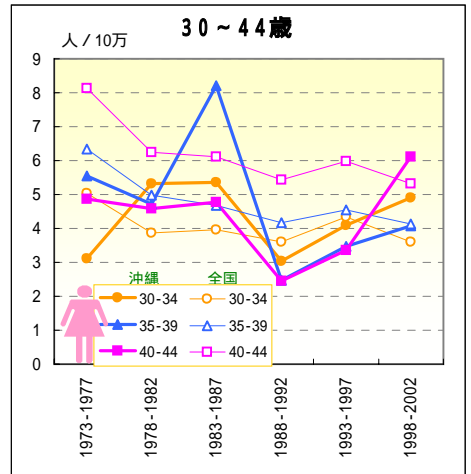
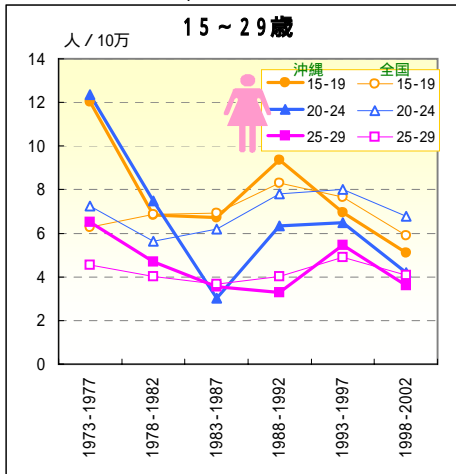
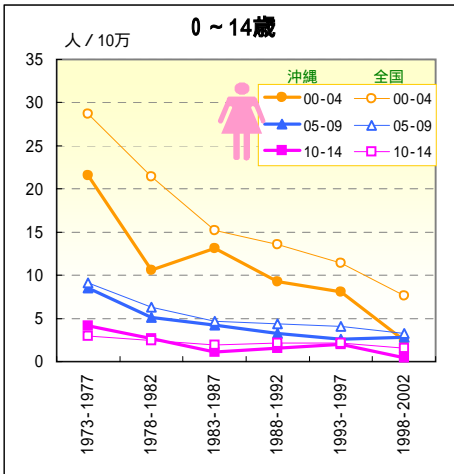

—自殺—

死亡数の推移（沖縄：1973-2003）

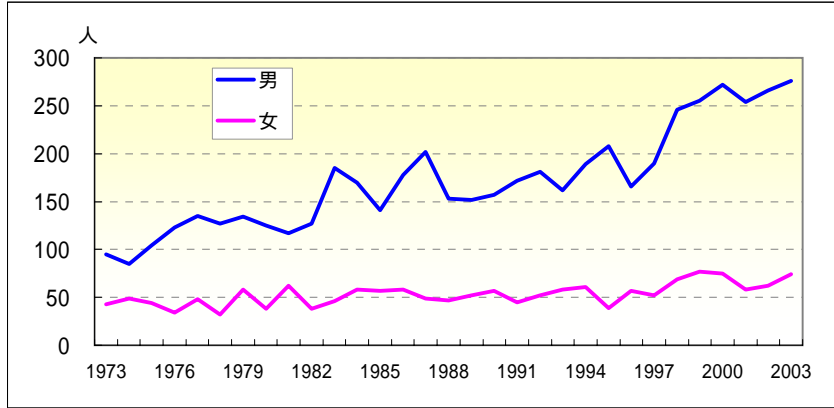

年齢調整死亡率の推移（沖縄・全国：1973-2003）

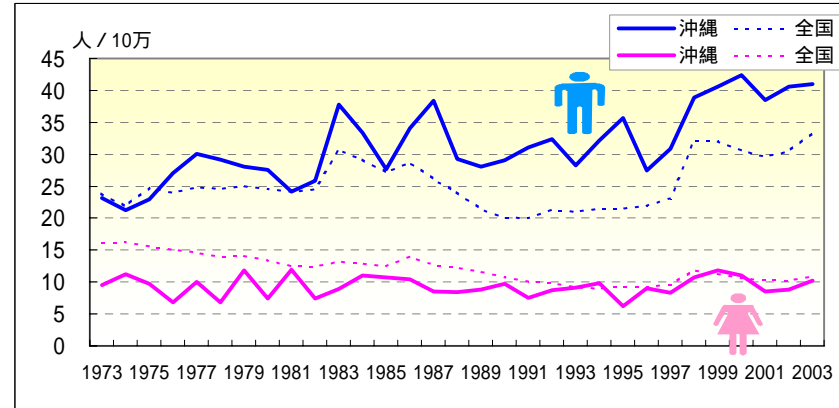

年	死亡数（沖縄県）			粗死亡率		年齢調整死亡率		死亡数（沖縄県）			粗死亡率		年齢調整死亡率	
	男	65歳未満	早世割合%	沖縄	全国	沖縄	全国	女	65歳未満	早世割合%	沖縄	全国	沖縄	全国
1973	95	87	91.58	19.23	20.25	23.15	23.84	43	40	93.02	8.33	14.76	9.48	16.18
1974	85	76	89.41	16.98	18.11	21.27	21.85	49	40	81.63	9.38	15.04	11.26	16.34
1975	104	100	96.15	20.50	21.46	23.00	24.77	44	40	90.91	8.32	14.56	9.68	15.66
1976	123	112	91.06	23.93	21.22	27.07	24.05	34	33	97.06	6.35	14.09	6.80	15.09
1977	135	129	95.56	25.93	22.01	30.02	24.83	48	41	85.42	8.86	13.83	10.07	14.62
1978	127	113	88.98	24.09	22.02	29.16	24.65	32	31	96.88	5.84	13.40	6.84	14.03
1979	134	123	91.79	25.10	22.61	28.05	25.07	58	47	81.03	10.47	13.60	11.84	14.09
1980	125	106	84.80	23.13	22.32	27.55	24.69	38	32	84.21	6.78	13.15	7.45	13.46
1981	117	105	89.74	21.32	22.04	24.10	24.13	62	53	85.48	10.92	12.41	11.88	12.53
1982	127	118	92.91	22.80	22.74	25.88	24.56	38	34	89.47	6.61	12.45	7.43	12.41
1983	185	169	91.35	32.74	28.88	37.79	30.76	46	40	86.96	7.91	13.44	8.97	13.22
1984	170	156	91.76	29.65	27.64	33.41	29.21	58	52	89.66	9.85	13.33	11.00	12.90
1985	141	127	90.07	24.25	25.98	27.61	27.17	57	51	89.47	9.57	13.12	10.69	12.50
1986	178	163	91.57	30.46	27.76	34.06	28.75	58	53	91.38	9.65	14.91	10.40	14.04
1987	202	180	89.11	34.39	25.59	38.34	26.15	49	41	83.67	8.09	13.83	8.56	12.74
1988	153	136	88.89	25.92	23.83	29.25	24.06	47	38	80.85	7.69	13.70	8.43	12.35
1989	152	135	88.82	25.62	21.50	28.03	21.49	52	43	82.69	8.44	13.14	8.79	11.65
1990	157	138	87.90	26.34	20.44	29.06	20.15	57	49	85.96	9.17	12.44	9.76	10.84
1991	172	156	90.70	28.62	20.65	31.11	20.04	45	35	77.78	7.19	11.80	7.52	10.14
1992	181	157	86.74	29.87	22.30	32.42	21.31	52	48	92.31	8.24	11.73	8.70	9.92
1993	162	143	88.27	26.52	22.30	28.21	21.03	58	46	79.31	9.12	11.06	9.16	9.26
1994	189	175	92.59	30.70	23.11	32.20	21.57	61	52	85.25	9.53	10.86	9.81	9.00
1995	208	181	87.02	33.51	23.36	35.73	21.54	39	33	84.62	6.05	11.34	6.26	9.32
1996	166	138	83.13	26.54	24.30	27.49	21.97	57	46	80.70	8.78	11.46	9.03	9.30
1997	190	163	85.79	30.15	25.98	30.87	23.19	52	48	92.31	7.95	11.91	8.30	9.61
1998	246	211	85.77	38.75	36.45	38.91	32.15	69	58	84.06	10.48	14.71	10.72	11.82
1999	255	230	90.20	39.87	36.51	40.56	32.04	77	63	81.82	11.62	14.06	11.84	11.28
2000	272	232	85.29	42.21	35.22	42.39	30.66	75	58	77.33	11.24	13.40	11.06	10.66
2001	254	215	84.65	39.13	34.23	38.52	29.70	58	46	79.31	8.64	12.89	8.56	10.29
2002	266	239	89.85	40.68	35.20	40.59	30.51	62	50	80.65	9.17	12.84	8.78	10.20
2003	276	231	83.70	41.91	37.97	40.98	33.37	74	55	74.32	10.88	13.50	10.21	10.94

一 自殺一

期間（10年）別にみた年齢階級別死亡率比の推移（沖縄／全国：1973-2002）

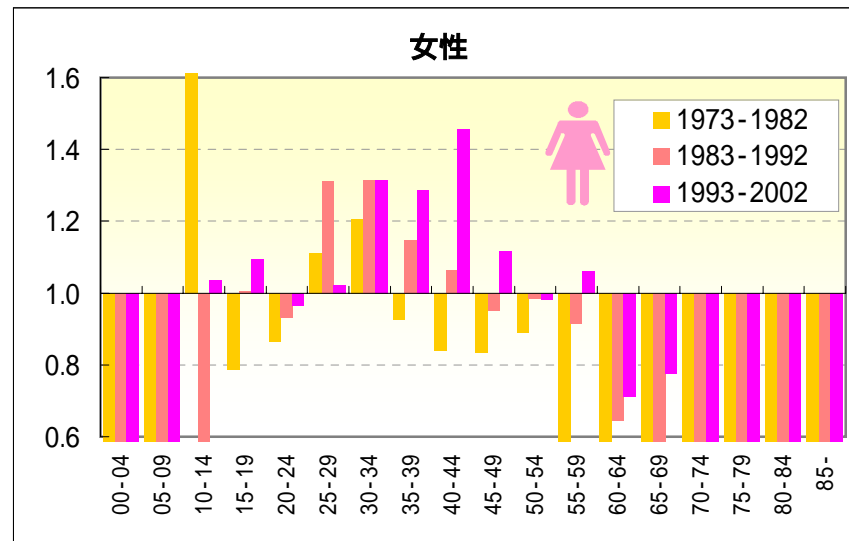
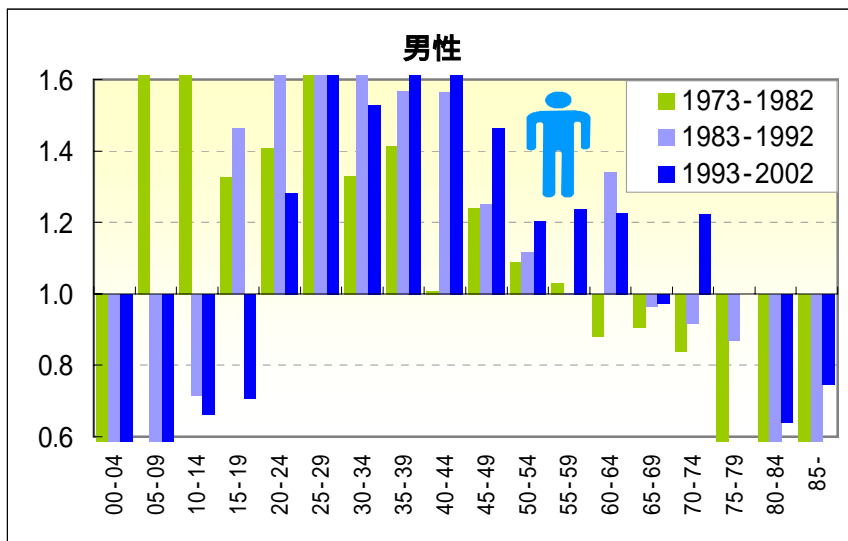

期間（5年）別にみた年齢階級別死亡率比の推移（沖縄／全国：1973-2002）

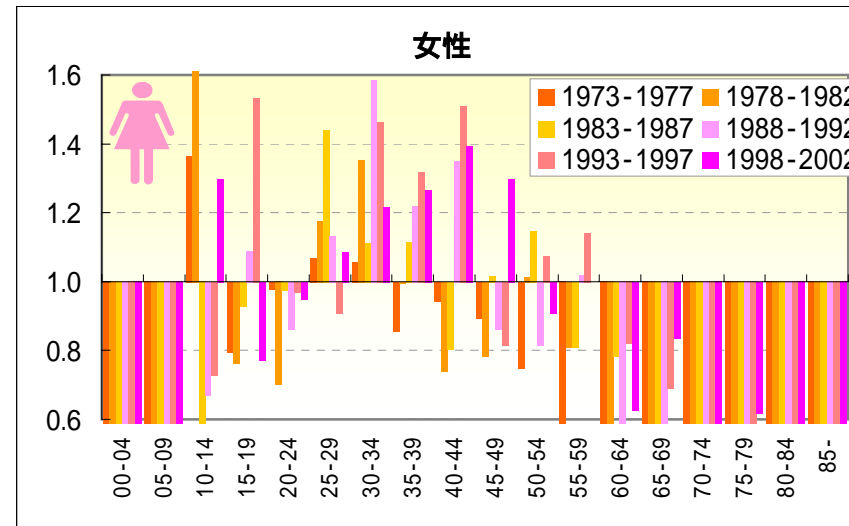
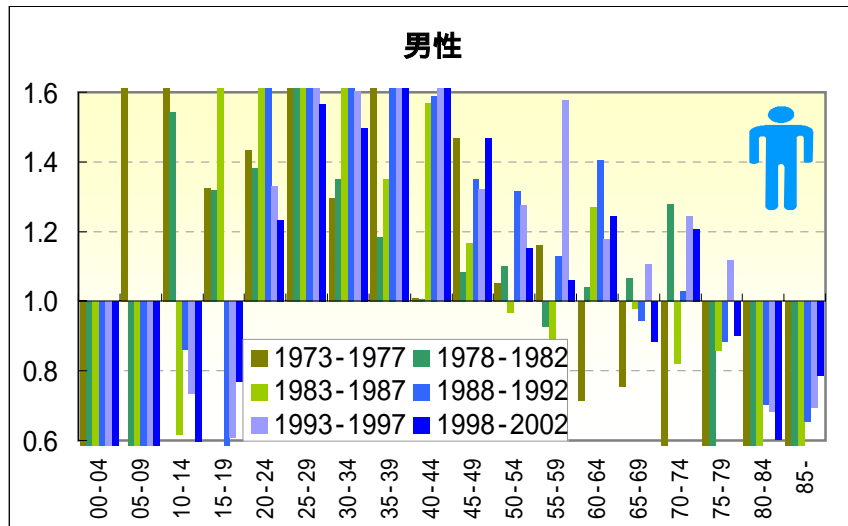

— 自殺 —

期間（10年）別にみた年齢階級別死亡率および年齢階級別死亡率比の推移（沖縄・全国：1973-2002）

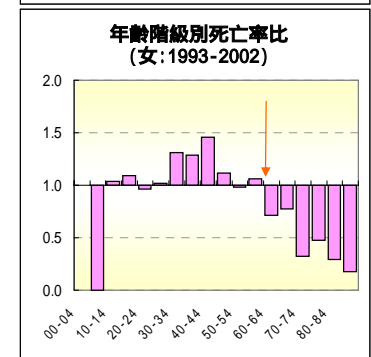
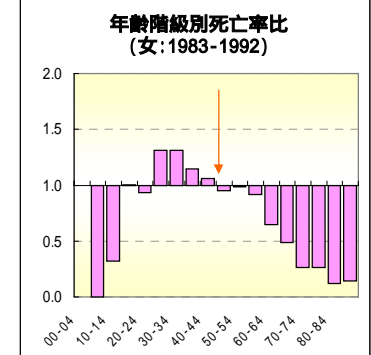
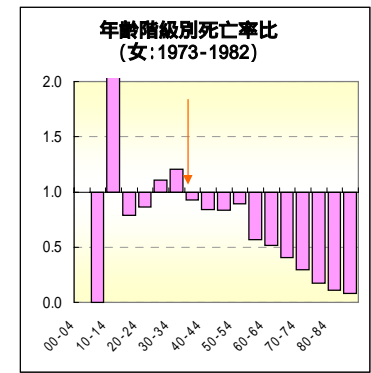
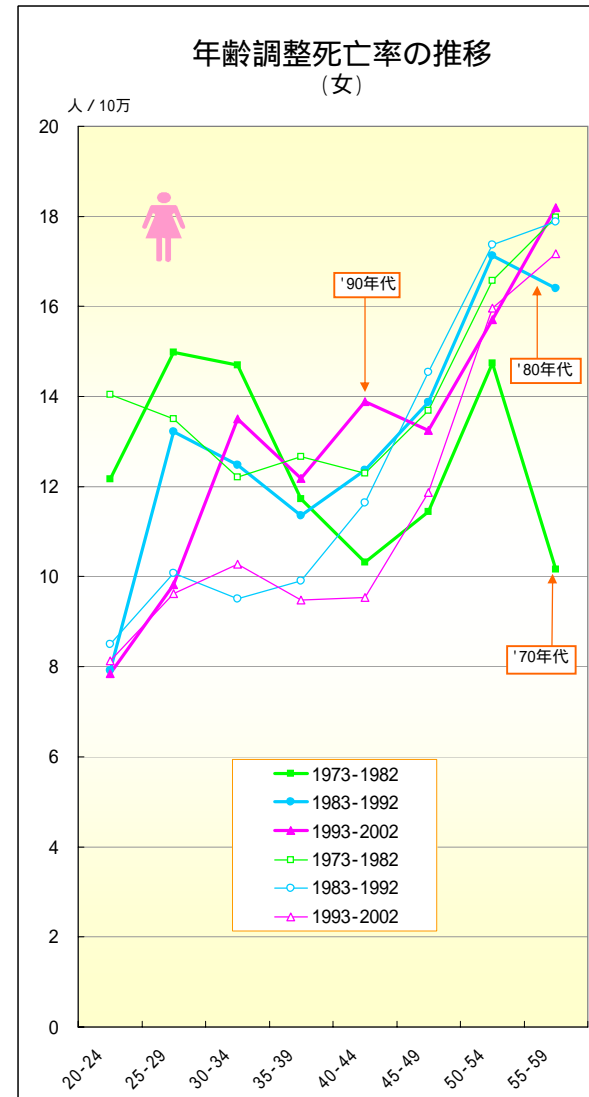
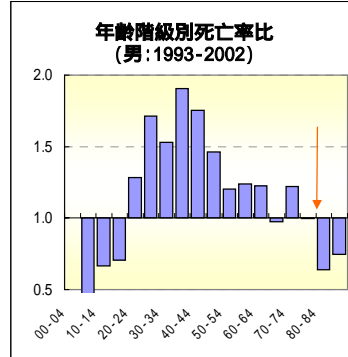
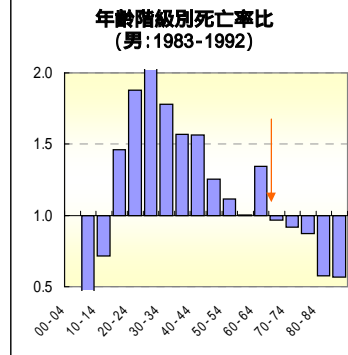
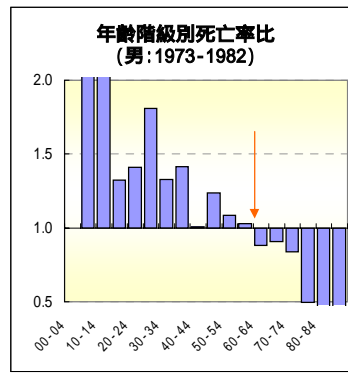
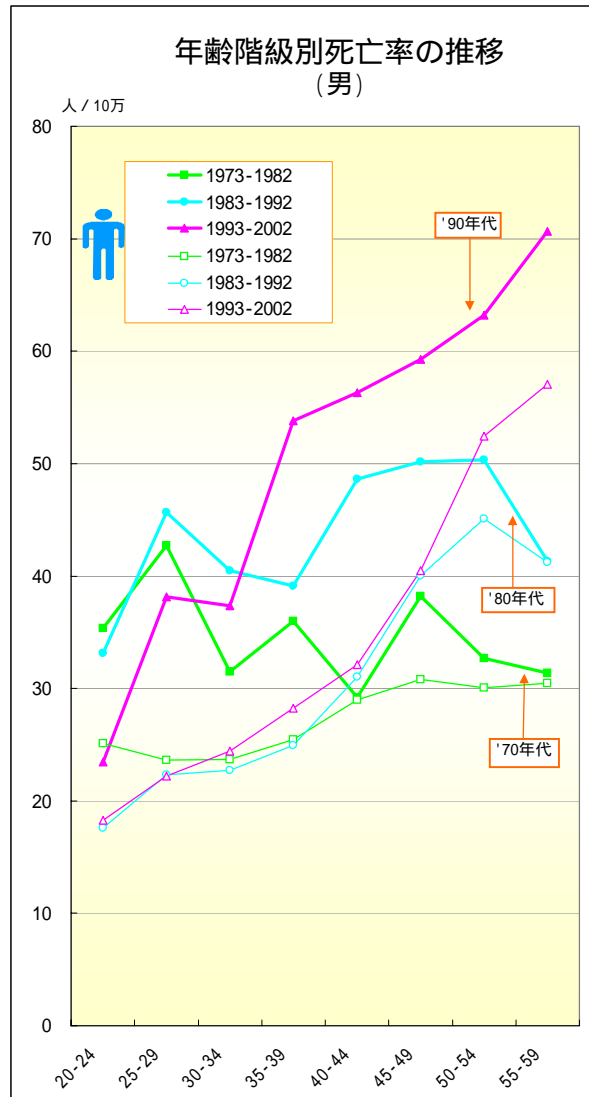

一 自殺一

年齢階級別にみた死亡率の推移（沖縄・全国：男1973-2002）

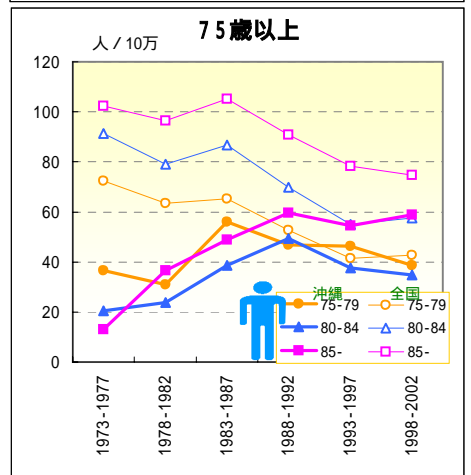
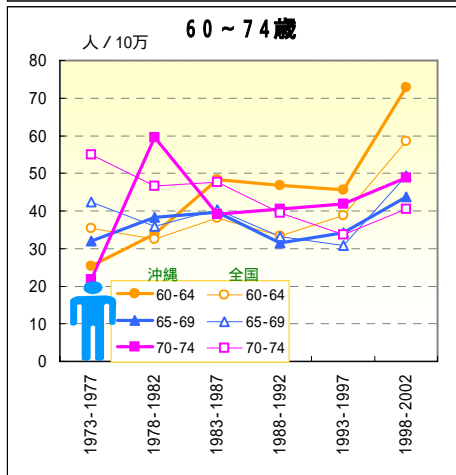
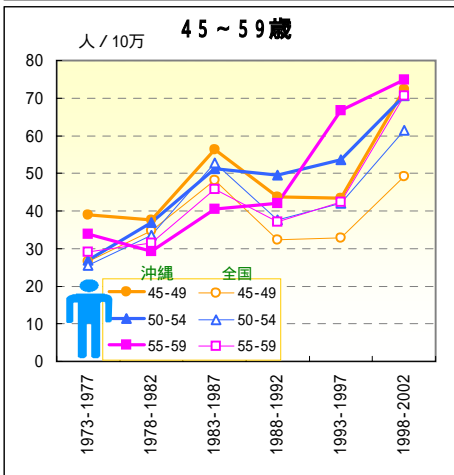
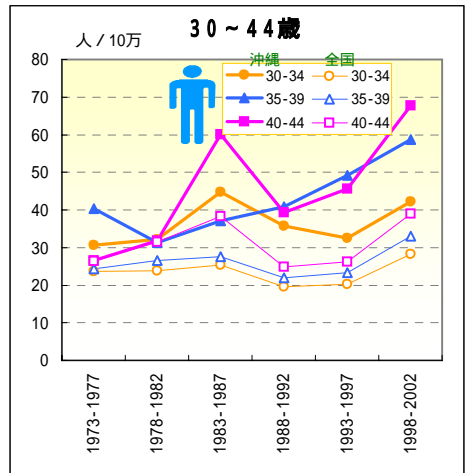
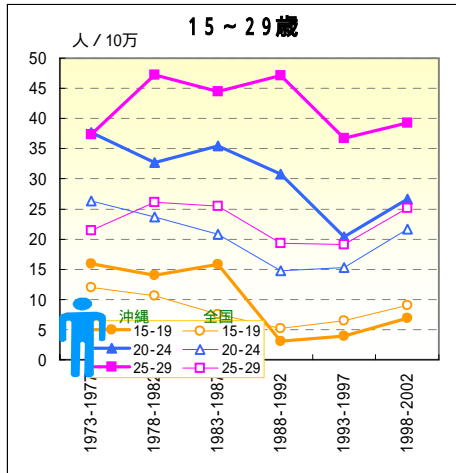
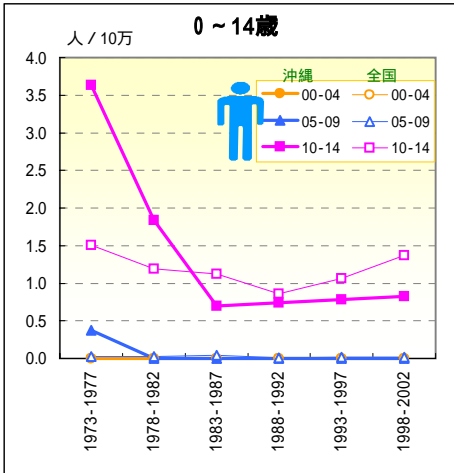

一 自殺一

年齢階級別にみた死亡率の推移（沖縄・全国：女1973-2002）

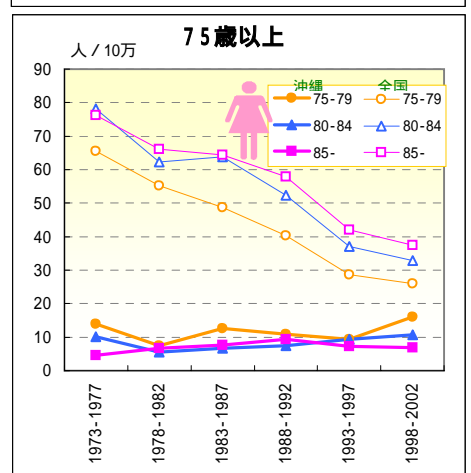
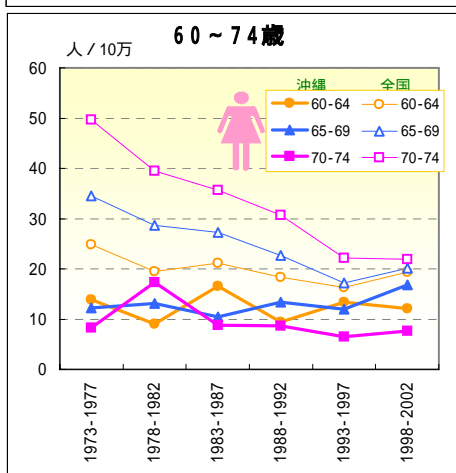
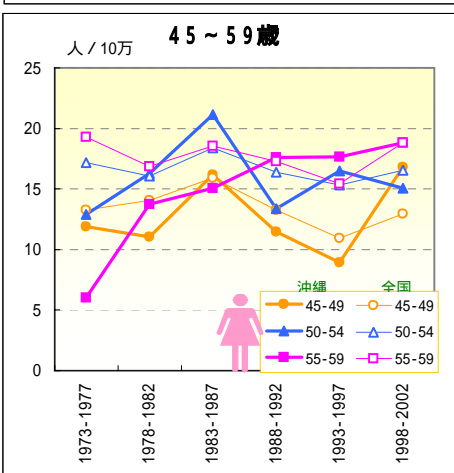
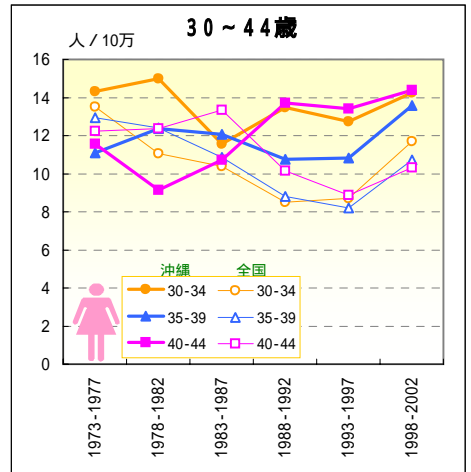
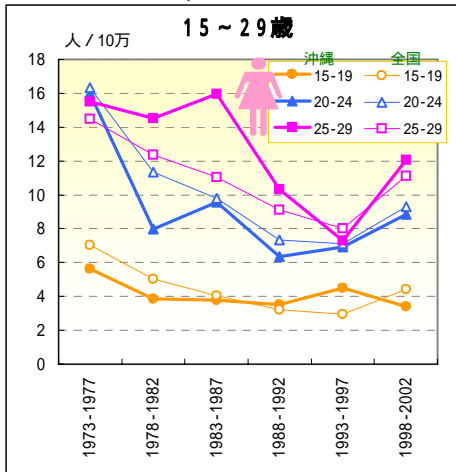
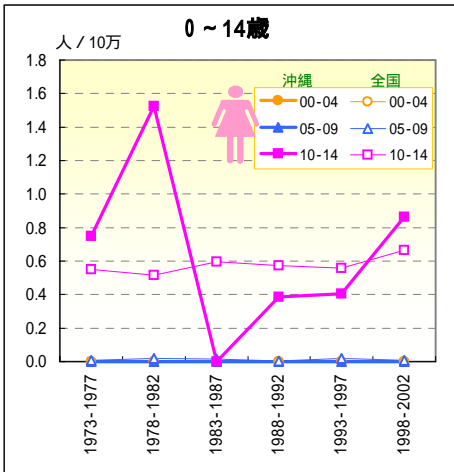

付 表

* 年次別、死因別死亡数（沖縄：1973-2003）	P188 ~
* 年次別、死因別死亡率（沖縄：1973-2003）	P190 ~
* 年次別、死因別死亡率（全国：1973-2003）	P194 ~
* 年次別、年齢階級別死亡数（沖縄：1973-2003）	P198 ~
* 年次別、年齢階級別死亡率（沖縄：1973-2003）	P200 ~
* 死因別、期間別、年齢階級別死亡率（沖縄、全国：1973-2002）	P202 ~
[各死因別図表] 総死亡（全死因）～ 自殺	
* 都道府県別年齢調整死亡率の推移	P260 ~
[各死因別図表] 総死亡（全死因）～ 自殺	
* 集計対象死因コード一覧	P288

年次別、死因別死亡数(沖縄:1973-2003)

性別:男	年次																														
死因	1973	1974	1975	1976	1977	1978	1979	1980	1981	1982	1983	1984	1985	1986	1987	1988	1989	1990	1991	1992	1993	1994	1995	1996	1997	1998	1999	2000	2001	2002	2003
全死因	2805	2692	2896	2783	2686	2647	2611	2758	2771	2745	2833	2751	2792	2943	2879	2992	3163	3407	3260	3497	3678	3530	3937	3763	3932	4081	4243	4383	4335	4338	4561
がん	445	436	457	516	579	600	584	657	694	663	694	668	711	754	811	806	855	923	917	1034	1039	1058	1134	1240	1182	1262	1234	1329	1354	1430	1346
口腔・咽頭がん	12	13	16	23	18	19	25	23	20	26	19	16	14	24	31	34	28	32	31	36	39	47	40	30	50	41	48	51	42	55	54
食道がん	57	52	47	57	59	73	70	75	63	66	48	69	67	60	55	64	60	68	59	71	75	55	66	59	68	78	78	83	79	56	68
胃がん	111	130	130	120	136	117	116	118	124	109	126	126	111	114	124	138	128	127	123	133	138	143	141	153	145	147	161	147	155	143	150
肝がん	46	35	37	40	55	53	49	63	56	53	59	51	56	60	54	60	58	79	66	82	80	77	89	95	82	88	93	104	83	110	90
胆嚢・胆管がん	5	3	5	9	12	17	12	17	32	14	16	18	25	23	32	26	36	24	41	46	41	39	38	45	31	50	40	62	47	55	60
膵がん	16	11	23	28	17	16	26	26	24	28	22	31	31	33	43	31	39	33	33	32	41	42	53	38	56	48	50	48	54	60	72
大腸がん	23	19	26	30	35	39	38	44	54	42	64	56	58	67	68	71	85	86	102	117	106	116	143	157	141	139	126	144	181	178	157
気管支・肺がん	64	79	79	91	95	131	125	131	175	168	182	164	202	178	211	203	226	263	267	297	296	318	321	360	341	369	347	375	390	409	374
前立腺がん	5	7	2	9	11	8	10	11	10	12	15	10	13	26	11	13	26	14	22	21	30	24	40	50	40	61	61	64	57	88	68
悪性リンパ腫	16	11	12	15	23	25	38	28	44	33	43	35	36	41	38	37	40	47	30	36	36	45	39	38	35	46	36	41	42	30	44
白血病	14	18	15	27	29	20	11	30	16	26	21	32	21	45	55	51	48	53	51	58	52	60	47	80	66	52	72	56	81	64	73
糖尿病	17	12	16	23	18	16	23	18	11	14	26	19	20	19	32	26	21	28	35	25	35	25	65	55	46	60	59	70	70	59	72
心疾患	237	246	274	286	262	313	358	359	359	374	383	384	435	434	430	490	529	547	540	520	640	495	436	442	511	502	539	552	546	578	605
虚血性心疾患	77	70	84	102	104	111	122	135	141	162	153	137	180	167	139	145	155	203	179	160	192	175	290	266	317	314	321	319	312	307	347
急性心筋梗塞	59	46	60	73	74	91	94	100	104	134	115	112	138	136	110	112	110	158	126	112	146	137	234	203	254	240	254	231	243	230	261
脳血管疾患	470	427	509	463	436	415	372	420	358	366	342	305	296	286	287	282	305	286	276	327	278	279	408	372	407	410	408	442	372	424	433
脳出血	251	201	255	220	200	197	175	199	163	178	149	126	123	133	118	118	131	120	118	140	119	132	164	124	155	148	152	179	131	146	154
脳梗塞	66	65	93	77	96	95	79	92	86	99	86	94	92	75	91	99	111	97	103	116	98	105	185	177	208	197	185	196	174	206	209
くも膜下出血	11	13	17	15	15	15	19	17	14	23	28	21	21	22	24	17	20	27	20	23	25	21	38	42	31	40	40	37	43	60	46
肺炎・気管支炎	144	142	153	134	120	135	125	135	160	146	194	171	189	228	190	235	309	352	292	352	398	345	384	339	341	355	419	361	386	331	417
慢性閉塞性肺疾患	87	105	107	115	83	94	88	84	85	71	90	84	99	103	68	80	93	76	90	85	87	101	157	101	127	113	132	143	122	126	136
喘息	48	54	57	56	43	52	48	44	48	34	46	37	40	45	31	33	39	33	31	30	32	32	41	42	37	38	26	33	30	24	24
慢性肝疾患・肝硬変	68	79	80	78	66	57	54	51	73	75	59	62	62	74	57	51	55	69	80	72	76	78	100	101	108	103	109	139	123	127	129
腎炎・ネフローゼ	53	41	49	40	28	33	40	34	42	40	48	48	50	41	49	50	65	67	55	60	71	60	43	59	54	50	46	48	57	52	63
不慮の事故	269	236	247	204	188	167	208	195	188	216	187	215	165	190	185	185	176	202	181	205	222	190	229	182	233	215	237	207	205	170	230
自殺	95	85	104	123	135	127	134	125	117	127	185	170	141	178	202	153	152	157	172	181	162	189	208	166	190	246	255	272	254	266	276

年次別、死因別死亡数(沖縄:1973-2003)

性別:女	年次																														
死因	1973	1974	1975	1976	1977	1978	1979	1980	1981	1982	1983	1984	1985	1986	1987	1988	1989	1990	1991	1992	1993	1994	1995	1996	1997	1998	1999	2000	2001	2002	2003
全死因	2718	2732	2770	2552	2590	2506	2455	2590	2558	2502	2708	2598	2491	2692	2701	2780	2655	3061	3003	3164	3345	3300	3346	3275	3449	3562	3637	3563	3797	3699	3872
がん	381	429	376	391	380	404	424	478	486	508	479	502	512	570	572	550	568	628	640	709	703	719	809	786	846	872	867	865	921	981	979
口腔・咽頭がん	6	4	3	3	5	5	12	9	6	6	7	6	10	3	5	5	8	7	10	8	8	10	11	8	8	10	15	7	10	19	14
食道がん	10	14	6	9	12	13	15	6	8	13	7	7	7	4	6	5	10	6	6	1	9	6	6	7	7	12	13	9	12	10	10
胃がん	73	111	72	70	67	72	51	72	81	82	75	73	69	72	66	63	66	65	58	68	71	60	70	76	81	82	77	73	74	82	80
肝がん	29	21	30	32	23	46	35	23	36	33	38	32	32	39	40	42	42	39	44	51	47	46	49	57	49	47	44	39	57	55	61
胆嚢・胆管がん	11	7	13	14	13	26	27	30	30	37	33	41	32	43	50	51	49	47	59	64	56	72	77	65	65	64	62	79	53	71	74
膵がん	11	4	19	15	22	14	17	21	19	19	20	27	23	30	31	37	30	32	26	41	44	43	35	34	42	44	49	42	48	54	67
大腸がん	26	28	26	26	32	39	39	42	34	51	41	59	44	64	52	68	63	85	99	84	76	114	102	100	105	122	116	102	147	143	130
気管支・肺がん	22	32	33	36	38	33	41	44	59	57	73	60	91	87	83	106	85	112	98	114	118	121	133	147	151	151	168	153	142	155	158
乳がん	17	14	14	17	15	18	20	21	21	28	20	17	23	23	36	19	36	29	42	48	41	34	53	55	59	67	64	73	78	71	80
子宮がん	80	92	79	73	53	43	57	65	63	49	45	50	50	48	50	37	34	38	45	51	38	45	61	47	55	54	52	65	65	52	48
悪性リンパ腫	6	9	10	12	14	19	29	30	26	31	31	28	28	21	31	20	31	22	26	32	39	37	22	28	34	33	33	32	31	41	33
白血病	17	22	21	17	23	16	15	27	30	28	32	26	31	35	36	36	45	39	32	39	45	40	50	44	57	47	56	58	51	71	63
糖尿病	22	21	30	25	31	36	35	20	27	36	34	28	46	32	37	28	36	32	32	48	56	37	58	64	52	50	58	67	69	68	50
心疾患	245	300	336	320	398	397	376	418	391	448	446	426	437	483	523	632	550	628	564	634	711	624	468	480	534	553	555	560	567	572	611
虚血性心疾患	53	73	88	88	109	106	110	139	119	141	154	128	120	163	150	166	141	175	175	174	198	199	254	259	274	286	278	277	266	245	277
急性心筋梗塞	37	44	57	43	69	72	88	105	78	100	105	72	81	102	115	131	98	119	117	123	129	150	189	192	211	212	211	200	210	188	190
脳血管疾患	552	480	510	457	477	438	426	437	437	364	436	375	328	349	347	345	297	336	350	320	322	360	416	429	425	418	407	416	426	387	423
脳出血	280	236	262	218	198	194	179	163	174	150	155	150	105	134	118	118	87	121	117	103	104	111	119	133	116	113	111	102	111	117	127
脳梗塞	86	71	90	84	85	108	119	135	118	102	132	102	120	99	120	121	117	125	123	123	118	131	192	193	193	223	221	226	220	206	212
くも膜下出血	20	16	24	21	24	15	28	30	34	33	40	44	40	44	40	36	43	36	57	48	52	74	56	65	83	61	58	61	67	52	60
肺炎・気管支炎	138	122	155	159	121	123	99	132	158	137	166	179	160	190	216	246	251	308	320	355	366	402	375	308	377	391	388	363	379	381	406
慢性閉塞性肺疾患	89	99	93	98	77	91	86	84	75	73	92	94	61	84	83	81	64	82	81	80	120	106	107	93	94	93	104	93	137	100	81
喘息	59	54	47	52	34	48	44	39	45	36	47	41	33	48	40	38	36	42	43	39	56	44	64	50	41	43	38	37	32	35	39
慢性肝疾患・肝硬変	44	27	39	39	46	32	19	34	36	34	41	35	25	34	32	34	30	28	34	32	44	42	55	42	57	39	54	49	53	54	58
腎炎・ネフローゼ	55	48	41	44	37	43	42	45	46	39	59	58	65	63	57	74	76	92	84	76	93	89	57	84	81	80	69	71	96	82	78
不慮の事故	71	74	83	77	64	61	61	56	59	84	55	61	54	59	68	43	50	64	65	76	67	64	99	97	83	91	92	83	96	81	91
自殺	43	49	44	34	48	32	58	38	62	38	46	58	57	58	49	47	52	57	45	52	58	61	39	57	52	69	77	75	58	62	74

年次別、死因別死亡率(沖縄:1973-2003)

性別:男	年次															
死因	1973	1974	1975	1976	1977	1978	1979	1980	1981	1982	1983	1984	1985	1986	1987	1988
全死因	567.77	537.67	570.84	541.48	515.93	502.04	489.05	510.23	504.98	492.88	501.30	479.83	480.11	503.55	490.16	506.88
がん	90.07	87.08	90.08	100.40	111.22	113.80	109.38	121.55	126.47	119.04	122.80	116.51	122.26	129.01	138.07	136.54
口腔・咽頭がん	2.43	2.60	3.15	4.48	3.46	3.60	4.68	4.26	3.64	4.67	3.36	2.79	2.41	4.11	5.28	5.76
食道がん	11.54	10.39	9.26	11.09	11.33	13.85	13.11	13.88	11.48	11.85	8.49	12.03	11.52	10.27	9.36	10.84
胃がん	22.47	25.96	25.62	23.35	26.12	22.19	21.73	21.83	22.60	19.57	22.30	21.98	19.09	19.51	21.11	23.38
肝がん	9.31	6.99	7.29	7.78	10.56	10.05	9.18	11.66	10.21	9.52	10.44	8.90	9.63	10.27	9.19	10.16
胆嚢・胆管がん	1.01	0.60	0.99	1.75	2.30	3.22	2.25	3.15	5.83	2.51	2.83	3.14	4.30	3.94	5.45	4.40
膵がん	3.24	2.20	4.53	5.45	3.27	3.03	4.87	4.81	4.37	5.03	3.89	5.41	5.33	5.65	7.32	5.25
大腸がん	4.66	3.79	5.12	5.84	6.72	7.40	7.12	8.14	9.84	7.54	11.32	9.77	9.97	11.46	11.58	12.03
気管支・肺がん	12.95	15.78	15.57	17.71	18.25	24.85	23.41	24.24	31.89	30.17	32.20	28.60	34.74	30.46	35.92	34.39
前立腺がん	1.01	1.40	0.39	1.75	2.11	1.52	1.87	2.04	1.82	2.15	2.65	1.74	2.24	4.45	1.87	2.20
悪性リンパ腫	3.24	2.20	2.37	2.92	4.42	4.74	7.12	5.18	8.02	5.93	7.61	6.10	6.19	7.02	6.47	6.27
白血病	2.83	3.60	2.96	5.25	5.57	3.79	2.06	5.55	2.92	4.67	3.72	5.58	3.61	7.70	9.36	8.64
糖尿病	3.44	2.40	3.15	4.48	3.46	3.03	4.31	3.33	2.00	2.51	4.60	3.31	3.44	3.25	5.45	4.40
心疾患	47.97	49.13	54.01	55.65	50.33	59.36	67.05	66.42	65.42	67.15	67.77	66.98	74.80	74.26	73.21	83.01
虚血性心疾患	15.59	13.98	16.56	19.85	19.98	21.05	22.85	24.98	25.70	29.09	27.07	23.90	30.95	28.57	23.67	24.56
急性心筋梗塞	11.94	9.19	11.83	14.20	14.21	17.26	17.61	18.50	18.95	24.06	20.35	19.53	23.73	23.27	18.73	18.97
脳血管疾患	95.13	85.28	100.33	90.08	83.75	78.71	69.68	77.70	65.24	65.72	60.52	53.20	50.90	48.94	48.86	47.77
脳出血	50.81	40.15	50.26	42.80	38.42	37.36	32.78	36.82	29.70	31.96	26.37	21.98	21.15	22.76	20.09	19.99
脳梗塞	13.36	12.98	18.33	14.98	18.44	18.02	14.80	17.02	15.67	17.78	15.22	16.40	15.82	12.83	15.49	16.77
くも膜下出血	2.23	2.60	3.35	2.92	2.88	2.84	3.56	3.15	2.55	4.13	4.95	3.66	3.61	3.76	4.09	2.88
肺炎・気管支炎	29.15	28.36	30.16	26.07	23.05	25.60	23.41	24.98	29.16	26.21	34.33	29.83	32.50	39.01	32.35	39.81
慢性閉塞性肺疾患	17.61	20.97	21.09	22.38	15.94	17.83	16.48	15.54	15.49	12.75	15.93	14.65	17.02	17.62	11.58	13.55
喘息	9.72	10.79	11.24	10.90	8.26	9.86	8.99	8.14	8.75	6.10	8.14	6.45	6.88	7.70	5.28	5.59
慢性肝疾患・肝硬変	13.76	15.78	15.77	15.18	12.68	10.81	10.11	9.44	13.30	13.47	10.44	10.81	10.66	12.66	9.70	8.64
腎炎・ネフローゼ	10.73	8.19	9.66	7.78	5.38	6.26	7.49	6.29	7.65	7.18	8.49	8.37	8.60	7.02	8.34	8.47
不慮の事故	54.45	47.14	48.69	39.69	36.11	31.67	38.96	36.08	34.26	38.78	33.09	37.50	28.37	32.51	31.50	31.34
自殺	19.23	16.98	20.50	23.93	25.93	24.09	25.10	23.13	21.32	22.80	32.74	29.65	24.25	30.46	34.39	25.92

年次別、死因別死亡率(沖縄:1973-2003)

性別:男	年次															
死因	1989	1990	1991	1992	1993	1994	1995	1996	1997	1998	1999	2000	2001	2002	2003	
全死因	533.21	571.53	542.41	577.14	602.14	573.30	634.35	601.72	624.02	642.83	663.39	680.24	667.88	663.50	692.58	
がん	144.13	154.84	152.57	170.65	170.10	171.83	182.72	198.28	187.59	198.79	192.94	206.26	208.61	218.72	204.39	
口腔・咽頭がん	4.72	5.37	5.16	5.94	6.38	7.63	6.45	4.80	7.94	6.46	7.50	7.92	6.47	8.41	8.20	
食道がん	10.11	11.41	9.82	11.72	12.28	8.93	10.63	9.43	10.79	12.29	12.20	12.88	12.17	8.57	10.33	
胃がん	21.58	21.30	20.47	21.95	22.59	23.22	22.72	24.47	23.01	23.16	25.17	22.81	23.88	21.87	22.78	
肝がん	9.78	13.25	10.98	13.53	13.10	12.51	14.34	15.19	13.01	13.86	14.54	16.14	12.79	16.82	13.67	
胆嚢・胆管がん	6.07	4.03	6.82	7.59	6.71	6.33	6.12	7.20	4.92	7.88	6.25	9.62	7.24	8.41	9.11	
膵がん	6.57	5.54	5.49	5.28	6.71	6.82	8.54	6.08	8.89	7.56	7.82	7.45	8.32	9.18	10.93	
大腸がん	14.33	14.43	16.97	19.31	17.35	18.84	23.04	25.11	22.38	21.89	19.70	22.35	27.89	27.23	23.84	
気管支・肺がん	38.10	44.12	44.42	49.02	48.46	51.65	51.72	57.57	54.12	58.12	54.25	58.20	60.09	62.56	56.79	
前立腺がん	4.38	2.35	3.66	3.47	4.91	3.90	6.45	8.00	6.35	9.61	9.54	9.93	8.78	13.46	10.33	
悪性リンパ腫	6.74	7.88	4.99	5.94	5.89	7.31	6.28	6.08	5.55	7.25	5.63	6.36	6.47	4.59	6.68	
白血病	8.09	8.89	8.49	9.57	8.51	9.74	7.57	12.79	10.47	8.19	11.26	8.69	12.48	9.79	11.08	
糖尿病	3.54	4.70	5.82	4.13	5.73	4.06	10.47	8.79	7.30	9.45	9.22	10.86	10.78	9.02	10.93	
心疾患	89.18	91.76	89.85	85.82	104.78	80.39	70.25	70.68	81.10	79.07	84.27	85.67	84.12	88.40	91.87	
虚血性心疾患	26.13	34.05	29.78	26.41	31.43	28.42	46.73	42.53	50.31	49.46	50.19	49.51	48.07	46.96	52.69	
急性心筋梗塞	18.54	26.50	20.96	18.48	23.90	22.25	37.70	32.46	40.31	37.80	39.71	35.85	37.44	35.18	39.63	
脳血管疾患	51.42	47.98	45.92	53.97	45.51	45.31	65.74	59.48	64.59	64.58	63.79	68.60	57.31	64.85	65.75	
脳出血	22.08	20.13	19.63	23.11	19.48	21.44	26.42	19.83	24.60	23.31	23.77	27.78	20.18	22.33	23.38	
脳梗塞	18.71	16.27	17.14	19.14	16.04	17.05	29.81	28.30	33.01	31.03	28.92	30.42	26.81	31.51	31.74	
くも膜下出血	3.37	4.53	3.33	3.80	4.09	3.41	6.12	6.72	4.92	6.30	6.25	5.74	6.62	9.18	6.99	
肺炎・気管支炎	52.09	59.05	48.58	58.09	65.16	56.03	61.87	54.21	54.12	55.92	65.51	56.03	59.47	50.63	63.32	
慢性閉塞性肺疾患	15.68	12.75	14.97	14.03	14.24	16.40	25.30	16.15	20.16	17.80	20.64	22.19	18.80	19.27	20.65	
喘息	6.57	5.54	5.16	4.95	5.24	5.20	6.61	6.72	5.87	5.99	4.07	5.12	4.62	3.67	3.64	
慢性肝疾患・肝硬変	9.27	11.57	13.31	11.88	12.44	12.67	16.11	16.15	17.14	16.22	17.04	21.57	18.95	19.42	19.59	
腎炎・ネフローゼ	10.96	11.24	9.15	9.90	11.62	9.74	6.93	9.43	8.57	7.88	7.19	7.45	8.78	7.95	9.57	
不慮の事故	29.67	33.89	30.12	33.83	36.34	30.86	36.90	29.10	36.98	33.87	37.05	32.13	31.58	26.00	34.93	
自殺	25.62	26.34	28.62	29.87	26.52	30.70	33.51	26.54	30.15	38.75	39.87	42.21	39.13	40.68	41.91	

年次別、死因別死亡率(沖縄:1973-2003)

性別:女	年次															
死因	1973	1974	1975	1976	1977	1978	1979	1980	1981	1982	1983	1984	1985	1986	1987	1988
全死因	526.43	522.74	523.68	476.78	478.23	457.39	442.97	462.07	450.70	435.43	465.57	441.32	418.14	448.03	445.72	454.91
がん	73.79	82.08	71.09	73.05	70.17	73.74	76.51	85.28	85.63	88.41	82.35	85.27	85.94	94.86	94.39	90.00
口腔・咽頭がん	1.16	0.77	0.57	0.56	0.92	0.91	2.17	1.61	1.06	1.04	1.20	1.02	1.68	0.50	0.83	0.82
食道がん	1.94	2.68	1.13	1.68	2.22	2.37	2.71	1.07	1.41	2.26	1.20	1.19	1.18	0.67	0.99	0.82
胃がん	14.14	21.24	13.61	13.08	12.37	13.14	9.20	12.85	14.27	14.27	12.89	12.40	11.58	11.98	10.89	10.31
肝がん	5.62	4.02	5.67	5.98	4.25	8.40	6.32	4.10	6.34	5.74	6.53	5.44	5.37	6.49	6.60	6.87
胆嚢・胆管がん	2.13	1.34	2.46	2.62	2.40	4.75	4.87	5.35	5.29	6.44	5.67	6.96	5.37	7.16	8.25	8.35
膵がん	2.13	0.77	3.59	2.80	4.06	2.56	3.07	3.75	3.35	3.31	3.44	4.59	3.86	4.99	5.12	6.05
大腸がん	5.04	5.36	4.92	4.86	5.91	7.12	7.04	7.49	5.99	8.88	7.05	10.02	7.39	10.65	8.58	11.13
気管支・肺がん	4.26	6.12	6.24	6.73	7.02	6.02	7.40	7.85	10.40	9.92	12.55	10.19	15.28	14.48	13.70	17.35
乳がん	3.29	2.68	2.65	3.18	2.77	3.29	3.61	3.75	3.70	4.87	3.44	2.89	3.86	3.83	5.94	3.11
子宮がん	15.49	17.60	14.94	13.64	9.79	7.85	10.28	11.60	11.10	8.53	7.74	8.49	8.39	7.99	8.25	6.05
悪性リンパ腫	1.16	1.72	1.89	2.24	2.59	3.47	5.23	5.35	4.58	5.40	5.33	4.76	4.70	3.50	5.12	3.27
白血病	3.29	4.21	3.97	3.18	4.25	2.92	2.71	4.82	5.29	4.87	5.50	4.42	5.20	5.83	5.94	5.89
糖尿病	4.26	4.02	5.67	4.67	5.72	6.57	6.32	3.57	4.76	6.27	5.85	4.76	7.72	5.33	6.11	4.58
心疾患	47.45	57.40	63.52	59.78	73.49	72.46	67.84	74.57	68.89	77.97	76.68	72.36	73.36	80.39	86.31	103.42
虚血性心疾患	10.27	13.97	16.64	16.44	20.13	19.35	19.85	24.80	20.97	24.54	26.48	21.74	20.14	27.13	24.75	27.16
急性心筋梗塞	7.17	8.42	10.78	8.03	12.74	13.14	15.88	18.73	13.74	17.40	18.05	12.23	13.60	16.98	18.98	21.44
脳血管疾患	106.91	91.84	96.42	85.38	88.08	79.94	76.87	77.96	77.00	63.35	74.96	63.70	55.06	58.08	57.26	56.46
脳出血	54.23	45.16	49.53	40.73	36.56	35.41	32.30	29.08	30.66	26.10	26.65	25.48	17.63	22.30	19.47	19.31
脳梗塞	16.66	13.59	17.02	15.69	15.69	19.71	21.47	24.08	20.79	17.75	22.69	17.33	20.14	16.48	19.80	19.80
くも膜下出血	3.87	3.06	4.54	3.92	4.43	2.74	5.05	5.35	5.99	5.74	6.88	7.47	6.71	7.32	6.60	5.89
肺炎・気管支炎	26.73	23.34	29.30	29.71	22.34	22.45	17.86	23.55	27.84	23.84	28.54	30.41	26.86	31.62	35.64	40.25
慢性閉塞性肺疾患	17.24	18.94	17.58	18.31	14.22	16.61	15.52	14.99	13.21	12.70	15.82	15.97	10.24	13.98	13.70	13.25
喘息	11.43	10.33	8.89	9.71	6.28	8.76	7.94	6.96	7.93	6.27	8.08	6.96	5.54	7.99	6.60	6.22
慢性肝疾患・肝硬変	8.52	5.17	7.37	7.29	8.49	5.84	3.43	6.07	6.34	5.92	7.05	5.95	4.20	5.66	5.28	5.56
腎炎・ネフローゼ	10.65	9.18	7.75	8.22	6.83	7.85	7.58	8.03	8.10	6.79	10.14	9.85	10.91	10.49	9.41	12.11
不慮の事故	13.75	14.16	15.69	14.39	11.82	11.13	11.01	9.99	10.40	14.62	9.46	10.36	9.06	9.82	11.22	7.04
自殺	8.33	9.38	8.32	6.35	8.86	5.84	10.47	6.78	10.92	6.61	7.91	9.85	9.57	9.65	8.09	7.69

年次別、死因別死亡率(沖縄:1973-2003)

性別:女	年次															
死因	1989	1990	1991	1992	1993	1994	1995	1996	1997	1998	1999	2000	2001	2002	2003	
全死因	430.85	492.63	479.62	501.53	526.25	515.31	518.64	504.19	527.41	541.05	548.77	534.06	565.41	547.23	569.12	
がん	92.17	101.07	102.22	112.38	110.60	112.27	125.40	121.01	129.37	132.45	130.82	129.66	137.14	145.13	143.90	
口腔・咽頭がん	1.30	1.13	1.60	1.27	1.26	1.56	1.71	1.23	1.22	1.52	2.26	1.05	1.49	2.81	2.06	
食道がん	1.62	0.97	0.96	0.16	1.42	0.94	0.93	1.08	1.07	1.82	1.96	1.35	1.79	1.48	1.47	
胃がん	10.71	10.46	9.26	10.78	11.17	9.37	10.85	11.70	12.39	12.46	11.62	10.94	11.02	12.13	11.76	
肝がん	6.82	6.28	7.03	8.08	7.39	7.18	7.60	8.78	7.49	7.14	6.64	5.85	8.49	8.14	8.97	
胆嚢・胆管がん	7.95	7.56	9.42	10.14	8.81	11.24	11.94	10.01	9.94	9.72	9.35	11.84	7.89	10.50	10.88	
膵がん	4.87	5.15	4.15	6.50	6.92	6.71	5.43	5.23	6.42	6.68	7.39	6.30	7.15	7.99	9.85	
大腸がん	10.22	13.68	15.81	13.31	11.96	17.80	15.81	15.40	16.06	18.53	17.50	15.29	21.89	21.16	19.11	
気管支・肺がん	13.79	18.03	15.65	18.07	18.56	18.89	20.62	22.63	23.09	22.94	25.35	22.93	21.15	22.93	23.22	
乳がん	5.84	4.67	6.71	7.61	6.45	5.31	8.22	8.47	9.02	10.18	9.66	10.94	11.61	10.50	11.76	
子宮がん	5.52	6.12	7.19	8.08	5.98	7.03	9.46	7.24	8.41	8.20	7.85	9.74	9.68	7.69	7.06	
悪性リンパ腫	5.03	3.54	4.15	5.07	6.14	5.78	3.41	4.31	5.20	5.01	4.98	4.80	4.62	6.07	4.85	
白血病	7.30	6.28	5.11	6.18	7.08	6.25	7.75	6.77	8.72	7.14	8.45	8.69	7.59	10.50	9.26	
糖尿病	5.84	5.15	5.11	7.61	8.81	5.78	8.99	9.85	7.95	7.59	8.75	10.04	10.27	10.06	7.35	
心疾患	89.25	101.07	90.08	100.50	111.86	97.44	72.54	73.90	81.66	84.00	83.74	83.94	84.43	84.62	89.81	
虚血性心疾患	22.88	28.16	27.95	27.58	31.15	31.07	39.37	39.87	41.90	43.44	41.95	41.52	39.61	36.25	40.71	
急性心筋梗塞	15.90	19.15	18.69	19.50	20.29	23.42	29.30	29.56	32.27	32.20	31.84	29.98	31.27	27.81	27.93	
脳血管疾患	48.20	54.08	55.90	50.72	50.66	56.22	64.48	66.05	64.99	63.49	61.41	62.35	63.44	57.25	62.17	
脳出血	14.12	19.47	18.69	16.33	16.36	17.33	18.45	20.48	17.74	17.16	16.75	15.29	16.53	17.31	18.67	
脳梗塞	18.99	20.12	19.64	19.50	18.56	20.46	29.76	29.71	29.51	33.87	33.35	33.88	32.76	30.48	31.16	
くも膜下出血	6.98	5.79	9.10	7.61	8.18	11.56	8.68	10.01	12.69	9.27	8.75	9.14	9.98	7.69	8.82	
肺炎・気管支炎	40.73	49.57	51.11	56.27	57.58	62.77	58.13	47.42	57.65	59.39	58.54	54.41	56.44	56.36	59.67	
慢性閉塞性肺疾患	10.39	13.20	12.94	12.68	18.88	16.55	16.59	14.32	14.37	14.13	15.69	13.94	20.40	14.79	11.91	
喘息	5.84	6.76	6.87	6.18	8.81	6.87	9.92	7.70	6.27	6.53	5.73	5.55	4.77	5.18	5.73	
慢性肝疾患・肝硬変	4.87	4.51	5.43	5.07	6.92	6.56	8.53	6.47	8.72	5.92	8.15	7.34	7.89	7.99	8.52	
腎炎・ネフローゼ	12.33	14.81	13.42	12.05	14.63	13.90	8.84	12.93	12.39	12.15	10.41	10.64	14.30	12.13	11.46	
不慮の事故	8.11	10.30	10.38	12.05	10.54	9.99	15.35	14.93	12.69	13.82	13.88	12.44	14.30	11.98	13.38	
自殺	8.44	9.17	7.19	8.24	9.12	9.53	6.05	8.78	7.95	10.48	11.62	11.24	8.64	9.17	10.88	

年次別、死因別死亡率(全国:1973-2003)

性別:男	年次															
死因	1973	1974	1975	1976	1977	1978	1979	1980	1981	1982	1983	1984	1985	1986	1987	1988
全死因	723.18	710.82	689.71	683.71	665.78	665.95	656.09	682.45	673.50	663.53	686.05	683.60	689.30	683.82	682.50	713.20
がん	138.49	140.56	140.55	144.57	148.73	151.93	158.59	163.46	167.41	170.73	176.83	182.29	187.22	191.08	199.51	203.46
口腔・咽頭がん	1.48	1.63	1.72	1.83	1.80	1.87	2.14	2.16	2.29	2.21	2.41	2.47	2.47	2.71	2.75	2.98
食道がん	7.36	7.35	7.06	7.09	7.26	7.33	7.65	7.85	7.73	8.00	8.17	8.15	8.54	8.75	9.33	9.38
胃がん	57.74	57.00	55.55	55.19	54.28	53.47	54.15	53.92	53.55	51.74	52.35	52.52	51.00	50.68	50.63	50.04
肝がん	11.95	12.00	12.41	13.59	14.21	15.51	16.69	17.55	18.48	20.14	21.57	22.69	24.17	25.36	27.06	27.94
胆嚢・胆管がん	3.16	3.26	3.48	3.80	4.06	4.17	4.38	4.88	5.14	5.42	5.83	6.18	6.68	7.07	7.54	7.76
膵がん	5.56	5.85	5.77	6.20	6.60	6.91	7.30	7.84	8.26	8.67	8.95	9.17	10.07	10.55	11.43	11.52
大腸がん	9.97	10.59	10.62	11.25	11.81	12.17	13.00	13.59	14.38	14.86	15.51	16.45	17.20	17.88	18.98	19.70
気管支・肺がん	17.46	18.60	19.57	20.67	22.45	23.81	25.69	26.99	28.86	30.24	31.90	33.81	35.25	36.08	38.73	40.58
前立腺がん	2.09	2.20	2.32	2.34	2.59	2.66	2.93	3.03	3.24	3.53	3.71	3.94	4.47	4.64	4.97	5.06
悪性リンパ腫	1.06	1.24	1.35	1.50	1.78	2.13	2.55	3.03	3.29	3.58	3.87	3.97	4.21	4.44	4.64	4.53
白血病	4.12	4.14	4.24	4.44	4.52	4.44	4.52	4.59	4.71	4.80	4.76	5.01	5.05	5.24	5.58	5.37
糖尿病	7.68	8.22	8.00	7.85	8.15	8.22	6.75	7.09	6.73	7.10	7.18	7.56	7.31	7.29	7.13	7.62
心疾患	91.10	92.47	92.06	95.15	95.00	96.93	102.12	112.04	111.47	111.21	115.30	118.31	121.36	121.20	121.41	131.06
虚血性心疾患	44.73	45.44	44.04	44.40	44.71	44.68	43.37	47.00	46.22	45.54	46.40	45.64	45.43	43.55	42.95	44.91
急性心筋梗塞	26.63	26.99	25.68	26.33	27.13	27.31	27.87	30.61	29.87	29.89	30.66	29.92	29.87	28.50	28.22	29.68
脳血管疾患	177.92	172.49	164.25	161.10	155.36	151.31	140.94	142.71	136.15	126.05	122.54	116.07	110.43	103.95	98.29	101.40
脳出血	74.99	69.44	63.87	59.68	55.37	51.31	48.22	47.43	44.02	40.47	37.82	35.65	32.92	31.31	28.92	29.70
脳梗塞	63.47	63.90	62.36	63.29	63.06	64.64	62.08	64.99	63.41	59.56	58.96	56.76	54.92	51.76	49.75	52.46
くも膜下出血	5.86	5.91	5.78	5.86	6.44	6.11	6.09	6.35	6.53	6.64	6.92	6.82	6.99	7.22	7.06	7.36
肺炎・気管支炎	29.18	30.95	32.05	31.39	27.25	29.50	28.39	34.25	34.16	35.86	40.46	39.26	44.33	46.09	47.70	55.19
慢性閉塞性肺疾患	16.45	16.70	15.97	15.86	14.70	14.63	13.96	15.12	14.97	15.14	16.06	15.64	16.84	16.04	15.54	16.46
喘息	8.24	8.24	7.50	7.54	6.69	6.12	6.44	6.77	6.50	6.24	6.74	6.14	6.39	6.15	5.84	6.00
慢性肝疾患・肝硬変	19.07	19.71	19.88	20.46	20.02	20.71	21.08	20.87	20.65	20.38	20.42	20.48	20.38	19.72	19.26	19.45
腎炎・ネフローゼ	7.30	6.93	6.42	6.13	5.67	5.92	8.22	8.86	9.36	9.75	10.52	10.75	11.42	11.78	11.77	12.89
不慮の事故	56.60	49.97	45.44	41.99	40.11	39.12	37.54	36.98	36.68	36.25	36.38	36.10	36.07	34.46	33.69	35.62
自殺	20.25	18.11	21.46	21.22	22.01	22.02	22.61	22.32	22.04	22.74	28.88	27.64	25.98	27.76	25.59	23.83

年次別、死因別死亡率(全国:1973-2003)

性別:男	年次															
死因	1989	1990	1991	1992	1993	1994	1995	1996	1997	1998	1999	2000	2001	2002	2003	
全死因	709.17	735.84	744.72	767.46	784.56	782.52	822.85	799.48	813.26	835.30	871.57	855.29	858.46	869.13	895.40	
がん	211.39	216.42	222.54	230.46	234.19	241.45	262.02	269.69	272.96	281.04	286.54	291.34	294.49	298.80	303.33	
口腔・咽頭がん	2.92	3.10	3.51	3.58	3.72	3.96	4.89	5.20	5.38	5.56	5.68	5.87	6.15	6.18	6.55	
食道がん	9.63	9.97	10.36	10.82	11.09	11.14	11.91	12.55	13.25	13.44	13.77	14.16	14.65	14.72	15.25	
胃がん	50.30	49.64	50.14	50.33	49.40	50.24	52.55	52.99	52.64	53.59	53.44	53.34	52.39	51.61	52.16	
肝がん	29.28	30.53	31.06	32.29	31.96	33.05	37.38	37.48	37.47	38.42	38.29	38.38	38.31	38.67	37.94	
胆嚢・胆管がん	8.37	8.41	8.98	9.26	9.52	9.74	10.16	10.29	10.66	10.88	11.00	11.24	11.51	11.81	11.80	
膵がん	12.05	12.14	12.55	12.89	13.40	13.63	14.72	14.82	15.14	15.92	16.63	16.88	17.00	17.51	18.31	
大腸がん	20.98	22.17	23.05	24.68	25.22	26.03	28.42	29.62	29.99	31.07	31.65	32.31	32.90	33.39	34.12	
気管支・肺がん	42.99	44.60	46.28	48.22	50.05	52.14	54.81	57.31	58.32	60.15	61.82	63.51	64.78	66.81	67.57	
前立腺がん	5.68	5.74	6.35	6.72	7.02	7.77	8.86	9.83	10.21	11.12	11.42	12.22	12.41	13.16	13.66	
悪性リンパ腫	4.74	5.09	5.22	5.42	5.34	5.58	6.13	6.46	6.45	6.96	7.30	7.45	7.60	7.66	7.83	
白血病	5.65	5.35	5.28	5.54	5.52	5.50	5.98	5.92	5.96	6.17	6.33	6.46	6.66	6.68	6.63	
糖尿病	7.31	7.45	7.67	7.85	8.19	8.67	11.67	10.46	10.28	10.48	10.64	10.55	10.34	10.77	10.89	
心疾患	129.40	135.66	138.35	142.48	145.41	129.63	114.44	112.86	113.99	116.02	120.57	117.35	118.07	121.75	126.50	
虚血性心疾患	42.89	45.36	45.02	44.52	45.14	50.80	65.76	62.77	62.74	62.90	64.37	61.60	62.48	63.54	65.01	
急性心筋梗塞	28.16	29.67	29.29	28.66	29.70	36.09	46.62	43.65	43.74	43.28	43.43	40.59	40.76	40.68	41.02	
脳血管疾患	94.58	95.59	92.21	91.40	91.02	91.24	114.23	108.78	107.48	106.88	108.30	102.67	102.52	101.04	102.64	
脳出血	27.77	27.46	26.57	26.21	26.24	25.71	28.95	28.31	27.98	27.98	28.40	27.31	27.42	27.39	28.65	
脳梗塞	49.02	50.48	49.12	49.46	49.57	51.12	70.13	66.69	66.77	65.97	67.00	63.54	63.18	61.68	62.04	
くも膜下出血	7.42	8.05	8.02	8.09	8.31	7.99	8.99	9.19	8.85	9.31	9.51	9.02	9.02	9.18	9.18	
肺炎・気管支炎	56.47	65.13	66.91	70.80	76.41	78.11	71.01	63.95	70.24	70.59	82.61	76.97	75.10	77.15	82.82	
慢性閉塞性肺疾患	15.81	16.81	17.06	16.90	17.60	18.13	15.52	13.88	14.25	14.15	15.80	15.60	15.69	15.89	16.79	
喘息	5.49	5.66	5.60	5.46	5.70	5.56	6.65	5.41	4.95	4.48	4.63	3.74	3.39	3.04	3.00	
慢性肝疾患・肝硬変	18.85	19.10	18.89	19.03	18.94	18.42	19.00	18.32	18.59	18.21	18.67	18.00	17.71	17.10	17.37	
腎炎・ネフローゼ	13.33	13.81	13.70	14.42	14.86	14.78	12.80	12.25	12.60	12.61	13.54	13.06	13.32	13.68	14.10	
不慮の事故	36.31	36.85	37.86	38.96	38.53	39.58	46.34	41.70	41.10	40.75	41.64	40.92	40.58	39.43	38.90	
自殺	21.50	20.44	20.65	22.30	22.30	23.11	23.36	24.30	25.98	36.45	36.51	35.22	34.23	35.20	37.97	

年次別、死因別死亡率(全国:1973-2003)

性別:女	年次															
死因	1973	1974	1975	1976	1977	1978	1979	1980	1981	1982	1983	1984	1985	1986	1987	1988
全死因	591.46	589.54	573.88	568.61	551.41	550.59	539.71	561.76	556.89	544.29	561.34	556.50	562.99	558.66	554.90	587.89
がん	104.51	104.59	105.19	106.68	108.75	111.28	113.47	115.47	117.33	118.45	120.75	123.67	125.94	126.92	130.07	134.46
口腔・咽頭がん	0.78	0.76	0.89	0.82	0.83	0.86	1.00	1.00	0.89	0.99	0.97	0.98	1.02	1.03	1.05	1.06
食道がん	2.19	2.26	2.01	2.04	2.05	2.06	1.93	2.10	1.99	2.01	2.02	1.92	1.88	1.92	1.82	1.93
胃がん	36.45	35.51	34.42	34.26	34.36	33.41	33.85	33.15	32.34	31.65	31.11	31.14	30.66	29.49	29.29	28.99
肝がん	6.72	6.59	6.71	6.96	7.05	7.41	7.50	7.56	8.01	8.11	8.35	8.67	9.13	9.21	9.66	10.04
胆嚢・胆管がん	4.09	4.17	4.56	4.92	5.36	5.61	5.98	6.44	6.88	7.29	7.89	8.51	9.02	9.23	10.01	10.38
膵がん	3.89	4.06	4.39	4.38	4.61	5.01	5.22	5.67	5.86	6.24	6.68	6.74	7.34	7.96	8.41	9.10
大腸がん	9.46	9.87	10.03	10.35	10.64	11.46	11.67	11.97	12.79	13.15	13.76	14.31	14.70	15.29	15.76	16.89
気管支・肺がん	6.54	6.69	7.16	7.76	8.14	8.79	9.08	9.91	10.35	11.11	11.61	12.32	12.67	13.15	13.91	14.59
乳がん	5.44	5.49	5.77	5.86	6.19	6.46	6.61	5.07	7.33	7.19	7.32	7.95	8.04	8.34	8.46	9.03
子宮がん	11.00	11.03	10.75	10.30	9.88	9.82	9.63	9.24	8.99	8.63	8.50	8.19	8.03	7.71	7.46	7.61
悪性リンパ腫	0.66	0.69	0.82	0.88	1.10	1.28	1.56	1.77	2.13	2.30	2.37	2.55	2.60	2.86	2.94	2.98
白血病	3.08	3.12	3.26	3.23	3.27	3.18	3.37	3.29	3.32	3.46	3.50	3.74	3.59	3.72	3.73	3.80
糖尿病	7.75	8.14	8.24	8.47	8.60	8.69	7.17	7.53	7.62	7.61	7.78	8.28	8.04	7.82	7.88	8.18
心疾患	83.56	87.19	86.38	89.27	87.58	89.67	91.88	100.47	103.65	102.29	107.42	109.63	113.32	114.63	115.41	127.74
虚血性心疾患	33.93	35.29	34.88	35.06	35.03	35.14	33.58	36.30	37.46	36.61	37.75	36.85	36.96	36.70	36.25	38.18
急性心筋梗塞	17.72	17.81	17.29	17.58	18.03	17.84	18.27	20.10	20.37	20.40	21.49	20.75	21.09	21.02	20.93	22.33
脳血管疾患	156.14	153.84	149.38	148.12	144.38	141.26	134.47	136.45	132.39	124.00	123.02	118.28	113.93	109.67	104.96	109.34
脳出血	60.59	56.58	52.65	49.64	45.96	43.09	40.56	39.99	37.05	34.33	32.76	30.89	28.45	27.21	25.12	25.22
脳梗塞	60.05	61.18	60.89	61.77	62.81	62.99	62.38	64.51	64.24	60.05	60.43	58.54	57.03	54.96	52.98	56.62
くも膜下出血	5.46	5.62	6.03	6.34	6.40	6.70	7.13	7.50	8.09	8.50	9.13	9.57	10.01	10.40	10.98	11.31
肺炎・気管支炎	25.44	25.94	27.10	25.96	22.67	23.34	22.01	26.12	26.20	27.00	30.47	28.49	33.19	34.50	35.04	40.75
慢性閉塞性肺疾患	9.76	10.40	9.84	9.46	8.44	8.52	7.97	8.60	8.52	8.55	9.11	8.69	9.06	8.93	8.52	8.76
喘息	5.14	5.25	4.99	4.86	4.20	3.99	3.99	4.23	4.28	4.05	4.40	4.13	4.19	4.39	4.13	4.13
慢性肝疾患・肝硬変	7.50	7.30	7.48	7.23	7.39	7.57	7.50	7.69	7.94	7.88	8.03	8.15	8.37	8.46	8.34	8.54
腎炎・ネフローゼ	6.98	6.58	6.23	6.00	5.38	5.66	7.83	8.65	8.88	9.55	10.14	10.48	11.06	11.35	11.80	13.15
不慮の事故	18.60	16.62	15.65	14.46	13.78	13.70	13.46	13.64	13.34	13.60	13.93	13.37	13.53	13.22	13.15	14.27
自殺	14.76	15.04	14.56	14.09	13.83	13.40	13.60	13.15	12.41	12.45	13.44	13.33	13.12	14.91	13.83	13.70

年次別、死因別死亡率(全国:1973-2003)

性別:女	年次															
死因	1989	1990	1991	1992	1993	1994	1995	1996	1997	1998	1999	2000	2001	2002	2003	
全死因	580.22	602.69	605.30	621.81	620.06	632.38	664.03	640.83	651.78	663.51	697.88	679.38	686.44	693.87	717.92	
がん	137.12	139.29	142.40	146.68	148.25	153.05	163.14	167.25	169.93	174.56	179.07	181.43	185.44	187.12	190.07	
口腔・咽頭がん	1.11	1.19	1.20	1.31	1.42	1.36	1.77	1.84	1.99	2.13	2.12	2.27	2.22	2.38	2.45	
食道がん	2.00	2.03	2.06	2.06	2.07	2.16	2.19	2.31	2.33	2.29	2.41	2.42	2.57	2.60	2.56	
胃がん	28.82	28.11	28.08	27.88	27.46	27.24	28.50	27.96	27.48	27.87	27.92	27.84	27.51	27.05	26.96	
肝がん	10.37	11.14	11.17	11.81	11.39	11.65	14.10	14.58	14.78	15.45	16.11	16.19	16.66	16.80	16.60	
胆嚢・胆管がん	10.55	10.89	11.40	11.62	11.88	12.02	11.92	12.24	12.27	12.79	12.72	12.85	13.17	13.10	13.37	
膵がん	9.21	9.61	9.61	10.07	10.43	10.59	11.13	11.88	12.14	12.33	13.19	13.59	13.88	14.51	15.29	
大腸がん	17.72	18.28	18.91	19.89	20.21	20.96	22.03	22.84	23.28	24.00	24.89	25.08	25.94	26.55	27.72	
気管支・肺がん	15.42	15.39	16.32	17.40	17.65	18.59	19.50	20.47	20.85	21.88	22.23	22.88	23.53	23.69	23.38	
乳がん	9.22	9.36	10.07	10.26	10.72	11.28	12.25	12.42	13.16	13.43	13.86	14.30	15.01	14.91	15.20	
子宮がん	7.44	7.36	7.36	7.42	7.05	7.24	7.68	7.80	7.86	7.83	8.03	8.11	8.09	8.26	8.22	
悪性リンパ腫	2.99	3.27	3.47	3.50	3.62	3.95	4.11	4.34	4.59	4.73	4.87	5.21	5.25	5.44	5.61	
白血病	3.82	3.85	3.82	3.75	3.92	4.05	3.92	4.18	4.25	4.32	4.39	4.36	4.41	4.44	4.54	
糖尿病	7.73	7.97	7.98	8.06	8.35	8.85	11.23	10.13	9.53	9.56	9.81	9.07	8.99	9.32	9.56	
心疾患	126.71	133.98	135.98	141.78	145.88	127.65	109.64	108.90	110.42	112.58	120.33	116.31	117.50	120.36	126.40	
虚血性心疾患	36.88	38.56	38.68	38.38	38.85	42.66	56.03	52.71	52.25	51.79	53.73	50.38	50.49	50.30	51.57	
急性心筋梗塞	21.66	22.49	22.59	22.23	23.00	28.33	38.08	35.31	35.23	34.32	35.35	32.63	32.58	32.01	32.88	
脳血管疾患	102.28	102.95	100.05	99.59	100.73	102.37	121.43	116.19	114.36	113.06	113.21	108.23	106.84	105.61	106.62	
脳出血	23.28	22.81	22.56	22.10	22.24	21.91	24.53	24.10	22.99	23.14	22.79	22.23	22.13	22.28	22.82	
脳梗塞	53.44	54.67	52.67	53.42	55.10	57.46	73.69	71.66	72.34	70.92	71.86	67.97	67.25	65.99	66.28	
くも膜下出血	11.51	11.88	12.44	12.59	13.08	13.13	14.12	14.15	14.06	14.24	14.39	14.46	13.99	14.12	14.37	
肺炎・気管支炎	41.85	48.44	49.33	51.75	57.24	58.70	60.34	52.34	58.74	59.50	70.49	63.94	62.60	63.63	69.70	
慢性閉塞性肺疾患	8.50	9.19	9.22	9.23	9.63	9.49	5.74	5.21	5.14	5.16	5.25	5.07	5.29	5.02	5.08	
喘息	4.02	4.06	4.08	4.17	4.36	4.05	5.05	4.23	4.13	3.75	3.99	3.39	3.00	2.95	2.88	
慢性肝疾患・肝硬変	8.59	8.46	8.74	8.80	8.52	8.28	8.59	8.36	8.19	7.77	8.01	7.81	7.68	7.70	7.80	
腎炎・ネフローゼ	13.48	14.12	13.92	15.20	15.04	15.49	13.23	13.69	13.96	13.93	14.66	14.40	14.75	15.15	15.71	
不慮の事故	14.77	15.88	16.40	17.61	17.95	19.03	26.97	21.54	21.53	21.80	22.67	22.33	22.55	22.29	22.85	
自殺	13.14	12.44	11.80	11.73	11.06	10.86	11.34	11.46	11.91	14.71	14.06	13.40	12.89	12.84	13.50	

年次別、年齢階級別死亡数(沖縄:1973-2003)

性別:男

年次	総数	00-04	05-09	10-14	15-19	20-24	25-29	30-34	35-39	40-44	45-49	50-54	55-59	60-64	65-69	70-74	75-79	80-84	85-
1973	2,805	256	18	31	61	92	75	65	80	90	125	131	180	209	276	270	326	294	226
1974	2,692	220	27	19	48	90	52	64	73	103	85	126	148	210	253	302	327	284	261
1975	2,896	212	31	29	65	68	59	72	87	127	117	124	149	213	266	333	322	314	308
1976	2,783	187	16	16	61	77	71	55	80	130	113	122	145	242	250	318	319	299	282
1977	2,686	172	24	18	56	79	65	41	71	104	144	127	139	215	254	320	296	280	281
1978	2,647	132	20	19	51	65	69	46	64	100	124	136	159	181	241	316	287	346	291
1979	2,611	129	19	11	61	47	78	63	70	88	126	148	147	193	246	258	330	304	293
1980	2,758	121	20	13	55	57	68	53	67	78	134	141	166	197	255	315	345	310	363
1981	2,771	106	22	13	67	31	56	62	59	87	127	154	156	203	257	314	344	317	396
1982	2,745	100	20	20	52	47	57	73	54	106	153	169	150	192	277	274	337	310	354
1983	2,833	103	21	12	48	46	59	64	45	105	163	181	146	204	238	343	356	304	395
1984	2,751	88	7	7	52	46	65	78	57	77	156	142	185	232	224	298	326	302	409
1985	2,792	90	16	6	42	39	50	70	61	79	102	178	180	211	245	319	327	311	466
1986	2,943	92	8	15	50	45	46	62	87	79	112	180	216	216	280	310	365	322	458
1987	2,879	91	16	16	69	40	51	70	75	75	122	189	226	205	216	306	373	323	416
1988	2,992	71	15	11	35	43	43	53	90	59	116	179	253	208	236	341	373	362	504
1989	3,163	71	13	12	43	34	46	53	98	94	103	160	252	250	287	313	401	393	540
1990	3,407	90	14	15	58	44	53	49	83	124	116	180	254	271	273	327	434	427	595
1991	3,260	59	16	10	47	43	51	54	87	104	118	154	235	286	280	325	430	390	571
1992	3,497	59	10	12	50	60	47	50	70	117	110	176	273	324	283	376	433	468	579
1993	3,678	65	5	9	44	45	38	47	92	129	114	191	269	357	328	370	429	480	666
1994	3,530	59	13	10	52	35	28	54	77	121	122	161	260	353	339	381	420	429	616
1995	3,937	53	12	4	40	45	47	54	63	137	139	188	252	364	417	396	480	506	740
1996	3,763	65	7	13	31	38	36	34	80	118	162	143	251	374	434	406	408	469	694
1997	3,932	63	8	14	41	47	43	44	74	123	181	161	251	347	421	389	464	533	728
1998	4,081	61	9	16	27	34	39	53	82	121	192	171	220	404	444	434	471	531	771
1999	4,243	62	8	11	24	31	47	43	66	132	196	174	255	358	515	465	531	537	788
2000	4,383	60	8	3	33	40	46	55	77	143	208	206	240	335	512	535	547	531	804
2001	4,335	46	3	3	35	39	45	38	79	120	210	261	221	340	476	565	522	503	829
2002	4,338	30	4	3	26	27	33	63	70	126	193	262	221	331	469	578	475	557	870
2003	4,561	27	5	5	21	22	37	51	65	125	194	312	242	298	516	651	507	545	938

年次別、年齢階級別死亡数(沖縄:1973-2003)

性別:女

年次	総数	00-04	05-09	10-14	15-19	20-24	25-29	30-34	35-39	40-44	45-49	50-54	55-59	60-64	65-69	70-74	75-79	80-84	85-
1973	2,718	189	19	19	36	50	27	34	44	62	93	97	111	159	198	265	353	437	525
1974	2,732	148	12	13	27	41	35	36	50	69	101	105	101	148	178	287	355	435	591
1975	2,770	149	11	14	23	39	34	37	52	74	83	90	120	127	190	257	357	431	682
1976	2,552	130	10	15	20	38	36	25	41	66	59	76	108	134	182	239	350	393	630
1977	2,590	128	15	14	22	32	37	28	41	43	87	88	95	147	166	245	340	404	658
1978	2,506	98	10	11	12	22	19	30	33	42	72	72	72	138	173	245	357	376	724
1979	2,455	88	6	6	17	22	28	23	28	45	67	60	89	119	166	226	357	395	713
1980	2,590	94	13	11	8	19	23	28	25	39	61	77	113	116	177	246	317	437	786
1981	2,558	76	9	13	18	15	34	40	30	50	78	88	100	113	151	244	323	402	774
1982	2,502	74	9	13	14	9	22	27	22	52	68	86	93	137	171	202	334	414	755
1983	2,708	95	10	8	17	13	22	20	31	38	60	88	82	132	175	238	344	473	862
1984	2,598	85	9	10	12	15	25	28	35	42	52	69	105	127	152	226	317	416	873
1985	2,491	65	11	3	16	14	16	28	22	34	50	83	86	130	131	215	328	430	829
1986	2,692	87	7	6	14	21	21	34	39	45	46	71	124	114	183	212	328	420	920
1987	2,701	64	4	4	12	12	23	28	43	21	64	90	103	130	159	224	328	426	966
1988	2,780	53	5	5	15	8	15	25	36	41	46	87	85	119	145	234	329	464	1,068
1989	2,655	56	2	6	14	11	15	29	32	29	47	74	98	121	169	228	288	428	1,008
1990	3,061	70	8	4	8	18	18	29	38	48	62	83	111	137	167	230	356	495	1,179
1991	3,003	59	11	7	11	10	19	30	32	56	48	69	104	146	165	238	337	498	1,163
1992	3,164	61	5	5	14	17	20	16	43	58	43	90	123	144	170	238	367	493	1,257
1993	3,345	50	6	6	13	6	11	24	42	65	55	90	117	152	180	266	394	515	1,353
1994	3,300	60	3	4	10	16	18	21	33	53	67	81	125	158	193	239	365	477	1,377
1995	3,346	49	9	5	14	12	19	19	34	51	65	78	102	130	202	299	372	545	1,341
1996	3,275	46	1	7	8	10	8	32	30	53	101	86	109	146	191	289	373	463	1,322
1997	3,449	51	8	1	11	15	15	35	39	48	95	71	88	183	181	270	352	523	1,463
1998	3,562	60	3	5	15	14	16	25	33	45	89	84	93	150	215	275	383	541	1,516
1999	3,637	38	3	3	9	11	20	33	36	48	77	81	115	149	243	261	376	485	1,649
2000	3,563	35	3	3	6	9	20	22	31	51	93	71	95	142	222	299	403	475	1,583
2001	3,797	35	6	2	8	16	13	17	33	56	88	99	93	166	213	276	391	499	1,786
2002	3,699	40	4	5	5	9	20	25	26	46	66	134	70	158	195	287	398	483	1,728
2003	3,872	27	6	4	6	10	15	36	27	37	77	114	106	158	204	291	434	497	1,822

年次別、年齢階級別死亡率(沖縄:1973-2003)

性別:男

年次	総数	00-04	05-09	10-14	15-19	20-24	25-29	30-34	35-39	40-44	45-49	50-54	55-59	60-64	65-69	70-74	75-79	80-84	85-
1973	567.77	435.45	35.23	55.74	115.11	190.09	190.41	232.89	210.47	266.26	557.17	869.97	1305.48	1742.97	2944.63	3984.06	7125.68	10625.23	17628.71
1974	537.67	379.45	51.72	34.35	91.84	190.44	126.58	211.43	195.59	301.27	353.50	765.63	1036.70	1708.85	2615.26	4281.87	6895.82	9971.91	18497.52
1975	570.84	370.85	58.14	52.71	126.11	147.45	137.94	220.66	237.47	367.30	456.05	694.44	1009.21	1692.22	2666.67	4543.59	6558.04	10720.38	20013.00
1976	541.48	331.83	29.39	29.24	120.04	171.19	159.68	157.19	222.54	371.80	414.45	633.60	950.69	1878.15	2432.85	4181.46	6282.00	9933.55	16916.62
1977	515.93	309.68	43.20	33.08	111.80	180.20	140.82	109.77	201.35	294.18	498.70	614.89	883.10	1630.89	2401.44	4060.40	5643.47	9058.56	15645.88
1978	502.04	241.18	35.29	35.11	103.31	152.23	144.20	115.84	185.11	279.78	406.77	616.67	979.79	1342.73	2215.28	3874.45	5302.05	10904.51	15124.74
1979	489.05	239.25	32.88	20.44	125.41	113.09	157.44	149.75	206.57	243.56	392.60	631.05	879.40	1400.78	2200.36	3059.77	5913.98	9342.35	14271.80
1980	510.23	227.85	33.96	24.29	114.79	141.02	132.72	119.29	201.81	213.59	397.58	567.36	964.89	1399.55	2221.06	3617.36	6002.09	9295.35	16643.74
1981	504.98	200.83	37.93	23.84	139.32	77.03	110.10	133.56	165.67	242.61	371.90	582.54	839.43	1395.00	2179.26	3487.34	5708.60	9093.52	17120.62
1982	492.88	190.63	35.03	36.02	107.73	117.29	112.89	150.80	142.02	301.12	442.27	603.14	751.31	1277.53	2288.50	2946.24	5346.66	8521.17	14472.61
1983	501.30	197.57	37.37	21.23	99.08	115.30	117.72	126.98	111.29	303.95	465.18	611.40	684.00	1315.70	1916.88	3574.03	5409.51	8023.23	15321.96
1984	479.83	169.86	12.66	12.17	106.95	115.80	130.67	148.88	133.03	227.23	439.62	455.30	814.05	1451.63	1760.04	3012.23	4753.57	7663.03	15086.68
1985	480.11	174.81	29.42	10.26	86.07	98.61	101.27	128.72	134.78	237.74	283.89	543.15	746.70	1282.05	1878.98	3130.83	4582.40	7600.20	16391.14
1986	503.55	181.27	14.82	26.04	100.56	114.50	96.46	117.38	185.87	223.36	318.74	543.31	843.59	1216.08	2071.31	2950.98	4915.16	7434.77	15231.13
1987	490.16	181.92	29.88	28.22	136.24	102.42	110.86	136.55	155.10	199.95	355.21	564.40	833.83	1075.21	1543.19	2827.83	4834.11	7066.29	13123.03
1988	506.88	144.05	28.24	19.72	67.87	110.80	97.02	106.63	180.35	148.80	345.71	528.88	884.49	1021.06	1630.40	3061.59	4658.42	7525.99	15116.98
1989	533.21	146.22	24.67	21.87	81.91	88.18	107.90	110.08	190.48	224.93	314.39	467.81	837.13	1153.40	1919.22	2732.67	4833.07	7782.18	15441.81
1990	571.53	188.18	26.78	27.80	108.57	114.85	129.43	105.18	156.61	282.27	362.84	520.83	803.75	1179.34	1768.94	2778.25	5054.15	8073.36	16252.39
1991	542.41	125.44	31.07	18.72	88.94	106.98	124.14	117.64	167.86	227.82	345.03	454.78	734.38	1169.07	1681.90	2666.73	4867.45	7086.27	14740.81
1992	577.14	127.60	19.72	22.70	95.66	142.59	114.03	110.57	138.17	246.98	301.95	530.69	842.64	1248.62	1584.32	2983.09	4767.99	8184.39	14169.64
1993	602.14	143.03	10.02	17.20	85.12	102.36	91.89	105.53	185.88	262.77	294.88	588.30	820.22	1301.33	1719.31	2841.43	4598.76	8090.61	15492.70
1994	573.30	132.13	26.46	19.32	101.73	76.34	67.49	123.13	159.33	238.13	298.36	506.79	783.27	1220.68	1670.59	2835.07	4386.06	6978.56	13654.30
1995	634.35	120.84	24.82	7.81	79.14	94.28	112.92	125.08	133.59	260.78	322.36	605.07	750.18	1197.25	1938.90	2857.97	4886.49	7953.47	15664.69
1996	601.72	149.04	14.69	25.65	61.71	81.05	83.58	78.59	171.75	229.28	360.84	428.80	761.52	1209.83	1889.19	2703.75	3983.60	7117.71	13871.12
1997	624.02	145.28	17.05	27.91	82.13	102.10	96.58	101.49	160.86	244.07	387.82	451.90	776.40	1104.26	1722.68	2404.74	4352.31	7819.38	13781.61
1998	642.83	141.48	19.47	32.24	54.42	75.24	84.83	122.00	180.52	245.31	396.31	451.12	694.07	1265.10	1713.99	2503.37	4250.90	7538.76	13862.92
1999	663.39	144.63	17.57	22.40	48.68	69.92	99.10	98.78	147.17	273.54	390.26	433.01	820.84	1103.42	1881.61	2513.95	4617.79	7385.71	13491.30
2000	680.24	140.78	17.85	6.18	67.36	91.98	94.12	126.08	173.94	303.06	400.02	485.14	788.59	1016.54	1775.56	2721.68	4589.70	7081.89	13137.25
2001	667.88	108.56	6.80	6.24	71.89	91.46	89.42	86.93	180.82	260.21	390.53	583.37	741.55	1015.97	1570.86	2714.10	4231.17	6511.16	12954.74
2002	663.50	71.22	9.21	6.31	53.75	64.60	63.74	143.83	162.37	279.71	347.44	557.23	757.61	974.22	1476.35	2629.97	3723.74	7004.17	13027.07
2003	692.58	64.47	11.71	10.64	43.69	53.73	69.52	116.19	152.82	284.24	338.42	632.90	847.96	864.11	1552.65	2813.60	3848.20	6662.92	13481.66

年次別、年齢階級別死亡率(沖縄:1973-2003)

性別:女

年次	総数	00-04	05-09	10-14	15-19	20-24	25-29	30-34	35-39	40-44	45-49	50-54	55-59	60-64	65-69	70-74	75-79	80-84	85-
1973	526.43	336.08	38.30	35.10	70.26	110.28	73.66	119.42	117.37	195.71	345.02	456.49	594.35	980.45	1429.81	2320.90	4573.13	7847.01	13786.76
1974	522.74	266.89	23.74	24.17	53.43	92.08	91.38	118.75	136.02	213.85	363.52	471.49	522.99	884.90	1248.77	2438.61	4351.56	7533.77	14400.58
1975	523.68	272.54	21.37	26.21	46.16	89.22	85.10	115.05	144.31	225.27	290.08	386.42	601.56	736.96	1296.04	2120.64	4152.61	7208.56	15496.48
1976	476.78	241.25	19.08	28.27	40.71	88.58	86.54	73.52	116.13	197.41	200.39	312.60	524.68	755.31	1208.02	1916.75	3873.40	6355.11	13409.96
1977	478.23	241.04	28.12	26.56	45.43	76.04	85.55	78.10	118.57	126.40	287.40	347.37	447.69	805.52	1072.91	1911.08	3588.39	6323.37	13175.81
1978	457.39	187.31	18.43	21.01	25.15	53.31	42.32	79.59	97.48	121.38	231.51	273.21	329.41	735.69	1089.63	1860.29	3600.61	5701.29	13683.61
1979	442.97	170.75	10.87	11.54	36.16	54.38	60.16	58.17	84.53	127.89	209.84	219.19	395.68	617.67	1019.47	1671.47	3447.94	5808.82	12761.77
1980	462.07	185.20	23.16	21.30	17.28	47.93	47.72	67.66	77.17	109.03	186.21	271.17	488.56	586.63	1060.58	1773.48	2937.09	6238.40	13358.26
1981	450.70	150.73	16.29	24.73	38.72	37.82	71.45	92.78	87.70	142.78	234.23	301.57	414.94	554.47	878.83	1710.60	2894.27	5424.37	12348.44
1982	435.43	147.74	16.55	24.31	30.00	22.68	46.83	60.20	61.08	151.76	200.93	286.99	370.96	652.82	967.47	1378.18	2897.54	5296.83	11348.26
1983	465.57	190.94	18.68	14.71	36.29	32.75	47.45	42.94	81.95	113.39	174.49	286.16	314.89	611.37	963.18	1581.40	2892.21	5752.86	12249.54
1984	441.32	172.00	17.09	18.08	25.52	37.77	54.64	57.96	88.30	128.21	148.88	218.79	388.73	572.15	814.49	1463.45	2585.43	4822.07	11762.33
1985	418.14	132.42	21.23	5.34	33.90	35.24	35.44	55.95	53.08	106.23	140.96	256.78	307.34	570.10	683.89	1357.67	2597.40	4760.32	10620.04
1986	448.03	179.92	13.62	10.84	29.03	52.74	47.14	69.12	90.40	133.16	132.63	215.89	430.75	479.88	925.08	1297.83	2513.22	4474.27	10968.05
1987	445.72	134.38	7.84	7.35	24.37	30.07	52.34	57.93	95.91	59.02	188.81	269.06	348.07	526.12	779.07	1330.56	2434.32	4373.72	10770.43
1988	454.91	113.02	9.88	9.34	29.85	20.00	34.61	52.65	77.37	109.71	138.93	255.78	279.62	463.74	689.26	1349.95	2367.25	4596.79	11182.08
1989	430.85	121.31	3.99	11.39	27.30	27.44	35.10	62.19	66.36	74.06	145.41	214.02	314.07	454.65	780.10	1278.46	2011.03	4096.87	9948.68
1990	492.63	154.07	16.07	7.73	15.30	44.80	42.72	63.35	76.13	117.23	196.60	236.19	346.79	496.97	749.18	1254.57	2414.54	4582.91	11004.29
1991	479.62	132.07	22.44	13.66	21.33	23.98	44.84	66.18	65.15	131.51	144.12	200.77	319.29	514.87	710.54	1255.83	2218.56	4449.61	10259.53
1992	501.53	138.92	10.36	9.85	27.52	39.33	46.94	35.65	89.00	131.17	122.59	267.90	371.20	494.07	703.86	1216.13	2347.15	4256.24	10512.14
1993	526.25	115.88	12.64	11.94	25.92	13.41	25.67	54.01	88.40	141.76	149.26	274.21	347.19	507.76	717.61	1317.56	2449.94	4300.99	10755.68
1994	515.31	141.56	6.42	8.04	20.23	34.58	41.78	47.74	70.65	111.61	173.49	252.74	364.82	514.25	741.90	1148.63	2208.37	3857.66	10430.87
1995	518.64	117.73	19.58	10.16	28.73	25.11	43.86	43.64	74.06	103.83	160.93	249.40	292.88	412.52	749.68	1395.50	2191.59	4272.50	9701.22
1996	504.19	111.24	2.21	14.39	16.54	21.36	17.94	73.03	65.85	109.36	240.10	260.73	320.29	454.33	688.48	1293.01	2124.61	3509.33	9073.56
1997	527.41	124.13	17.92	2.08	22.92	32.72	32.70	79.38	86.26	100.40	217.17	204.65	264.77	558.68	634.21	1159.99	1940.63	3836.90	9551.73
1998	541.05	147.00	6.82	10.53	31.50	31.20	33.93	56.35	73.55	95.43	195.94	230.75	286.67	449.41	732.87	1136.32	2045.87	3845.55	9437.60
1999	548.77	93.72	6.92	6.40	19.05	25.05	41.30	73.92	80.87	103.22	163.48	212.53	363.38	438.26	806.40	1038.76	1947.90	3343.54	9809.52
2000	534.06	86.89	7.03	6.48	12.80	20.96	40.24	48.97	70.18	111.24	190.66	178.29	307.92	410.18	717.73	1147.75	2026.65	3178.75	9016.35
2001	565.41	87.48	14.28	4.38	17.20	38.13	25.50	37.61	75.30	123.92	174.41	238.37	309.41	471.06	671.33	1023.13	1910.37	3244.39	9757.54
2002	547.23	100.65	9.67	11.08	10.83	21.96	38.27	54.98	59.80	103.29	126.60	309.89	239.22	440.59	599.53	1028.64	1890.79	3053.52	9070.58
2003	569.12	68.40	14.74	8.98	13.11	24.99	28.02	78.69	62.60	84.32	143.10	253.61	372.36	433.09	612.20	1009.51	2006.32	3057.48	9203.23

一 全死因一

年齢階級別にみた死亡率の推移（沖縄：1973-2002）

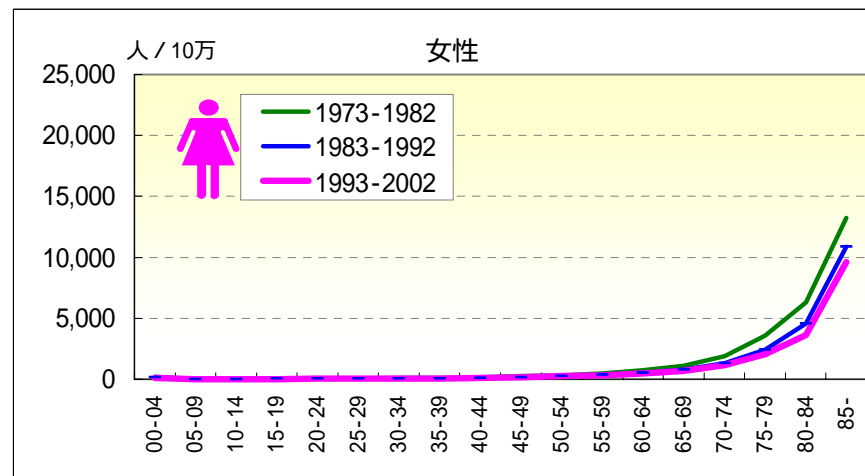
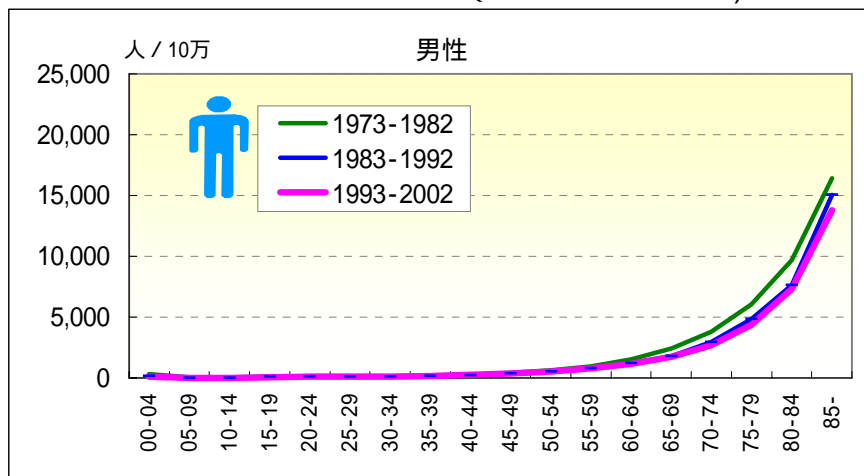

年齢階級別，性別*期間別死亡率（沖縄：1973-2002年）

		総数	00-04	05-09	10-14	15-19	20-24	25-29	30-34	35-39	40-44	45-49	50-54	55-59	60-64	65-69	70-74	75-79	80-84	85-
男	1973-1977	546.48	366.30	43.51	41.08	112.92	176.07	150.56	182.04	213.45	320.44	455.27	705.65	1,030.89	1,730.36	2,604.51	4,210.67	6,476.58	10,044.38	17,647.82
	1978-1982	499.82	220.23	35.02	27.99	118.05	120.49	131.21	134.36	179.12	255.78	402.36	599.29	877.14	1,362.19	2,221.56	3,387.61	5,651.87	9,398.32	15,544.56
	1973-1982	522.39	295.75	39.10	34.58	115.40	149.91	140.13	154.61	196.67	287.51	425.50	643.64	946.98	1,535.30	2,399.55	3,763.47	6,029.47	9,698.39	16,414.14
	1983-1987	490.97	181.11	24.87	19.52	106.00	109.35	111.56	131.67	145.28	237.77	372.29	543.14	788.35	1,259.84	1,831.13	3,089.89	4,891.23	7,537.15	14,983.58
	1988-1992	546.42	146.48	26.12	22.15	88.72	113.16	114.17	109.95	166.64	228.03	333.30	500.49	818.97	1,159.94	1,712.18	2,843.44	4,838.04	7,735.83	15,115.06
	1983-1992	519.14	164.40	25.48	20.80	97.08	111.26	112.77	121.37	156.70	232.36	353.19	521.20	805.54	1,202.24	1,766.05	2,957.55	4,862.23	7,648.40	15,057.63
	1973-1992	520.67	233.69	32.42	27.62	106.16	131.52	126.61	135.87	173.77	258.43	386.43	569.40	858.00	1,335.69	2,035.41	3,297.21	5,335.86	8,470.50	15,549.08
	1993-1997	607.22	138.05	18.60	19.52	82.05	91.12	90.54	106.79	162.49	246.95	335.14	513.75	778.18	1,203.96	1,790.60	2,715.74	4,434.78	7,589.22	14,458.56
	1998-2002	663.64	121.54	14.28	14.82	59.19	78.64	85.93	115.54	168.97	272.11	384.25	505.86	760.33	1,072.98	1,675.68	2,621.97	4,272.53	7,092.56	13,274.51
	1993-2002	635.96	129.94	16.52	17.23	70.82	85.06	88.07	111.17	165.62	259.06	362.06	509.30	769.62	1,135.19	1,724.97	2,661.46	4,346.26	7,320.68	13,792.77
女	1973-1977	505.23	272.18	26.03	28.08	51.37	91.51	84.60	99.50	126.55	191.18	295.67	391.57	536.39	829.80	1,246.93	2,133.84	4,082.82	7,024.59	14,024.09
	1978-1982	449.62	168.55	17.08	20.61	29.46	43.35	53.80	71.64	81.37	130.40	212.36	271.11	400.35	628.25	1,001.12	1,673.79	3,140.52	5,681.08	12,640.23
	1973-1982	476.61	222.15	21.40	24.38	40.76	68.45	67.98	83.84	104.64	159.84	251.31	325.54	463.05	721.96	1,115.88	1,888.10	3,559.24	6,294.07	13,229.38
	1983-1987	443.67	162.13	15.75	11.24	29.77	37.71	47.39	56.92	82.17	107.36	156.90	249.15	358.65	550.17	831.80	1,402.53	2,598.41	4,810.15	11,231.13
	1988-1992	472.13	131.68	12.51	10.39	24.19	31.19	40.81	56.06	74.76	113.57	148.77	234.72	327.02	485.64	726.20	1,269.25	2,272.70	4,394.18	10,569.86
	1983-1992	458.22	147.46	14.17	10.83	26.88	34.40	44.19	56.50	78.18	110.77	152.93	241.70	341.78	515.06	774.90	1,331.03	2,423.10	4,583.06	10,850.65
	1973-1992	466.91	186.94	17.87	17.56	33.74	51.74	56.02	68.46	89.76	134.17	199.62	278.30	392.73	602.66	921.35	1,571.29	2,893.12	5,263.96	11,698.59
	1993-1997	518.35	122.14	11.73	9.35	22.89	25.49	32.31	59.58	77.09	113.10	189.92	247.83	318.13	489.61	705.01	1,261.46	2,176.40	3,947.17	9,866.17
	1998-2002	547.34	103.28	8.90	7.78	18.34	27.48	35.81	54.32	71.99	107.32	169.34	235.55	302.09	441.95	703.50	1,073.28	1,962.28	3,323.30	9,411.63
	1993-2002	533.09	112.90	10.37	8.59	20.66	26.45	34.17	56.92	74.60	110.26	178.66	241.09	310.50	464.62	704.20	1,158.60	2,061.14	3,610.94	9,612.46

一 全死因一

年齢階級別にみた死亡率の推移（全国：1973-2002）

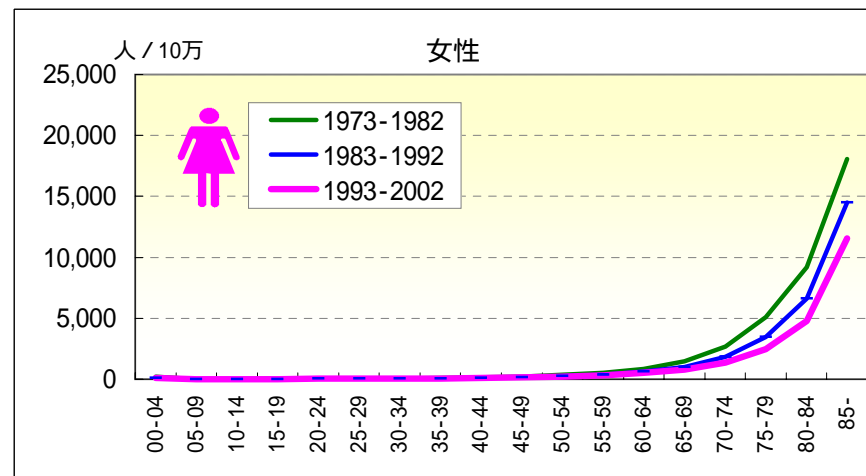
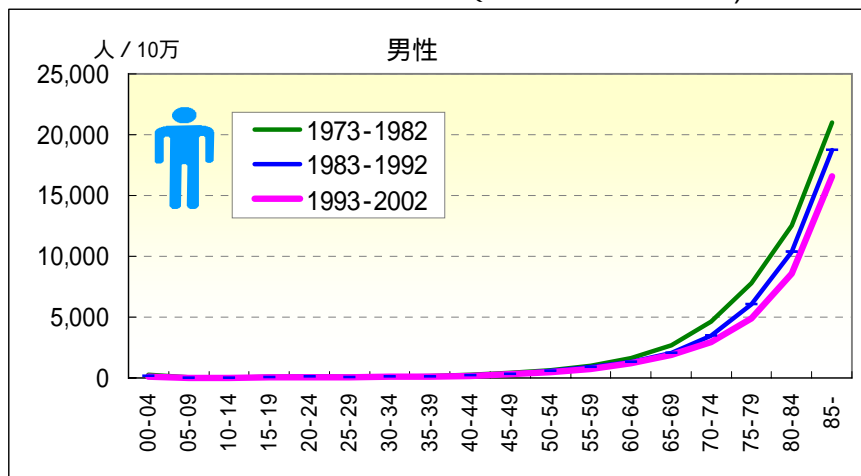

年齢階級別，性別*期間別死亡率（全国：1973-2002年）

		総数	00-04	05-09	10-14	15-19	20-24	25-29	30-34	35-39	40-44	45-49	50-54	55-59	60-64	65-69	70-74	75-79	80-84	85-
男	1973-1977	694.25	299.94	43.76	29.95	86.95	108.31	105.90	131.52	197.09	315.96	459.27	657.78	1,069.82	1,748.50	2,952.84	5,046.93	8,327.96	13,502.00	22,318.09
	1978-1982	668.32	215.29	34.02	23.04	74.63	86.72	89.88	104.45	155.50	253.86	428.84	626.04	916.99	1,483.35	2,480.07	4,259.18	7,318.52	11,826.13	20,107.22
	1973-1982	680.97	260.63	38.68	26.30	80.71	98.27	98.45	116.91	175.62	284.49	443.22	639.66	985.33	1,615.01	2,704.04	4,623.96	7,772.67	12,535.81	21,022.63
	1983-1987	685.05	163.12	25.90	19.95	67.88	81.39	81.72	96.42	135.69	224.55	367.65	618.74	904.10	1,308.39	2,153.23	3,653.66	6,368.69	10,824.22	18,868.86
	1988-1992	734.15	133.94	22.19	17.30	62.61	76.92	73.69	82.87	121.46	188.99	315.33	513.26	869.25	1,310.81	1,964.36	3,340.83	5,767.93	9,971.69	18,623.77
	1983-1992	709.84	149.47	24.17	18.72	65.14	79.04	77.66	90.17	129.09	205.39	340.61	565.13	885.72	1,309.78	2,048.22	3,493.95	6,043.92	10,348.78	18,726.15
	1973-1992	695.88	212.62	32.03	22.38	72.28	88.59	89.15	104.49	151.01	241.82	388.98	597.68	924.65	1,433.98	2,344.59	3,996.88	6,752.67	11,168.77	19,472.03
	1993-1997	800.56	123.62	19.28	16.79	53.73	69.03	69.31	80.32	113.08	182.51	296.51	487.17	770.57	1,289.55	1,963.58	3,054.09	5,328.48	9,108.48	17,554.92
	1998-2002	857.96	97.66	15.01	14.11	46.67	66.03	68.60	84.09	116.60	178.45	298.75	474.03	735.11	1,119.78	1,814.28	2,866.22	4,602.49	8,086.63	15,861.64
	1993-2002	829.38	110.76	17.24	15.54	50.44	67.63	68.94	82.30	114.86	180.63	297.55	480.08	752.20	1,202.61	1,884.46	2,946.17	4,918.27	8,571.07	16,581.26
女	1973-1977	574.75	232.75	28.09	19.15	33.66	54.83	61.79	79.43	110.13	164.78	252.20	385.79	591.49	953.60	1,639.78	3,029.33	5,609.88	10,191.73	19,468.30
	1978-1982	550.65	169.57	20.26	14.45	27.06	37.99	49.37	62.41	90.07	134.50	210.86	320.35	479.41	776.22	1,322.99	2,431.99	4,645.68	8,483.43	17,015.30
	1973-1982	562.42	203.39	24.01	16.68	30.33	47.07	56.04	70.31	99.78	149.38	230.55	350.81	530.42	861.36	1,468.40	2,702.54	5,076.71	9,210.41	18,059.39
	1983-1987	558.87	133.36	16.17	12.49	23.93	33.95	41.68	54.90	77.29	121.00	184.72	283.11	412.47	650.58	1,098.27	1,976.55	3,748.83	7,198.63	15,102.76
	1988-1992	599.64	111.63	14.82	11.69	23.21	29.84	35.60	46.05	70.69	106.84	165.23	252.52	376.19	573.14	937.43	1,680.89	3,191.35	6,188.51	14,089.98
	1983-1992	579.48	123.21	15.54	12.12	23.56	31.79	38.62	50.83	74.23	113.42	174.65	267.55	393.48	609.03	1,010.23	1,821.40	3,441.24	6,625.60	14,504.42
	1973-1992	571.24	168.71	20.13	14.32	26.68	39.46	48.32	61.32	86.34	130.00	201.02	305.53	452.53	716.57	1,209.22	2,191.51	4,084.10	7,574.83	15,660.31
	1993-1997	641.85	103.14	13.86	10.93	20.89	27.84	31.21	44.56	62.65	102.30	158.70	238.06	343.88	535.43	844.03	1,453.61	2,750.89	5,258.35	12,448.11
	1998-2002	684.23	83.42	11.08	9.15	19.75	28.05	31.92	43.35	60.75	93.40	151.00	226.00	318.50	468.25	750.60	1,248.28	2,269.94	4,384.16	10,942.97
	1993-2002	663.17	93.36	12.53	10.10	20.36	27.94	31.58	43.92	61.69	98.20	155.13	231.59	330.75	501.13	794.98	1,342.92	2,484.26	4,789.08	11,562.00

ー がんー

年齢階級別にみた死亡率の推移 (沖縄：1973-2002)

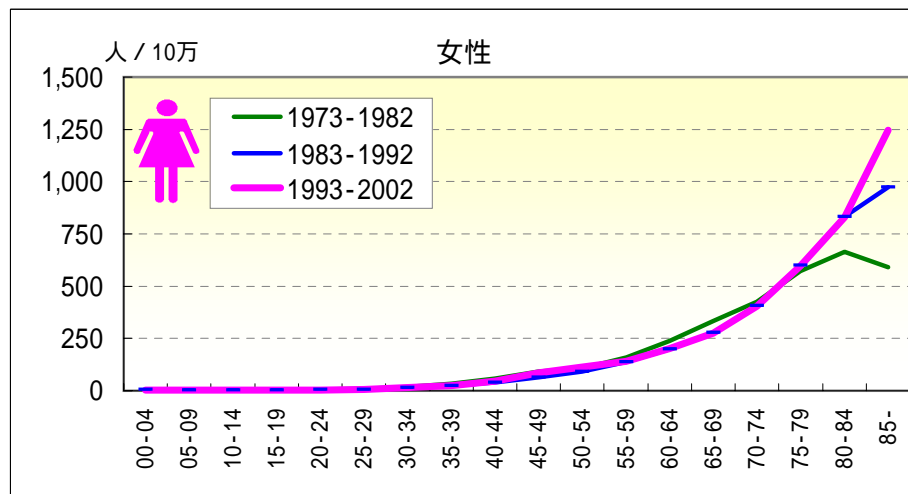
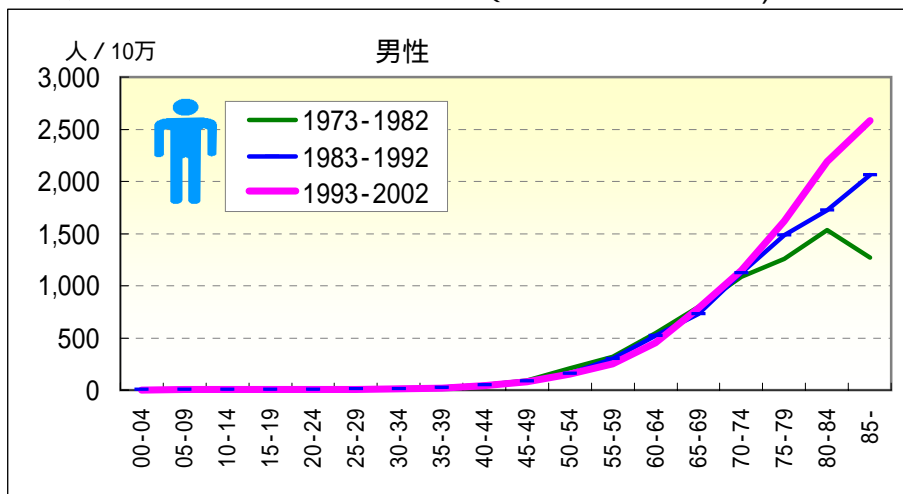

年齢階級別、性別*期間別死亡率 (沖縄：1973-2002年)

		総数	00-04	05-09	10-14	15-19	20-24	25-29	30-34	35-39	40-44	45-49	50-54	55-59	60-64	65-69	70-74	75-79	80-84	85-
男	1973-1977	95.92	8.05	3.00	3.64	5.82	11.71	7.95	17.16	27.84	46.27	87.31	203.85	285.83	564.07	765.91	1,039.71	1,197.56	1,229.09	1,000.65
	1978-1982	118.12	8.61	5.55	3.31	8.67	7.32	11.60	15.83	26.81	53.50	99.98	208.31	343.87	528.80	820.03	1,123.85	1,303.75	1,794.39	1,456.44
	1973-1982	107.38	8.32	4.32	3.48	7.20	9.64	9.92	16.40	27.34	49.95	94.44	206.45	317.51	545.39	794.88	1,085.43	1,255.13	1,531.83	1,268.00
	1983-1987	125.80	3.12	2.56	3.84	5.28	8.10	10.29	13.78	22.80	45.26	85.83	177.30	291.18	546.16	744.33	1,115.58	1,374.70	1,573.06	1,865.96
	1988-1992	151.85	3.77	4.99	5.54	3.05	7.07	9.04	12.31	26.48	48.54	88.21	147.97	306.39	502.44	713.09	1,124.19	1,574.52	1,842.95	2,216.59
	1983-1992	139.04	3.43	3.75	4.66	4.13	7.59	9.71	13.08	24.76	47.08	86.99	162.21	299.72	520.95	727.24	1,120.20	1,483.63	1,724.18	2,063.44
	1973-1992	124.11	6.01	4.04	4.08	5.65	8.66	9.81	14.53	25.86	48.44	90.42	179.63	306.32	530.74	756.00	1,105.55	1,390.91	1,647.04	1,775.26
	1993-1997	182.20	1.36	4.13	5.08	5.13	3.91	5.66	10.54	22.73	43.26	78.88	162.52	260.81	497.68	828.35	1,156.50	1,619.97	2,135.16	2,476.93
	1998-2002	205.14	2.82	3.12	3.29	5.31	3.68	4.50	9.17	16.72	47.47	80.00	141.30	243.81	415.11	749.76	1,138.53	1,622.76	2,240.60	2,669.93
	1993-2002	193.89	2.07	3.65	4.21	5.22	3.80	5.04	9.86	19.83	45.28	79.50	150.56	252.65	454.33	783.47	1,146.09	1,621.49	2,192.17	2,585.46
女	1973-1977	74.00	5.85	2.72	6.36	4.82	6.86	11.01	21.77	31.64	71.24	104.15	121.08	172.45	265.77	312.41	405.97	572.29	501.76	440.81
	1978-1982	82.00	4.70	2.91	3.05	3.42	6.98	8.97	15.97	33.02	48.62	83.47	95.56	145.74	213.79	351.23	443.27	571.17	799.96	700.74
	1973-1982	78.12	5.30	2.82	4.72	4.14	6.92	9.91	18.51	32.31	59.57	93.14	107.09	158.05	237.96	333.11	425.90	571.67	663.90	590.08
	1983-1987	88.63	5.32	3.46	4.35	3.35	6.03	6.64	15.67	22.23	36.38	58.84	86.36	143.46	222.50	291.13	389.94	603.40	859.83	921.21
	1988-1992	99.66	4.84	2.02	3.46	3.51	4.87	6.10	14.78	26.85	40.63	72.57	96.68	132.44	182.02	266.98	422.72	596.29	809.36	1,009.49
	1983-1992	94.27	5.09	2.75	3.92	3.44	5.44	6.38	15.24	24.72	38.72	65.54	91.69	137.58	200.48	278.12	407.53	599.58	832.27	972.00
	1973-1992	86.63	5.20	2.79	4.32	3.78	6.19	8.13	16.67	28.04	48.66	78.64	98.41	146.18	216.34	301.74	415.45	588.03	765.27	835.86
	1993-1997	119.79	3.82	2.61	1.63	3.27	3.02	5.92	16.83	25.55	46.91	89.75	106.21	140.54	206.28	275.45	406.30	635.56	852.64	1,144.05
	1998-2002	135.08	0.50	0.94	2.16	2.56	2.33	6.44	16.03	23.09	43.19	84.06	120.03	141.97	199.31	275.45	400.75	566.26	807.07	1,324.83
	1993-2002	127.57	2.19	1.80	1.89	2.92	2.69	6.19	16.42	24.35	45.09	86.63	113.80	141.22	202.63	275.45	403.27	598.26	828.08	1,244.95

ー がんー

年齢階級別にみた死亡率の推移 (全国：1973-2002)

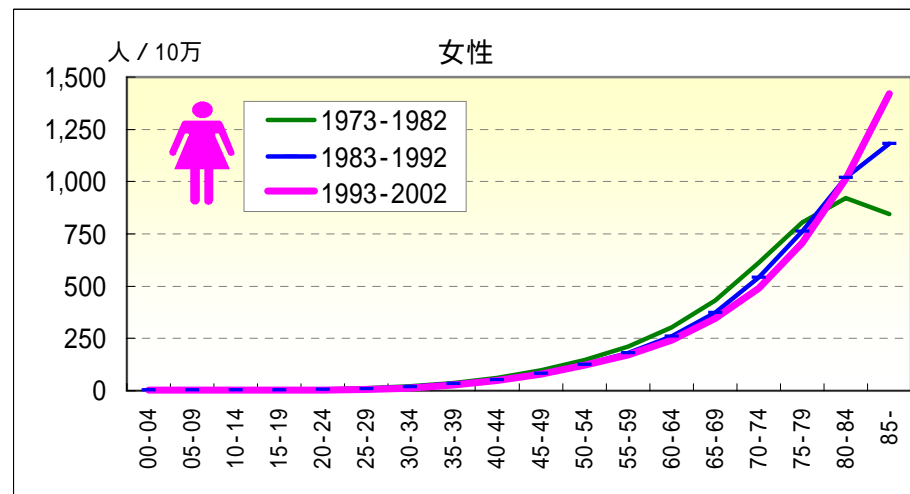
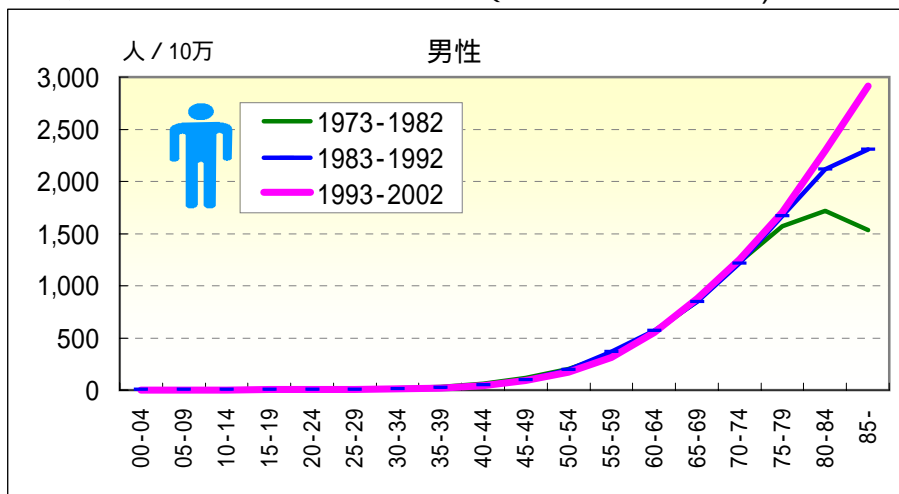

年齢階級別，性別*期間別死亡率 (全国：1973-2002年)

		総数	00-04	05-09	10-14	15-19	20-24	25-29	30-34	35-39	40-44	45-49	50-54	55-59	60-64	65-69	70-74	75-79	80-84	85-
男	1973-1977	142.64	7.11	5.72	4.77	6.58	7.59	11.67	18.77	33.11	62.00	114.11	193.39	344.47	557.10	855.18	1,219.31	1,500.37	1,581.37	1,332.44
	1978-1982	162.49	6.19	5.37	4.52	6.23	6.98	10.44	17.77	31.11	56.07	115.62	209.21	340.60	549.49	848.92	1,236.07	1,630.12	1,816.73	1,679.78
	1973-1982	152.81	6.68	5.54	4.63	6.40	7.30	11.10	18.23	32.08	58.99	114.91	202.42	342.33	553.27	851.88	1,228.31	1,571.74	1,717.06	1,535.97
	1983-1987	187.44	4.65	4.51	4.17	5.59	6.22	9.09	15.78	28.81	52.39	102.19	213.11	365.56	549.38	845.45	1,217.27	1,674.39	2,065.03	2,113.65
	1988-1992	216.89	3.50	3.54	3.63	5.23	5.75	8.16	12.74	26.02	50.36	95.35	182.76	367.02	588.06	842.20	1,217.92	1,662.12	2,154.16	2,448.72
	1983-1992	202.31	4.11	4.06	3.92	5.40	5.97	8.62	14.38	27.51	51.30	98.66	197.69	366.33	571.52	843.64	1,217.60	1,667.76	2,114.74	2,308.75
	1973-1992	178.38	5.57	4.86	4.26	5.86	6.63	9.99	16.44	29.66	54.84	106.32	199.75	356.95	564.09	847.37	1,222.37	1,628.39	1,965.63	2,057.76
	1993-1997	256.10	3.09	3.21	3.03	4.77	5.13	7.08	11.28	22.38	47.81	94.32	177.26	322.26	593.65	901.77	1,238.19	1,723.21	2,281.81	2,793.21
	1998-2002	290.45	2.43	2.38	2.52	4.10	4.66	5.78	10.31	18.64	40.77	88.06	170.68	303.83	507.35	857.58	1,260.68	1,688.67	2,306.95	3,001.37
	1993-2002	273.35	2.76	2.81	2.79	4.46	4.91	6.40	10.77	20.49	44.55	91.41	173.71	312.72	549.45	878.35	1,251.11	1,703.69	2,295.03	2,912.91
女	1973-1977	105.97	5.99	4.28	4.03	4.63	6.81	12.64	23.56	39.16	64.06	102.22	152.18	220.31	313.34	446.44	619.68	794.21	878.76	754.63
	1978-1982	115.23	4.89	3.82	3.68	4.52	5.78	11.69	21.64	36.31	57.71	91.61	140.10	203.44	293.49	418.78	605.83	812.35	954.34	912.43
	1973-1982	110.70	5.48	4.04	3.85	4.58	6.34	12.20	22.53	37.69	60.83	96.66	145.72	211.11	303.02	431.48	612.11	804.24	922.18	845.26
	1983-1987	125.50	3.95	3.14	3.28	3.87	5.08	9.21	18.87	32.69	53.86	83.66	128.99	186.95	269.91	388.82	561.80	779.04	1,009.29	1,101.52
	1988-1992	140.01	3.18	2.62	2.96	3.45	4.22	7.68	15.98	32.13	51.90	80.01	121.43	177.70	252.36	362.08	525.74	746.50	1,028.75	1,238.30
	1983-1992	132.83	3.59	2.90	3.13	3.65	4.63	8.44	17.54	32.43	52.81	81.78	125.14	182.11	260.49	374.18	542.88	761.09	1,020.33	1,182.33
	1973-1992	122.14	4.66	3.52	3.48	4.08	5.49	10.53	20.23	34.92	56.51	88.79	134.53	194.62	278.62	399.07	571.96	778.05	984.28	1,072.73
	1993-1997	160.36	2.67	2.46	2.42	3.11	3.50	6.60	14.40	27.51	50.99	81.71	122.30	171.55	248.35	353.44	500.21	728.18	1,025.39	1,370.90
	1998-2002	181.54	1.99	1.80	2.03	2.71	3.53	6.17	12.77	25.71	46.48	80.18	122.96	169.05	233.15	337.30	483.18	690.78	1,004.09	1,457.17
	1993-2002	171.01	2.33	2.15	2.23	2.92	3.51	6.37	13.54	26.60	48.91	81.00	122.66	170.26	240.59	344.97	491.03	707.45	1,013.96	1,421.69

一 口腔・咽頭がん一

年齢階級別にみた死亡率の推移（沖縄：1973-2002）

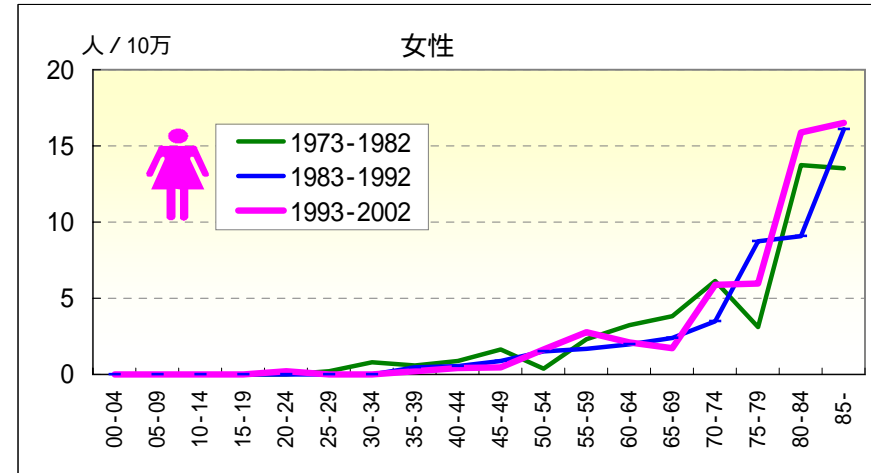
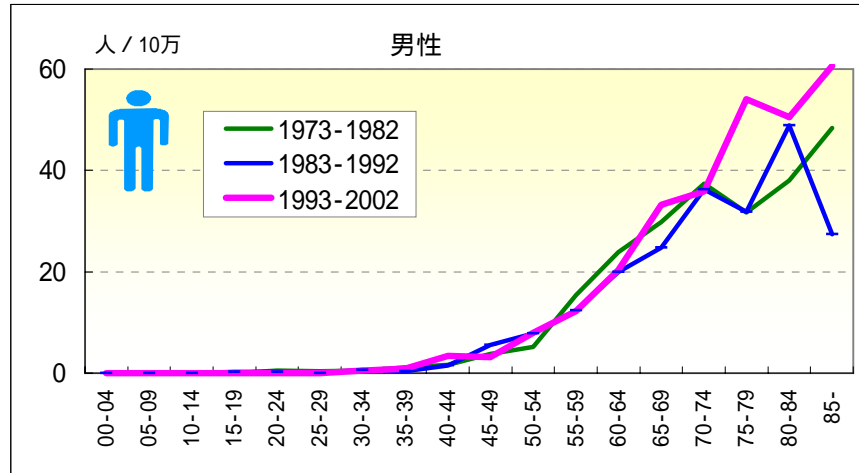

年齢階級別，性別*期間別死亡率（沖縄：1973-2002年）

		総数	00-04	05-09	10-14	15-19	20-24	25-29	30-34	35-39	40-44	45-49	50-54	55-59	60-64	65-69	70-74	75-79	80-84	85-
男	1973-1977	3.23					0.87		0.61	0.55	1.74	3.12	3.36	12.19	20.66	32.08	32.75	44.81	40.97	13.00
	1978-1982	4.17						0.80	0.45	1.71	1.67	4.24	6.41	18.04	26.79	27.86	41.28	20.64	35.53	73.28
	1973-1982	3.72					0.46	0.43	0.52	1.12	1.70	3.75	5.14	15.38	23.91	29.82	37.39	31.70	38.06	48.36
	1983-1987	3.60				0.41					1.15	5.12	9.99	6.62	15.34	18.27	41.17	33.60	33.78	20.97
	1988-1992	5.39					0.51		1.27	0.78	1.83	5.92	5.90	16.81	23.39	30.24	32.12	30.37	60.67	32.52
	1983-1992	4.51				0.20	0.25		0.60	0.42	1.53	5.51	7.88	12.34	19.98	24.82	36.31	31.84	48.84	27.47
	1973-1992	4.14				0.10	0.36	0.22	0.57	0.72	1.61	4.70	6.80	13.47	21.55	26.94	36.76	31.78	44.51	35.04
	1993-1997	6.64							0.46		4.33	2.80	6.70	13.95	22.80	32.32	36.36	64.48	43.96	54.58
	1998-2002	7.36							0.46	1.81	2.54	3.46	8.95	10.51	18.21	33.99	35.61	45.31	56.01	65.36
	1993-2002	7.00							0.46	0.87	3.47	3.16	7.97	12.30	20.39	33.27	35.93	54.02	50.48	60.64
女	1973-1977	0.79							1.24		0.61	0.70	0.86	1.00	4.64	1.36	8.25		10.04	9.09
	1978-1982	1.35						0.43	0.48	1.18	1.14	2.46		3.43	2.02	5.97	4.32	5.58	16.84	16.84
	1973-1982	1.08						0.23	0.82	0.57	0.88	1.63	0.39	2.31	3.24	3.82	6.15	3.10	13.74	13.54
	1983-1987	1.04									0.60	0.58	1.24	0.72	3.48	4.16	5.03	14.22	4.44	7.57
	1988-1992	1.22								0.83	0.49	1.21	1.75	2.51	0.73	0.89	2.17	4.07	12.93	22.35
	1983-1992	1.14								0.45	0.54	0.89	1.50	1.67	1.98	2.40	3.50	8.75	9.08	16.08
	1973-1992	1.11						0.11	0.36	0.50	0.70	1.24	1.02	1.94	2.51	3.01	4.64	6.41	10.93	15.17
	1993-1997	1.40						0.43		0.43	0.42	0.50	0.61	1.76	0.64	1.49	4.63	4.69	20.34	17.27
	1998-2002	1.83									0.44	0.41	2.51	3.89	3.47	1.94	6.91	7.04	12.05	15.95
	1993-2002	1.62						0.22		0.22	0.43	0.45	1.65	2.78	2.12	1.73	5.87	5.96	15.87	16.53

一 口腔・咽頭がん一

年齢階級別にみた死亡率の推移（全国：1973-2002）

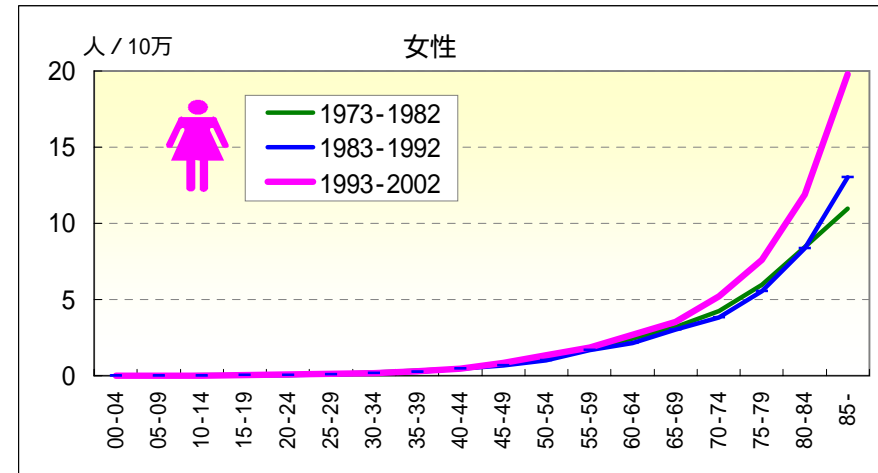
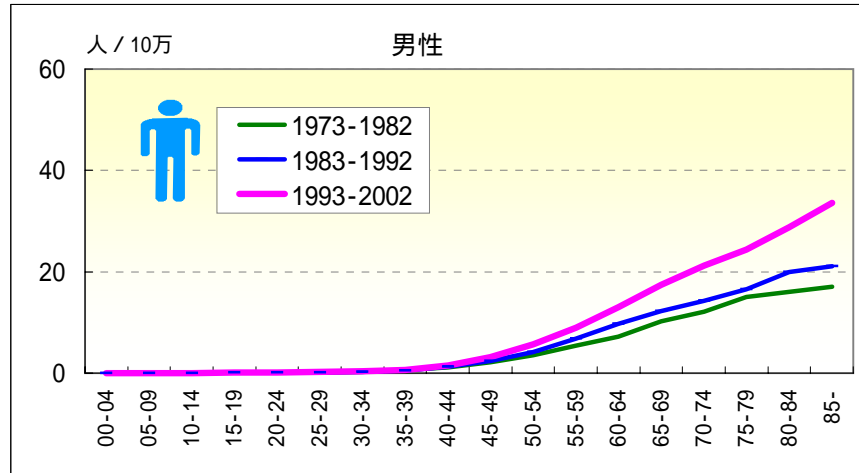

年齢階級別，性別*期間別死亡率（全国：1973-2002年）

		総数	00-04	05-09	10-14	15-19	20-24	25-29	30-34	35-39	40-44	45-49	50-54	55-59	60-64	65-69	70-74	75-79	80-84	85-
男	1973-1977	1.69	0.02	0.02	0.03	0.09	0.14	0.15	0.28	0.63	1.09	1.98	2.99	4.76	6.73	9.51	11.27	14.73	15.21	14.04
	1978-1982	2.13	0.01	0.01	0.03	0.06	0.17	0.16	0.26	0.58	1.15	2.22	3.93	5.90	7.74	10.80	12.85	15.23	16.59	19.15
	1973-1982	1.92	0.02	0.01	0.03	0.08	0.15	0.16	0.27	0.60	1.12	2.10	3.53	5.39	7.24	10.19	12.12	15.00	16.01	17.04
	1983-1987	2.56	0.01	0.01	0.02	0.05	0.13	0.16	0.29	0.53	1.21	2.18	4.22	6.15	8.85	11.70	13.70	15.89	19.88	19.07
	1988-1992	3.22	0.01		0.01	0.08	0.12	0.18	0.31	0.50	1.22	2.53	4.04	7.32	10.48	12.80	14.90	17.02	19.93	22.62
	1983-1992	2.89	0.01	0.01	0.02	0.07	0.12	0.17	0.30	0.52	1.22	2.36	4.13	6.76	9.78	12.31	14.31	16.50	19.91	21.14
	1973-1992	2.42	0.01	0.01	0.02	0.07	0.14	0.16	0.28	0.56	1.17	2.24	3.87	6.23	8.75	11.35	13.34	15.89	18.44	19.81
	1993-1997	4.63	0.02	0.01	0.01	0.05	0.17	0.24	0.33	0.59	1.62	2.90	5.53	8.27	12.38	16.93	19.90	22.27	26.29	29.48
	1998-2002	5.89	0.01		0.02	0.07	0.13	0.22	0.39	0.58	1.44	3.51	5.76	9.64	13.62	17.86	22.18	25.96	30.96	36.59
	1993-2002	5.26	0.01	0.01	0.01	0.06	0.16	0.23	0.36	0.59	1.53	3.18	5.66	8.98	13.02	17.42	21.21	24.35	28.75	33.56
女	1973-1977	0.82	0.01	0.00	0.03	0.02	0.04	0.11	0.21	0.34	0.46	0.72	1.10	1.76	2.70	3.16	4.34	5.62	7.78	9.20
	1978-1982	0.95	0.01	0.00	0.01	0.03	0.07	0.16	0.18	0.31	0.47	0.77	1.20	1.74	2.19	3.20	4.16	6.28	8.97	12.25
	1973-1982	0.88	0.01	0.00	0.02	0.02	0.05	0.14	0.20	0.32	0.47	0.75	1.15	1.75	2.43	3.18	4.24	5.98	8.46	10.95
	1983-1987	1.01	0.01	0.01	0.01	0.03	0.06	0.08	0.20	0.24	0.49	0.66	0.91	1.68	2.14	3.16	3.86	5.73	8.22	12.48
	1988-1992	1.17	0.01	0.01	0.01	0.04	0.04	0.11	0.16	0.27	0.43	0.65	1.08	1.68	2.15	2.90	3.76	5.43	8.43	13.43
	1983-1992	1.09	0.01	0.01	0.01	0.03	0.05	0.10	0.18	0.25	0.46	0.65	1.00	1.68	2.15	3.02	3.81	5.57	8.34	13.04
	1973-1992	0.99	0.01	0.01	0.02	0.03	0.05	0.12	0.19	0.29	0.46	0.70	1.07	1.71	2.27	3.09	3.99	5.73	8.39	12.36
	1993-1997	1.68				0.04	0.07	0.11	0.19	0.29	0.41	0.75	1.29	1.81	2.64	3.13	4.87	6.73	11.16	18.43
	1998-2002	2.22	0.01			0.01	0.06	0.12	0.18	0.30	0.53	0.92	1.38	1.90	2.77	3.89	5.47	8.29	12.53	20.71
	1993-2002	1.95	0.00			0.03	0.07	0.12	0.18	0.29	0.47	0.83	1.34	1.86	2.71	3.53	5.19	7.60	11.89	19.77

- 食道がん -

年齢階級別にみた死亡率の推移 (沖縄：1973-2002)

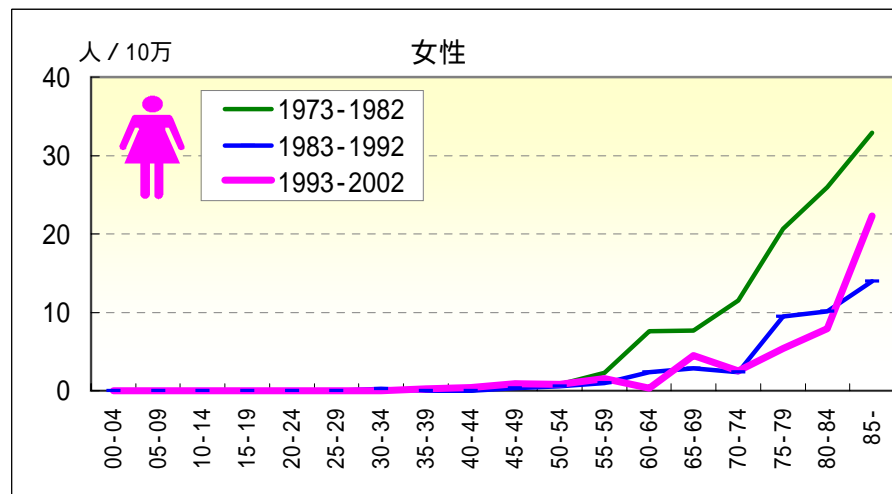
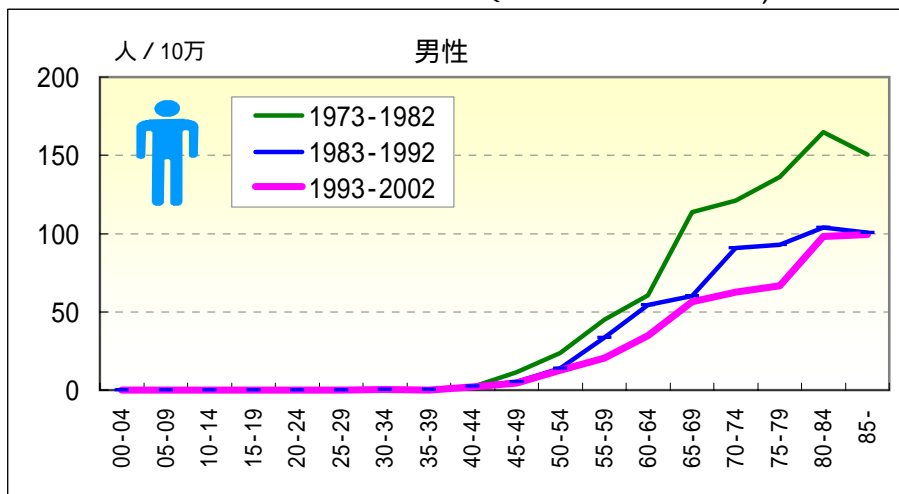

年齢階級別、性別*期間別死亡率 (沖縄：1973-2002年)

		総数	00-04	05-09	10-14	15-19	20-24	25-29	30-34	35-39	40-44	45-49	50-54	55-59	60-64	65-69	70-74	75-79	80-84	85-
男	1973-1977	10.72	0.00	0.00	0.00	0.00	0.00	0.00	0.00	0.00	1.74	7.80	20.16	43.35	73.09	104.26	120.07	150.71	129.74	142.95
	1978-1982	12.82	0.00	0.00	0.00	0.00	0.00	0.00	0.00	1.14	2.23	13.94	26.44	46.22	49.35	121.87	121.56	123.84	195.43	155.72
	1973-1982	11.80	0.00	0.00	0.00	0.00	0.00	0.00	0.00	0.56	1.99	11.25	23.82	44.92	60.52	113.69	120.88	136.14	164.92	150.44
	1983-1987	10.34	0.00	0.00	0.00	0.00	0.00	0.00	0.38	0.00	2.86	6.82	14.98	38.05	55.44	73.06	90.19	95.19	96.51	111.82
	1988-1992	10.78	0.00	0.00	0.00	0.00	0.00	0.00	0.42	0.78	1.83	4.14	12.97	29.73	53.71	49.14	91.29	91.11	109.97	92.13
	1983-1992	10.56	0.00	0.00	0.00	0.00	0.00	0.00	0.40	0.42	2.29	5.51	13.95	33.38	54.44	59.97	90.78	92.97	104.05	100.73
	1973-1992	11.15	0.00	0.00	0.00	0.00	0.00	0.00	0.23	0.48	2.15	8.15	17.83	37.66	56.88	82.81	103.46	110.49	128.46	118.74
	1993-1997	10.41	0.00	0.00	0.00	0.00	0.00	0.00	0.46	0.00	3.15	3.73	15.22	15.16	36.22	57.25	69.92	58.43	122.46	92.36
	1998-2002	11.61	0.00	0.00	0.00	0.00	0.00	0.00	0.00	0.00	0.85	5.38	10.36	26.29	33.38	55.49	56.98	73.84	77.35	104.58
	1993-2002	11.02	0.00	0.00	0.00	0.00	0.00	0.00	0.23	0.00	2.04	4.64	12.48	20.50	34.73	56.24	62.43	66.84	98.07	99.23
女	1973-1977	1.93	0.00	0.00	0.00	0.00	0.00	0.00	0.00	0.56	0.00	1.40	0.86	3.01	6.96	10.91	8.25	30.24	30.11	13.63
	1978-1982	1.96	0.00	0.00	0.00	0.00	0.00	0.00	0.00	0.00	0.00	0.61	0.71	1.71	8.07	4.78	14.39	13.02	22.45	47.17
	1973-1982	1.95	0.00	0.00	0.00	0.00	0.00	0.00	0.00	0.29	0.00	0.98	0.78	2.31	7.55	7.64	11.53	20.68	25.95	32.89
	1983-1987	1.04	0.00	0.00	0.00	0.00	0.00	0.00	0.00	0.00	0.00	0.58	0.62	1.43	4.35	3.12	2.52	11.06	13.33	10.10
	1988-1992	0.90	0.00	0.00	0.00	0.00	0.00	0.00	0.43	0.00	0.00	0.00	0.58	0.63	0.73	2.67	2.17	8.13	7.39	16.76
	1983-1992	0.97	0.00	0.00	0.00	0.00	0.00	0.00	0.21	0.00	0.00	0.30	0.60	1.00	2.38	2.88	2.33	9.48	10.09	13.93
	1973-1992	1.43	0.00	0.00	0.00	0.00	0.00	0.00	0.12	0.13	0.00	0.62	0.68	1.55	4.57	4.92	6.30	14.11	16.40	20.69
	1993-1997	1.09	0.00	0.00	0.00	0.00	0.00	0.00	0.00	0.43	0.42	0.99	0.00	0.59	0.64	3.72	2.78	1.17	7.82	21.59
	1998-2002	1.68	0.00	0.00	0.00	0.00	0.00	0.00	0.00	0.00	0.44	0.82	1.51	2.59	0.00	5.17	2.30	9.05	8.03	22.78
	1993-2002	1.39	0.00	0.00	0.00	0.00	0.00	0.00	0.00	0.22	0.43	0.90	0.83	1.54	0.30	4.50	2.52	5.41	7.93	22.25

- 食道がん -

年齢階級別にみた死亡率の推移 (全国：1973-2002)

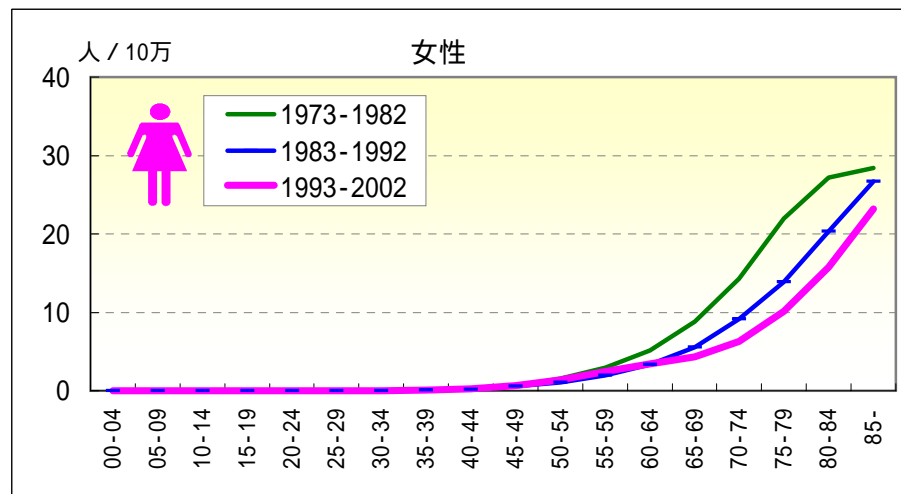
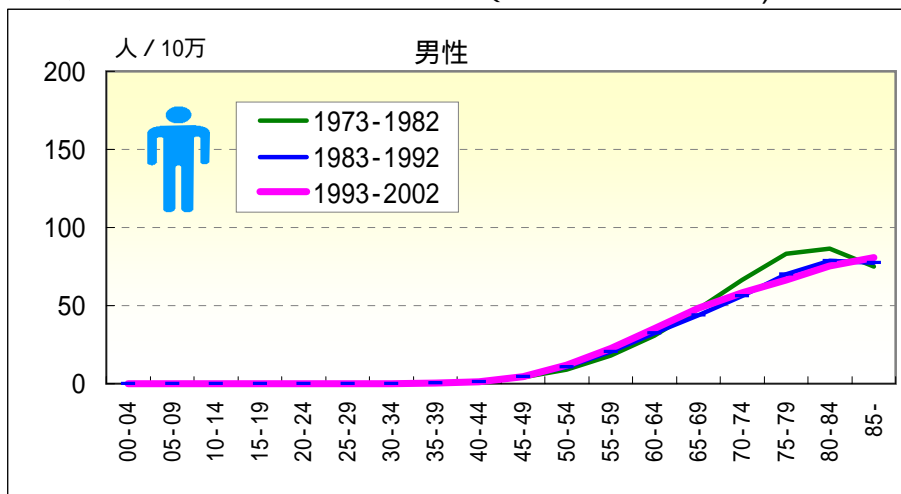

年齢階級別，性別*期間別死亡率 (全国：1973-2002年)

		総数	00-04	05-09	10-14	15-19	20-24	25-29	30-34	35-39	40-44	45-49	50-54	55-59	60-64	65-69	70-74	75-79	80-84	85-
男	1973-1977	7.22	0.00	0.00	0.00	0.01	0.01	0.02	0.10	0.35	1.25	4.07	8.60	17.70	32.69	50.16	69.54	84.71	85.69	69.40
	1978-1982	7.71	0.00	0.00	0.00	0.00	0.00	0.00	0.06	0.31	1.22	4.12	9.67	18.47	28.73	45.63	63.31	81.90	86.85	78.92
	1973-1982	7.47	0.00	0.00	0.00	0.00	0.01	0.01	0.08	0.33	1.24	4.09	9.21	18.12	30.69	47.78	66.20	83.16	86.36	74.98
	1983-1987	8.59	0.00	0.00	0.00	0.00	0.00	0.02	0.05	0.30	1.35	4.11	10.37	20.33	30.47	43.12	56.82	74.35	80.42	80.35
	1988-1992	10.03	0.00	0.01	0.00	0.00	0.00	0.01	0.05	0.36	1.32	4.65	10.68	20.94	33.90	44.46	55.90	66.59	77.26	75.40
	1983-1992	9.32	0.00	0.00	0.00	0.00	0.00	0.02	0.05	0.33	1.33	4.39	10.53	20.65	32.43	43.86	56.35	70.16	78.66	77.47
	1973-1992	8.43	0.00	0.00	0.00	0.00	0.01	0.01	0.07	0.33	1.29	4.25	9.95	19.67	31.73	45.63	60.73	75.49	81.55	76.66
	1993-1997	11.99	0.00	0.00	0.00	0.00	0.01	0.01	0.06	0.23	1.35	4.77	11.99	21.60	35.22	47.88	56.45	64.61	75.71	80.93
	1998-2002	14.15	0.00	0.00	0.00	0.01	0.00	0.02	0.07	0.19	1.20	4.56	11.48	23.64	35.17	48.90	59.46	67.71	74.81	80.40
	1993-2002	13.07	0.00	0.00	0.00	0.00	0.01	0.02	0.06	0.21	1.28	4.67	11.71	22.66	35.20	48.42	58.18	66.36	75.24	80.63
女	1973-1977	2.11	0.00	0.00	0.00	0.00	0.01	0.01	0.04	0.17	0.38	0.69	1.63	3.43	5.85	9.94	15.87	24.49	27.87	29.92
	1978-1982	2.02	0.00	0.00	0.00	0.01	0.00	0.02	0.02	0.07	0.30	0.49	1.46	2.47	4.56	7.90	13.00	19.93	26.64	27.28
	1973-1982	2.06	0.00	0.00	0.00	0.00	0.00	0.01	0.03	0.12	0.34	0.58	1.54	2.91	5.18	8.84	14.30	21.97	27.16	28.40
	1983-1987	1.91	0.00	0.00	0.00	0.00	0.01	0.01	0.00	0.06	0.19	0.50	1.08	1.73	3.67	6.21	10.11	15.39	21.89	27.11
	1988-1992	2.02	0.00	0.00	0.00	0.00	0.01	0.00	0.02	0.06	0.21	0.57	1.08	2.15	3.05	4.98	8.26	12.62	19.11	26.36
	1983-1992	1.97	0.00	0.00	0.00	0.00	0.01	0.00	0.01	0.06	0.20	0.54	1.08	1.95	3.34	5.54	9.14	13.86	20.31	26.66
	1973-1992	2.01	0.00	0.00	0.00	0.00	0.01	0.01	0.02	0.09	0.26	0.56	1.29	2.36	4.12	6.97	11.31	17.05	22.83	27.23
	1993-1997	2.21	0.00	0.00	0.00	0.00	0.00	0.01	0.02	0.10	0.21	0.64	1.37	2.27	3.19	4.43	6.66	11.17	17.09	24.09
	1998-2002	2.46	0.00	0.00	0.00	0.00	0.00	0.02	0.02	0.08	0.30	0.68	1.47	2.66	3.62	4.27	5.99	9.25	14.61	22.57
	1993-2002	2.33	0.00	0.00	0.00	0.00	0.00	0.01	0.02	0.09	0.25	0.66	1.43	2.47	3.41	4.35	6.30	10.10	15.76	23.19

一 胃がん

年齢階級別にみた死亡率の推移 (沖縄：1973-2002)

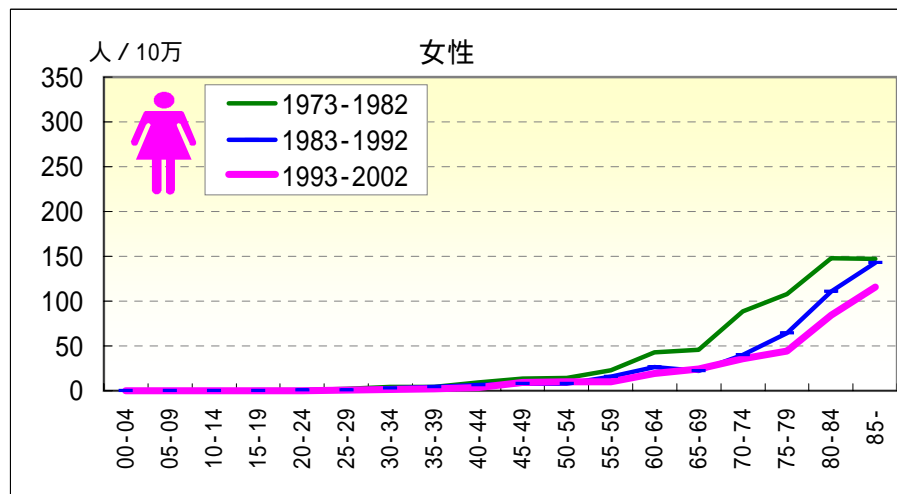
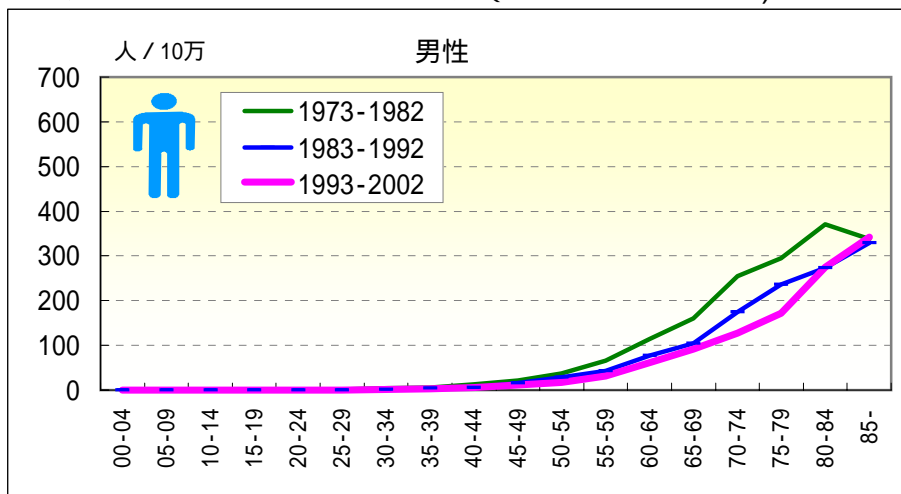

年齢階級別、性別*期間別死亡率 (沖縄：1973-2002年)

		総数	00-04	05-09	10-14	15-19	20-24	25-29	30-34	35-39	40-44	45-49	50-54	55-59	60-64	65-69	70-74	75-79	80-84	85-
男	1973-1977	24.72	0.00	0.00	0.00	0.00	0.43	0.00	3.68	3.28	15.04	28.06	43.68	75.86	146.18	186.47	294.72	350.31	368.73	311.89
	1978-1982	21.57	0.00	0.00	0.00	0.41	0.49	2.00	4.07	7.99	11.70	17.57	32.85	57.50	87.43	137.54	222.48	247.68	373.09	357.24
	1973-1982	23.09	0.00	0.00	0.00	0.20	0.46	1.08	3.90	5.58	13.34	22.16	37.37	65.84	115.05	160.28	255.47	294.67	371.06	338.49
	1983-1987	20.78	0.00	0.00	0.00	0.00	0.51	0.41	1.91	4.02	8.02	16.48	29.34	48.81	84.93	112.64	190.18	235.18	289.52	342.44
	1988-1992	21.73	0.00	0.00	0.00	0.00	0.00	0.95	2.12	4.67	5.04	14.21	27.71	39.43	72.77	98.27	160.60	238.28	261.65	319.75
	1983-1992	21.26	0.00	0.00	0.00	0.00	0.25	0.66	2.01	4.37	6.36	15.37	28.50	43.54	77.92	104.78	174.29	236.87	273.92	329.66
	1973-1992	22.13	0.00	0.00	0.00	0.10	0.36	0.87	2.84	4.89	9.66	18.49	31.99	51.81	92.80	128.38	208.50	260.32	312.87	332.86
	1993-1997	23.21	0.00	0.00	0.00	0.39	0.43	0.94	1.38	2.53	5.51	14.94	20.09	34.57	60.37	109.89	138.44	145.07	310.85	386.23
	1998-2002	23.37	0.00	0.00	0.00	0.41	0.46	0.41	2.29	2.71	4.66	8.08	15.54	28.26	61.90	76.99	119.04	192.99	245.40	307.19
	1993-2002	23.29	0.00	0.00	0.00	0.40	0.45	0.66	1.83	2.61	5.10	11.18	17.53	31.54	61.17	91.10	127.21	171.21	275.46	341.79
女	1973-1977	14.86	0.00	0.00	0.37	0.40	0.92	3.50	3.73	5.00	11.57	15.38	14.60	32.08	60.35	51.84	108.92	127.95	133.80	118.15
	1978-1982	12.76	0.00	0.00	0.00	0.43	1.00	0.85	4.84	4.13	7.44	11.66	13.45	15.43	28.24	40.62	70.52	91.16	159.99	168.45
	1973-1982	13.78	0.00	0.00	0.19	0.41	0.95	2.07	4.36	4.57	9.44	13.40	13.97	23.11	43.17	45.86	88.41	107.51	148.04	147.04
	1983-1987	11.94	0.00	0.00	0.00	0.00	1.01	1.33	3.30	4.35	5.96	10.96	6.21	17.93	32.16	27.03	42.77	69.50	144.42	159.00
	1988-1992	10.30	0.00	0.00	0.00	0.00	0.49	0.47	3.04	4.54	6.36	4.84	8.74	13.18	21.84	17.80	36.95	59.63	83.15	130.38
	1983-1992	11.10	0.00	0.00	0.00	0.00	0.74	0.91	3.17	4.45	6.18	7.97	7.52	15.40	26.55	22.06	39.65	64.19	110.97	142.53
	1973-1992	12.37	0.00	0.00	0.09	0.20	0.85	1.49	3.69	4.51	7.74	10.55	10.33	18.64	33.58	32.28	60.68	82.11	125.72	144.14
	1993-1997	11.10	0.00	0.00	0.00	0.00	0.43	0.91	1.82	2.60	3.35	9.92	8.55	8.82	19.10	28.29	32.39	49.25	103.26	110.81
	1998-2002	11.63	0.00	0.00	0.00	0.00	0.00	0.40	1.34	2.26	3.93	8.20	10.55	11.02	19.64	20.69	38.39	40.23	68.26	119.61
	1993-2002	11.37	0.00	0.00	0.00	0.00	0.22	0.64	1.57	2.43	3.63	8.98	9.64	9.87	19.38	24.22	35.67	44.40	84.39	115.72

一 胃がん

年齢階級別にみた死亡率の推移（全国：1973-2002）

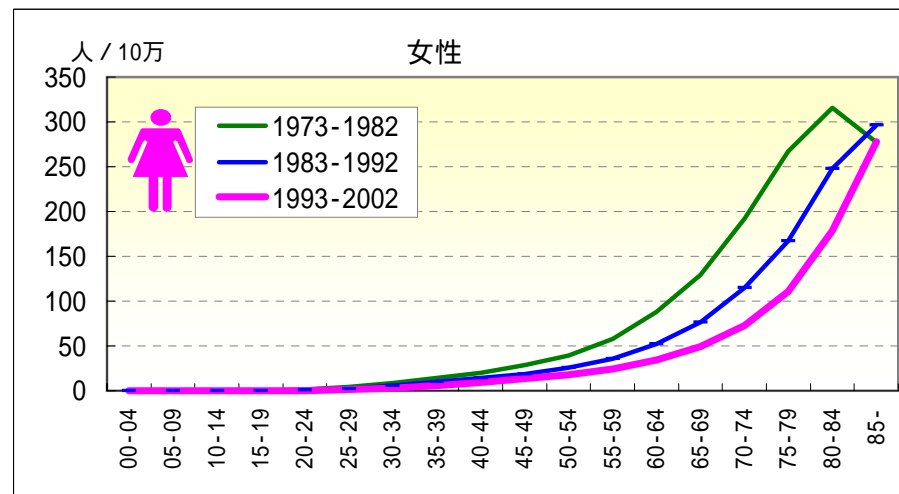
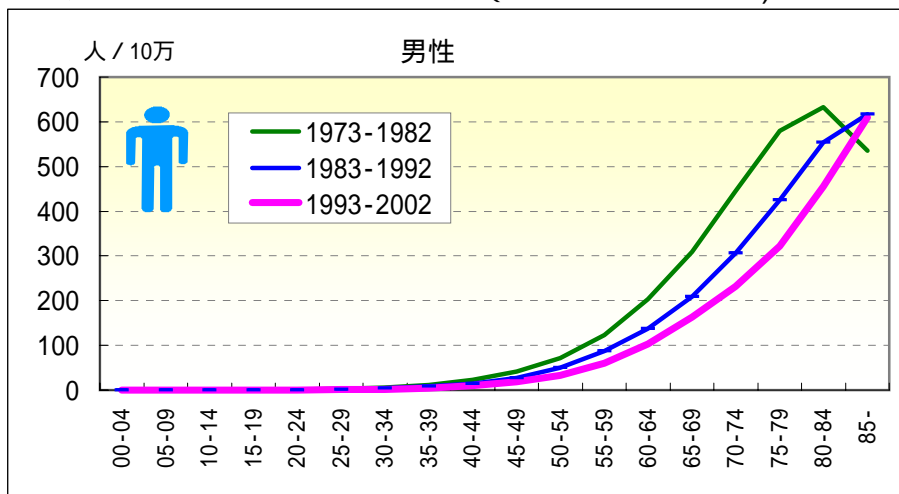

年齢階級別、性別*期間別死亡率（全国：1973-2002年）

		総数	00-04	05-09	10-14	15-19	20-24	25-29	30-34	35-39	40-44	45-49	50-54	55-59	60-64	65-69	70-74	75-79	80-84	85-
男	1973-1977	55.93	0.00	0.00	0.02	0.24	1.08	3.03	6.41	13.03	24.64	45.32	76.21	138.33	221.49	340.75	489.60	613.30	649.83	500.97
	1978-1982	53.36	0.00	0.01	0.00	0.11	0.84	2.47	5.55	10.86	19.86	38.31	67.57	110.08	184.74	282.03	407.61	552.29	621.39	560.08
	1973-1982	54.61	0.00	0.01	0.01	0.17	0.97	2.77	5.94	11.91	22.22	41.62	71.28	122.71	202.99	309.84	445.58	579.74	633.43	535.61
	1983-1987	51.43	0.01	0.00	0.01	0.11	0.50	1.97	4.40	8.79	16.18	30.11	57.29	96.27	147.92	233.66	332.76	464.73	599.14	614.42
	1988-1992	50.09	0.00	0.00	0.00	0.10	0.39	1.26	2.93	6.93	12.85	23.84	44.26	79.96	129.87	190.46	280.37	391.82	517.97	619.15
	1983-1992	50.75	0.00	0.00	0.01	0.11	0.44	1.61	3.72	7.92	14.39	26.87	50.67	87.67	137.59	209.65	306.02	425.31	553.87	617.17
	1973-1992	52.62	0.00	0.00	0.01	0.14	0.70	2.25	4.91	9.80	17.99	33.82	59.67	101.36	164.20	254.93	368.13	488.62	583.70	590.68
	1993-1997	51.57	0.00	0.00	0.01	0.11	0.29	0.95	2.05	5.08	10.71	19.60	35.89	66.41	113.23	174.88	244.30	348.69	485.50	621.54
	1998-2002	52.87	0.00	0.00	0.01	0.05	0.23	0.64	1.64	3.55	7.68	16.60	31.06	55.50	93.46	152.36	222.48	301.32	429.08	601.94
	1993-2002	52.22	0.00	0.00	0.01	0.08	0.26	0.78	1.83	4.31	9.31	18.21	33.28	60.76	103.10	162.94	231.77	321.92	455.83	610.27
女	1973-1977	34.99	0.00	0.01	0.02	0.19	1.48	4.54	9.43	15.28	21.83	31.65	44.36	65.42	98.50	145.34	214.99	290.08	333.01	268.65
	1978-1982	32.87	0.00	0.00	0.01	0.19	1.03	3.90	8.14	13.36	18.63	25.54	35.30	52.13	77.38	115.06	173.04	248.90	303.52	283.58
	1973-1982	33.90	0.00	0.00	0.01	0.19	1.27	4.24	8.74	14.29	20.20	28.45	39.52	58.18	87.52	128.96	192.04	267.31	316.07	277.22
	1983-1987	30.33	0.00	0.00	0.01	0.10	0.80	2.96	6.33	11.05	15.56	21.10	29.04	40.30	59.22	86.81	131.34	188.55	271.07	302.45
	1988-1992	28.38	0.00	0.00	0.00	0.07	0.49	1.92	4.47	9.51	13.29	16.50	22.90	31.41	45.40	67.69	99.54	149.69	229.91	291.83
	1983-1992	29.34	0.00	0.00	0.01	0.08	0.64	2.44	5.48	10.34	14.34	18.73	25.92	35.65	51.80	76.34	114.65	167.11	247.72	296.18
	1973-1992	31.55	0.00	0.00	0.01	0.13	0.96	3.44	7.23	12.21	17.05	23.31	32.12	45.36	67.03	99.20	147.16	206.49	272.82	290.01
	1993-1997	27.73	0.00	0.00	0.01	0.06	0.33	1.28	3.25	6.30	10.90	14.69	18.68	26.12	36.72	53.55	80.26	124.56	195.77	285.28
	1998-2002	27.64	0.00	0.00	0.01	0.06	0.31	0.96	2.14	4.51	8.10	12.77	16.80	22.27	31.38	44.83	65.96	99.93	163.52	272.52
	1993-2002	27.68	0.00	0.00	0.01	0.06	0.32	1.11	2.66	5.40	9.61	13.80	17.67	24.13	34.00	48.97	72.55	110.90	178.45	277.77

一 肝がん一

年齢階級別にみた死亡率の推移（沖縄：1973-2002）

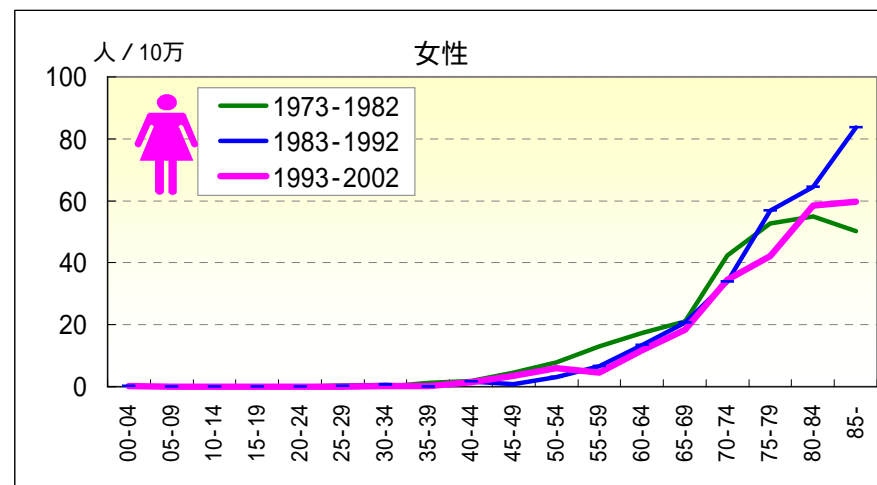
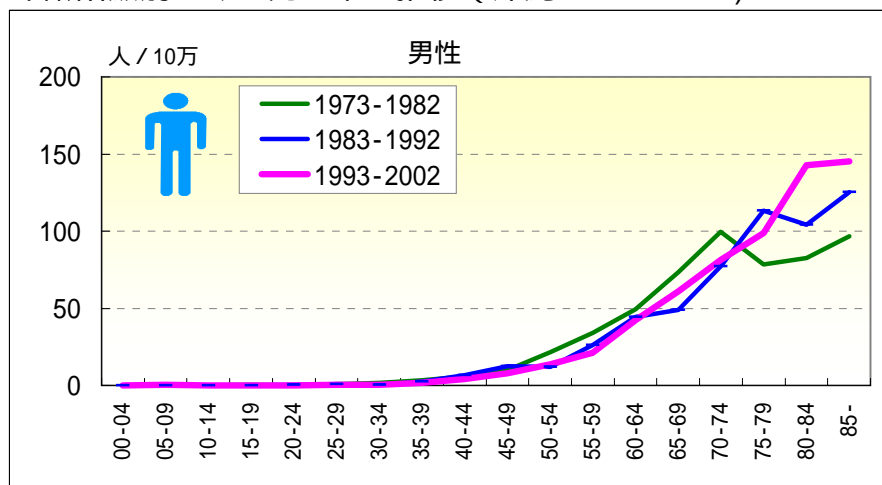

年齢階級別，性別*期間別死亡率（沖縄：1973-2002年）

		総数	00-04	05-09	10-14	15-19	20-24	25-29	30-34	35-39	40-44	45-49	50-54	55-59	60-64	65-69	70-74	75-79	80-84	85-
男	1973-1977	8.40				0.39		0.47	2.45	2.73	6.36	7.02	19.04	33.87	47.67	82.21	103.70	65.17	68.28	64.98
	1978-1982	10.12	0.37			0.41		1.20	0.90	3.99	5.57	12.12	23.23	33.82	50.77	66.16	96.33	89.44	94.75	119.08
	1973-1982	9.29	0.18			0.40		0.86	1.56	3.35	5.96	9.89	21.49	33.84	49.31	73.62	99.69	78.33	82.46	96.71
	1983-1987	9.68				0.41		1.23	1.15	1.79	7.45	9.66	13.11	19.03	42.47	63.93	86.27	97.99	115.81	97.84
	1988-1992	11.55					0.51	0.48		2.73	5.95	15.39	11.20	31.67	45.91	36.54	69.31	126.15	94.80	146.33
	1983-1992	10.63				0.20	0.25	0.88	0.60	2.29	6.62	12.47	12.13	26.13	44.45	48.94	77.16	113.34	104.05	125.15
	1973-1992	10.00	0.10			0.30	0.12	0.87	1.02	2.74	6.31	11.28	15.81	28.99	46.40	59.43	86.66	99.13	95.39	114.85
	1993-1997	13.63		0.41		0.39				2.95	5.90	6.07	15.83	18.20	44.27	71.11	83.91	104.77	141.30	125.95
	1998-2002	14.84						0.82	0.92	0.45	2.12	9.23	12.25	24.31	40.66	53.41	79.36	93.98	144.04	160.13
	1993-2002	14.25		0.21		0.20		0.44	0.46	1.74	4.08	7.80	13.81	21.13	42.37	61.00	81.27	98.88	142.78	145.17
女	1973-1977	5.10	0.37								1.83	5.59	10.30	14.04	15.09	21.83	34.66	65.14	40.14	31.81
	1978-1982	6.17						0.85		2.36	1.72	3.68	5.66	12.00	19.16	20.31	48.93	42.79	67.36	64.01
	1973-1982	5.65	0.19					0.46		1.14	1.77	4.58	7.76	12.94	17.27	21.02	42.28	52.72	54.94	50.30
	1983-1987	6.09	0.41						1.24		2.39	1.15	3.73	6.46	12.17	20.79	32.70	48.97	66.65	88.33
	1988-1992	7.02						0.47			0.98	0.60	2.33	6.90	14.56	20.47	34.77	63.70	62.83	80.09
	1983-1992	6.56	0.21					0.23	0.63		1.61	0.89	3.01	6.70	13.47	20.62	33.81	56.89	64.56	83.59
	1973-1992	6.13	0.20					0.34	0.36	0.50	1.69	2.64	5.08	9.32	15.08	20.79	37.47	55.17	60.74	71.72
	1993-1997	7.69	0.48								1.26	3.47	9.16	4.70	14.01	21.59	38.87	45.73	65.71	57.56
	1998-2002	7.25							0.45	0.45	1.74	3.69	3.52	4.54	9.82	15.52	30.71	39.23	52.20	61.51
	1993-2002	7.47	0.24						0.22	0.22	1.50	3.59	6.06	4.63	11.81	18.34	34.41	42.23	58.43	59.77

一 肝がん

年齢階級別にみた死亡率の推移（全国：1973-2002）

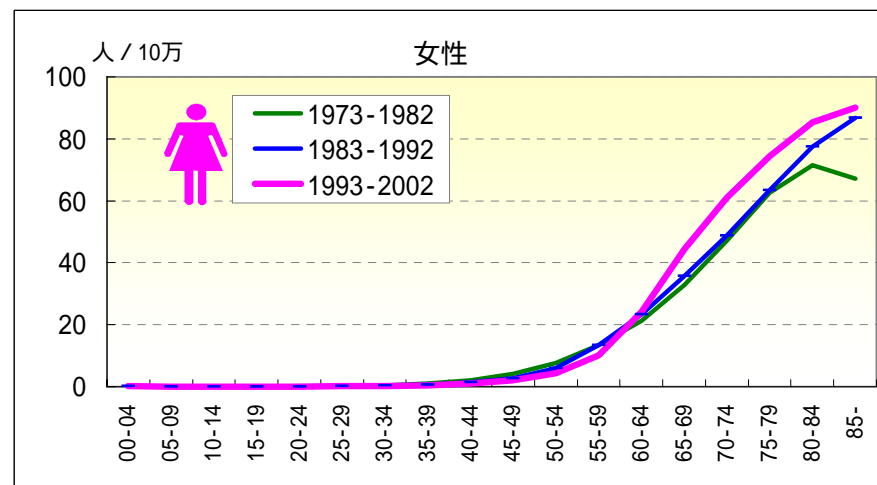
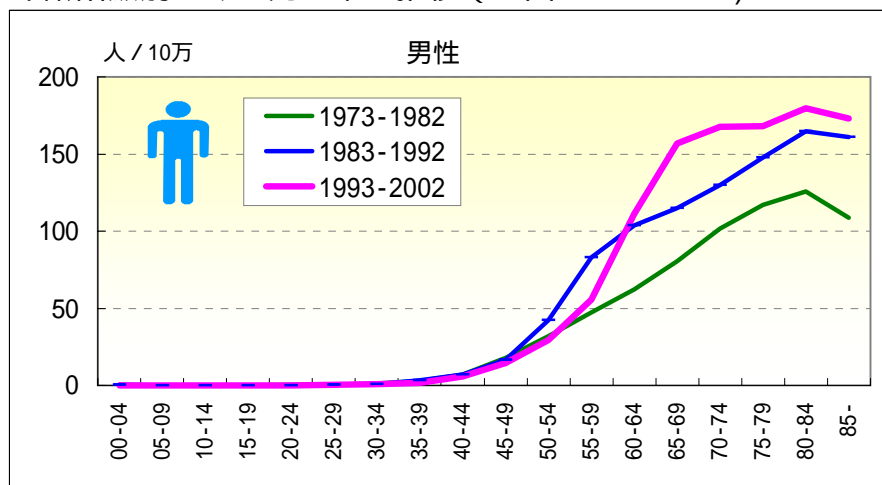

年齢階級別，性別*期間別死亡率（全国：1973-2002年）

		総数	00-04	05-09	10-14	15-19	20-24	25-29	30-34	35-39	40-44	45-49	50-54	55-59	60-64	65-69	70-74	75-79	80-84	85-
男	1973-1977	12.85	0.39	0.08	0.11	0.12	0.25	0.38	1.15	2.67	7.03	14.51	25.18	40.06	54.79	73.53	93.42	108.83	114.29	99.77
	1978-1982	17.69	0.32	0.08	0.07	0.10	0.16	0.48	1.34	3.11	6.98	20.72	37.41	52.83	69.41	86.42	108.61	123.86	133.91	115.04
	1973-1982	15.33	0.35	0.08	0.09	0.11	0.21	0.43	1.26	2.90	7.01	17.78	32.16	47.12	62.15	80.31	101.57	117.09	125.60	108.72
	1983-1987	24.19	0.37	0.06	0.08	0.10	0.15	0.31	1.15	3.37	7.20	17.70	48.72	75.69	87.76	104.34	123.70	143.34	160.63	149.87
	1988-1992	30.22	0.16	0.04	0.07	0.10	0.14	0.34	0.90	2.88	7.26	15.28	36.45	89.91	115.39	123.23	135.46	151.46	167.67	169.13
	1983-1992	27.23	0.27	0.05	0.08	0.10	0.15	0.33	1.03	3.14	7.23	16.45	42.48	83.19	103.57	114.84	129.70	147.73	164.55	161.08
	1973-1992	21.48	0.32	0.07	0.08	0.11	0.18	0.38	1.15	3.03	7.13	17.08	37.97	69.09	86.72	99.24	117.18	135.17	149.95	144.07
	1993-1997	35.47	0.21	0.09	0.06	0.13	0.12	0.31	0.77	2.09	6.45	15.65	30.66	62.06	133.06	153.43	153.05	160.28	174.04	168.78
	1998-2002	38.41	0.17	0.06	0.04	0.07	0.15	0.28	0.64	1.63	4.72	12.83	28.47	49.70	90.67	159.83	178.65	174.19	184.38	176.32
	1993-2002	36.95	0.19	0.07	0.05	0.10	0.13	0.29	0.70	1.86	5.65	14.34	29.48	55.66	111.35	156.82	167.76	168.14	179.48	173.11
女	1973-1977	6.81	0.24	0.05	0.04	0.05	0.18	0.27	0.53	1.20	2.27	4.22	8.02	13.66	20.82	33.53	47.14	61.03	69.91	60.37
	1978-1982	7.72	0.29	0.03	0.05	0.04	0.13	0.23	0.45	0.92	1.85	3.90	7.18	13.11	21.59	32.30	47.02	63.71	72.70	72.13
	1973-1982	7.28	0.26	0.04	0.04	0.04	0.16	0.25	0.49	1.05	2.06	4.05	7.57	13.36	21.22	32.86	47.08	62.51	71.51	67.12
	1983-1987	9.01	0.22	0.03	0.08	0.06	0.07	0.21	0.36	0.69	1.52	2.96	6.82	13.45	22.77	33.63	46.74	62.69	75.97	81.70
	1988-1992	10.91	0.21	0.02	0.05	0.06	0.12	0.15	0.27	0.59	1.21	2.52	5.38	13.37	23.98	37.50	50.41	63.99	78.81	90.14
	1983-1992	9.97	0.22	0.03	0.06	0.06	0.10	0.18	0.32	0.64	1.35	2.73	6.09	13.41	23.42	35.74	48.66	63.41	77.58	86.68
	1973-1992	8.67	0.24	0.03	0.05	0.05	0.13	0.22	0.41	0.84	1.68	3.36	6.76	13.39	22.48	34.49	48.00	63.06	75.35	80.32
	1993-1997	13.30	0.10	0.04	0.06	0.05	0.08	0.14	0.25	0.40	1.18	2.14	4.49	10.97	26.77	43.75	57.08	69.16	78.44	85.29
	1998-2002	16.24	0.12	0.05	0.01	0.05	0.07	0.12	0.23	0.35	0.83	1.98	4.30	9.21	21.63	45.09	64.13	78.55	91.33	93.53
	1993-2002	14.78	0.11	0.05	0.03	0.05	0.07	0.13	0.24	0.37	1.02	2.07	4.39	10.06	24.14	44.45	60.88	74.37	85.36	90.14

一 胆嚢・胆管がん一

年齢階級別にみた死亡率の推移（沖縄：1973-2002）

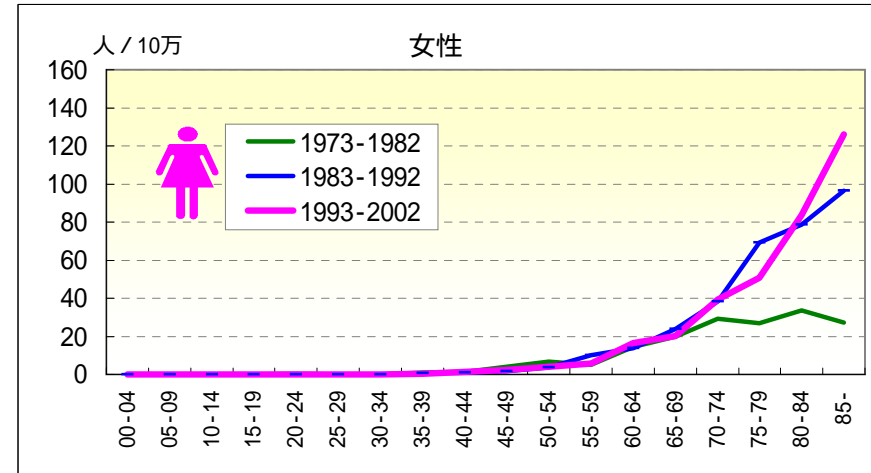
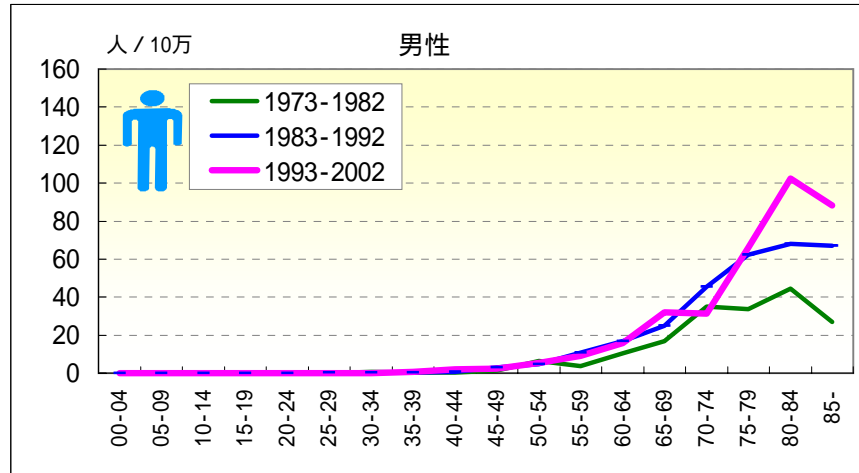

年齢階級別，性別*期間別死亡率（沖縄：1973-2002年）

		総数	00-04	05-09	10-14	15-19	20-24	25-29	30-34	35-39	40-44	45-49	50-54	55-59	60-64	65-69	70-74	75-79	80-84	85-					
男	1973-1977	1.34													0.55	1.56	4.48	2.71	4.77	6.02	27.29	16.29	20.48	25.99	
	1978-1982	3.40			0.41				0.90		0.56	1.21	8.01	4.51	15.51	26.12	41.28	48.16	65.14	27.48					
	1973-1982	2.40			0.20				0.52	0.28	0.28	1.36	6.54	3.69	10.46	16.77	34.89	33.57	44.40	26.86					
	1983-1987	3.94							0.38		0.57	2.84	3.75	9.93	23.59	21.31	37.25	44.80	72.38	34.94					
	1988-1992	5.79						0.48		0.78	0.92	3.55	5.90	11.63	12.13	27.72	52.41	77.09	64.47	92.13					
	1983-1992	4.88							0.22	0.20	0.42	0.76	3.19	4.85	10.89	16.98	24.82	45.39	62.40	67.95	67.15				
	1973-1992	3.71			0.10				0.11	0.34	0.36	0.54	2.35	5.52	8.22	14.37	21.40	40.97	50.70	58.50	52.56				
	1993-1997	6.25								0.84	0.79	1.40	4.87	8.49	20.79	31.40	23.77	72.54	94.20	71.37					
	1998-2002	7.88								0.45	3.39	3.08	5.65	9.86	11.53	32.60	36.63	60.41	109.36	101.31					
	1993-2002	7.08								0.65	2.04	2.32	5.31	9.15	15.93	32.08	31.21	65.92	102.40	88.20					
女	1973-1977	2.19					0.46				1.22	2.80	5.15	3.01	6.96	8.19	16.50	23.26	23.42	13.63					
	1978-1982	5.35							2.36	1.72	4.91	7.79	6.86	21.18	29.87	40.30	29.77	42.10	37.06						
	1973-1982	3.82				0.24			1.14	1.47	3.92	6.60	5.08	14.57	19.74	29.21	26.88	33.58	27.09						
	1983-1987	6.69							0.48	0.60	1.15	4.35	12.91	13.04	23.91	25.16	63.18	82.21	88.33						
	1988-1992	8.69							0.83	1.47	2.42	2.91	7.53	14.56	24.03	49.99	74.54	75.76	102.44						
	1983-1992	7.72							0.67	1.08	1.77	3.61	10.04	13.87	23.98	38.48	69.29	78.69	96.45						
	1973-1992	5.87				0.12			0.88	1.27	2.79	4.91	7.96	14.16	22.16	34.48	51.75	60.74	71.72						
	1993-1997	10.39								0.43	2.09	2.98	4.88	6.47	17.83	19.36	43.50	56.29	92.30	138.15					
	1998-2002	9.86								0.44	1.64	3.52	4.54	15.02	20.69	36.08	46.27	76.29	116.19						
	1993-2002	10.12								0.22	1.28	2.24	4.13	5.55	16.36	20.07	39.45	50.89	83.67	125.89					

一 胆嚢・胆管がん一

年齢階級別にみた死亡率の推移（全国：1973-2002）

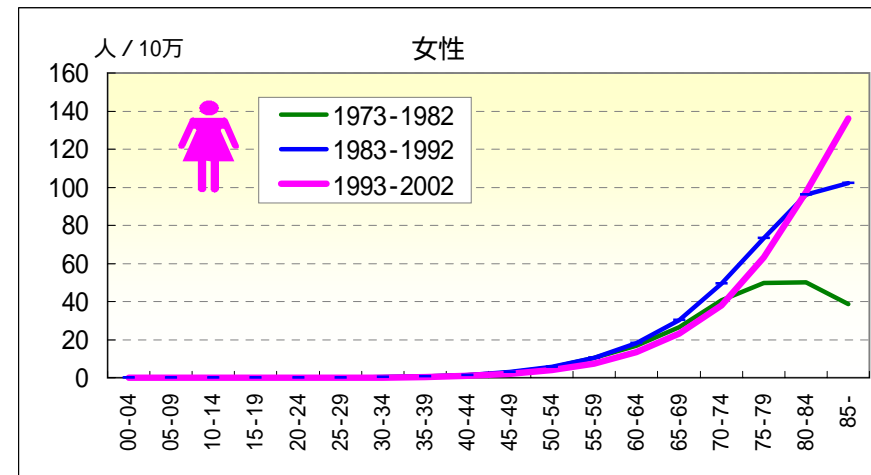
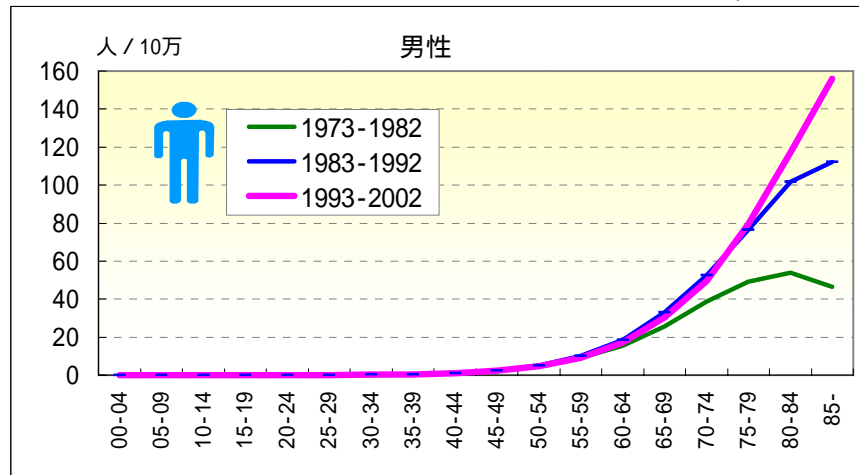

年齢階級別，性別*期間別死亡率（全国：1973-2002年）

		総数	00-04	05-09	10-14	15-19	20-24	25-29	30-34	35-39	40-44	45-49	50-54	55-59	60-64	65-69	70-74	75-79	80-84	85-
男	1973-1977	3.56			0.00		0.03	0.09	0.15	0.47	0.93	2.15	4.22	8.74	14.33	23.33	35.13	42.12	42.58	34.78
	1978-1982	4.80	0.00			0.01	0.02	0.06	0.15	0.44	0.84	2.34	4.90	9.62	16.51	27.61	41.97	55.17	61.99	54.81
	1973-1982	4.19	0.00		0.00	0.01	0.03	0.08	0.15	0.45	0.89	2.25	4.61	9.23	15.43	25.58	38.81	49.30	53.77	46.52
	1983-1987	6.66			0.00	0.02	0.03	0.09	0.21	0.45	1.16	2.36	5.13	9.56	17.90	33.74	49.08	71.80	91.61	95.60
	1988-1992	8.56			0.01	0.02	0.05	0.13	0.52	1.04	2.47	5.03	10.67	19.15	32.65	56.00	80.49	109.60	123.89	
	1983-1992	7.62			0.00	0.01	0.03	0.07	0.18	0.48	1.10	2.42	5.08	10.15	18.62	33.13	52.61	76.49	101.64	112.07
	1973-1992	5.96	0.00		0.00	0.01	0.03	0.07	0.16	0.47	1.00	2.34	4.87	9.79	17.32	29.72	46.47	65.35	83.69	90.78
	1993-1997	10.07			0.00	0.01	0.05	0.19	0.35	0.35	1.01	2.36	4.98	9.56	18.17	32.10	51.67	84.62	115.48	149.84
	1998-2002	11.29				0.01	0.02	0.15	0.28	0.28	0.88	2.07	4.24	8.66	16.00	28.97	47.95	75.83	118.98	160.44
	1993-2002	10.68			0.00	0.01	0.03	0.17	0.31	0.31	0.95	2.22	4.58	9.09	17.06	30.44	49.53	79.65	117.32	155.93
女	1973-1977	4.63		0.00		0.01	0.03	0.06	0.16	0.53	1.26	2.61	5.07	9.91	15.98	25.20	36.26	41.65	37.71	26.33
	1978-1982	6.45		0.00		0.03	0.06	0.10	0.24	0.49	1.25	2.91	5.60	10.71	17.80	27.83	44.50	56.45	59.14	47.90
	1973-1982	5.56		0.00		0.02	0.04	0.08	0.20	0.51	1.25	2.76	5.36	10.35	16.93	26.62	40.77	49.83	50.02	38.72
	1983-1987	8.94	0.01		0.00	0.01	0.04	0.08	0.21	0.59	1.36	3.09	5.90	10.55	18.88	30.93	49.77	72.44	87.59	83.16
	1988-1992	10.97			0.00	0.01	0.05	0.08	0.21	0.54	1.06	2.72	5.73	10.24	17.40	29.88	49.21	73.66	102.69	115.53
	1983-1992	9.97	0.00		0.00	0.01	0.04	0.08	0.21	0.57	1.20	2.90	5.81	10.39	18.09	30.36	49.48	73.11	96.16	102.28
	1973-1992	7.84	0.00	0.00	0.00	0.01	0.04	0.08	0.21	0.54	1.23	2.84	5.60	10.37	17.59	28.74	45.82	63.96	79.21	81.62
	1993-1997	12.07			0.01	0.01	0.01	0.04	0.16	0.36	0.96	2.22	4.69	8.33	14.94	25.66	41.66	68.13	101.00	132.24
	1998-2002	12.93				0.01	0.02	0.03	0.12	0.33	0.75	1.82	3.36	6.64	12.22	20.94	35.03	59.12	94.19	138.91
	1993-2002	12.50			0.00	0.01	0.01	0.04	0.14	0.34	0.87	2.03	3.98	7.46	13.55	23.18	38.09	63.14	97.35	136.17

一 膵がん

年齢階級別にみた死亡率の推移（沖縄：1973-2002）

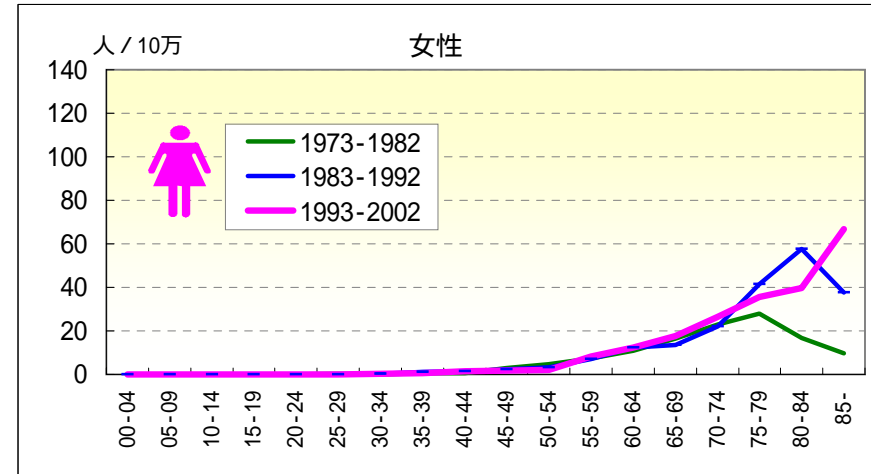
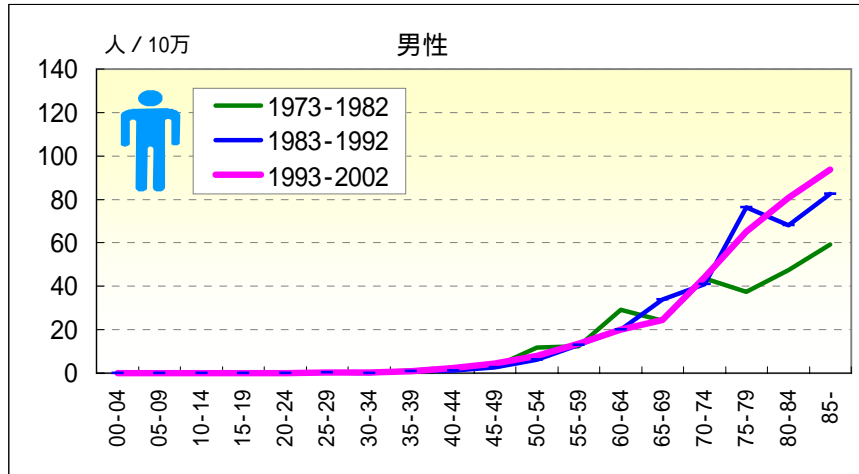

年齢階級別，性別*期間別死亡率（沖縄：1973-2002年）

		総数	00-04	05-09	10-14	15-19	20-24	25-29	30-34	35-39	40-44	45-49	50-54	55-59	60-64	65-69	70-74	75-79	80-84	85-
男	1973-1977	3.75						0.94		0.55	1.16	3.12	15.68	10.84	36.55	22.06	51.85	20.37	40.97	
	1978-1982	4.43							0.45	1.71	3.34	3.03	8.81	13.53	22.56	26.12	36.70	51.60	53.30	100.76
	1973-1982	4.10						0.43	0.26	1.12	2.27	3.07	11.68	12.31	29.14	24.23	43.62	37.30	47.57	59.10
	1983-1987	5.53								0.89	1.72	3.41	7.49	14.89	25.95	36.53	47.05	81.19	57.90	55.91
	1988-1992	5.63						0.48		0.78	0.92	1.78	4.72	11.63	15.59	31.50	35.50	72.42	75.84	102.97
	1983-1992	5.58						0.22		0.83	1.27	2.61	6.06	13.06	19.98	33.78	40.85	76.41	67.95	82.42
	1973-1992	4.88						0.33	0.11	0.95	1.74	2.82	8.27	12.78	23.65	29.72	42.02	60.54	59.78	73.97
	1993-1997	7.41								1.68	1.18	4.67	4.87	16.38	24.15	24.01	48.94	72.54	69.08	96.56
	1998-2002	8.07						0.82	0.46		3.39	4.23	10.36	10.51	16.39	24.97	40.70	58.73	90.69	91.50
	1993-2002	7.75						0.44	0.23	0.87	2.24	4.43	7.97	13.56	20.07	24.56	44.17	65.01	80.76	93.72
女	1973-1977	2.68						0.50		0.56	0.61	4.89	6.01	7.02	5.80	17.74	16.50	25.59	20.07	9.09
	1978-1982	3.21								0.59	0.57	1.23	3.54	7.72	15.13	15.53	28.78	29.77	14.03	10.11
	1973-1982	2.95						0.23		0.57	0.59	2.94	4.66	7.39	10.79	16.56	23.06	27.91	16.79	9.67
	1983-1987	4.41								0.48	0.60	2.31	2.49	5.74	12.17	13.52	17.61	44.23	64.43	37.86
	1988-1992	5.35							0.43	1.65	1.96	2.42	4.08	8.16	12.38	13.35	26.08	39.30	51.74	37.25
	1983-1992	4.89							0.21	1.11	1.34	2.36	3.31	7.03	12.28	13.43	22.15	41.58	57.50	37.51
	1973-1992	3.97						0.11	0.12	0.88	0.98	2.64	3.90	7.18	11.65	14.77	22.55	35.92	41.30	27.59
	1993-1997	6.14								0.43	0.84	1.49	2.44	7.06	10.82	17.87	27.77	39.87	35.98	69.07
	1998-2002	7.10							0.45	0.91	2.18	2.05	2.01	9.72	13.87	17.46	25.33	32.19	42.83	64.93
	1993-2002	6.63							0.22	0.66	1.50	1.80	2.20	8.33	12.42	17.65	26.44	35.73	39.67	66.76

一 膀胱がん

年齢階級別にみた死亡率の推移（全国：1973-2002）

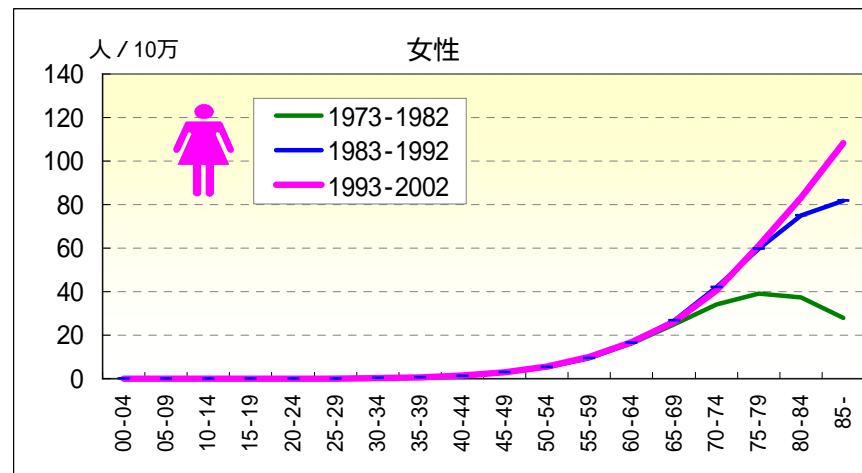
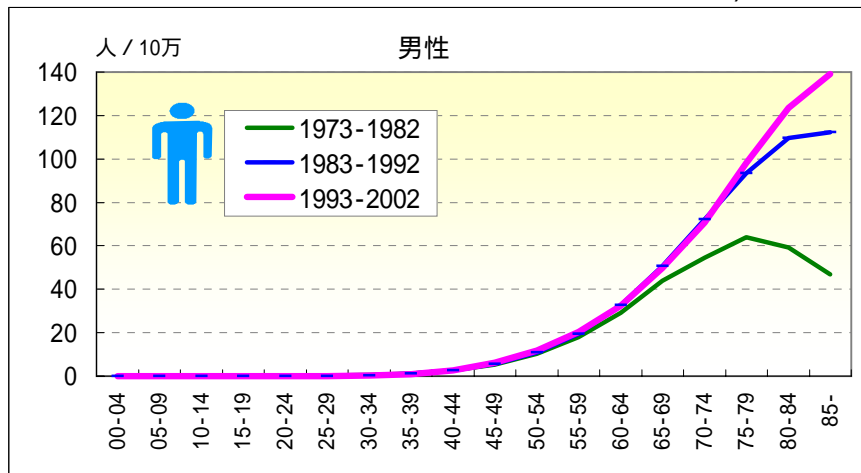

年齢階級別，性別*期間別死亡率（全国：1973-2002年）

		総数	00-04	05-09	10-14	15-19	20-24	25-29	30-34	35-39	40-44	45-49	50-54	55-59	60-64	65-69	70-74	75-79	80-84	85-
男	1973-1977	6.00			0.00	0.04	0.10	0.23	0.48	1.14	2.60	5.20	9.84	17.35	28.00	40.25	48.39	54.79	46.73	33.80
	1978-1982	7.80		0.02		0.02	0.06	0.20	0.56	1.30	2.75	5.56	10.66	18.69	30.20	46.96	59.97	71.61	68.26	56.08
	1973-1982	6.92		0.01	0.00	0.03	0.08	0.21	0.52	1.22	2.68	5.39	10.31	18.09	29.11	43.78	54.61	64.04	59.14	46.85
	1983-1987	10.04				0.01	0.03	0.10	0.46	1.14	2.67	5.53	10.76	20.05	32.35	51.52	70.96	89.11	97.48	87.97
	1988-1992	12.23		0.01		0.00	0.03	0.10	0.36	1.04	2.70	5.86	10.83	19.08	33.10	49.88	73.55	97.14	119.53	129.75
	1983-1992	11.15		0.00		0.01	0.03	0.10	0.41	1.09	2.69	5.70	10.80	19.54	32.78	50.61	72.28	93.45	109.78	112.30
	1973-1992	9.10		0.01	0.00	0.02	0.05	0.16	0.47	1.15	2.68	5.55	10.58	18.97	31.29	47.52	64.42	81.39	90.79	91.04
	1993-1997	14.34			0.01	0.04	0.04	0.10	0.35	0.92	2.77	6.30	11.56	19.69	32.69	49.94	71.00	100.47	122.19	132.85
	1998-2002	16.79			0.02	0.01	0.02	0.09	0.34	0.91	2.38	6.11	11.90	20.96	32.26	49.73	70.75	96.47	124.64	143.79
	1993-2002	15.57			0.01	0.02	0.03	0.09	0.34	0.91	2.59	6.21	11.75	20.35	32.47	49.83	70.86	98.21	123.48	139.14
女	1973-1977	4.27		0.01	0.01	0.02	0.08	0.18	0.37	0.68	1.49	2.99	5.81	9.61	15.30	23.71	29.75	34.04	29.02	20.57
	1978-1982	5.61	0.00		0.00	0.03	0.03	0.16	0.31	0.64	1.38	2.93	5.53	10.05	16.94	25.88	37.71	43.44	43.52	33.49
	1973-1982	4.95	0.00	0.00	0.00	0.02	0.06	0.17	0.34	0.66	1.43	2.96	5.66	9.85	16.15	24.88	34.11	39.23	37.35	27.99
	1983-1987	7.43	0.01	0.01		0.01	0.05	0.11	0.23	0.59	1.41	2.90	5.28	9.65	16.90	26.96	41.26	55.93	66.09	64.37
	1988-1992	9.52				0.01	0.04	0.10	0.30	0.74	1.22	2.86	5.33	9.42	16.06	26.83	43.01	62.77	81.80	93.59
	1983-1992	8.49	0.00	0.01		0.01	0.05	0.11	0.26	0.66	1.31	2.87	5.31	9.53	16.45	26.89	42.18	59.70	75.00	81.63
	1973-1992	6.78	0.00	0.00	0.00	0.02	0.05	0.14	0.30	0.66	1.36	2.91	5.47	9.67	16.32	26.02	38.79	51.66	61.17	64.19
	1993-1997	11.23		0.01	0.01	0.00	0.03	0.08	0.18	0.43	1.33	2.84	5.47	9.47	16.58	26.02	40.98	62.27	83.58	101.19
	1998-2002	13.50			0.01	0.01	0.01	0.07	0.19	0.50	1.32	2.87	5.80	10.63	16.90	26.49	40.33	60.08	82.93	113.14
	1993-2002	12.38		0.00	0.01	0.01	0.02	0.08	0.19	0.46	1.32	2.86	5.64	10.07	16.74	26.27	40.63	61.06	83.23	108.22

大腸がん

年齢階級別にみた死亡率の推移 (沖縄：1973-2002)

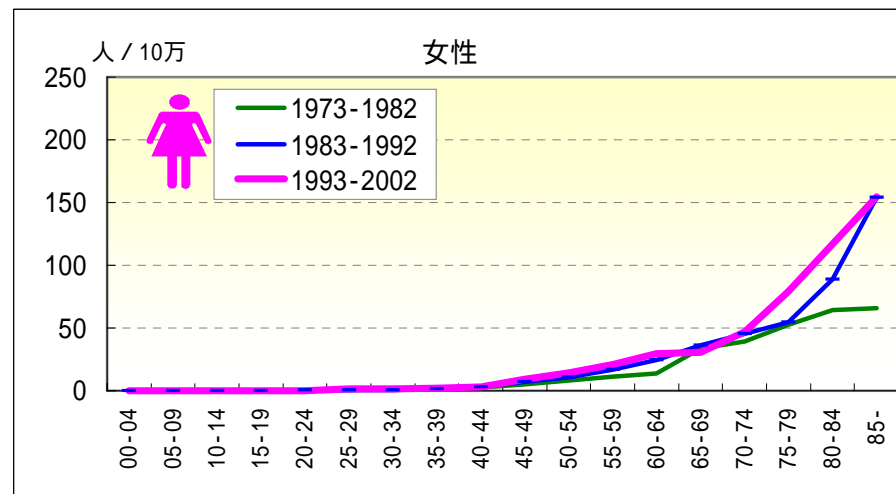
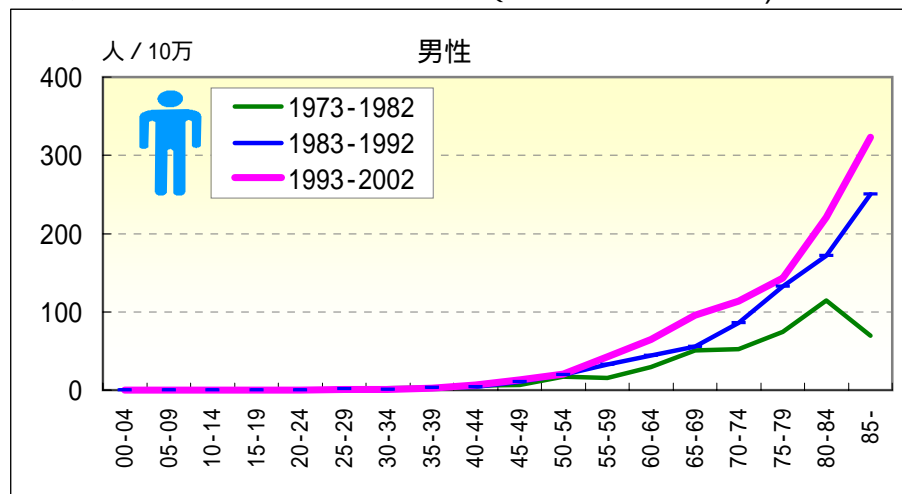

年齢階級別、性別*期間別死亡率 (沖縄：1973-2002年)

		総数	00-04	05-09	10-14	15-19	20-24	25-29	30-34	35-39	40-44	45-49	50-54	55-59	60-64	65-69	70-74	75-79	80-84	85-
男	1973-1977	5.24	0.00	0.00	0.00	0.00	0.87	0.47	3.68	4.91	3.47	4.68	11.20	8.13	25.42	44.11	43.66	65.17	81.94	64.98
	1978-1982	8.02	0.00	0.00	0.00	0.41	0.00	1.20	1.36	1.71	7.24	7.27	20.83	21.42	32.43	55.71	59.63	82.56	142.13	73.28
	1973-1982	6.67	0.00	0.00	0.00	0.20	0.46	0.86	2.34	3.35	5.39	6.14	16.81	15.38	29.14	50.32	52.34	74.60	114.17	69.85
	1983-1987	10.82	0.00	0.00	0.00	0.41	0.51	1.23	1.53	3.13	2.29	10.23	19.35	31.43	31.85	44.14	92.15	120.39	149.59	202.67
	1988-1992	15.44	0.00	0.00	0.00	0.38	0.00	2.85	0.42	3.89	5.49	11.25	20.04	33.61	53.71	65.51	81.14	142.50	189.60	287.23
	1983-1992	13.17	0.00	0.00	0.00	0.39	0.25	1.99	1.01	3.54	4.07	10.73	19.71	32.66	44.45	55.84	86.24	132.44	171.99	250.30
	1973-1992	10.11	0.00	0.00	0.00	0.30	0.36	1.42	1.59	3.46	4.70	8.62	18.57	26.25	38.32	53.49	71.95	108.97	148.81	184.92
	1993-1997	21.37	0.00	0.00	0.00	0.39	0.43	0.94	1.38	2.53	5.90	13.07	23.13	41.24	66.40	85.88	114.67	167.24	232.36	323.26
	1998-2002	23.84	0.00	0.00	0.00	0.00	0.00	0.41	0.46	1.81	6.78	13.46	18.84	43.37	63.72	102.65	112.94	122.50	210.72	323.53
	1993-2002	22.63	0.00	0.00	0.00	0.20	0.22	0.66	0.92	2.18	6.32	13.28	20.71	42.27	65.00	95.46	113.67	142.83	220.66	323.41
女	1973-1977	5.22	0.00	0.00	0.00	0.00	0.00	0.00	3.11	2.22	3.65	4.19	7.73	9.02	17.41	28.65	33.01	44.20	50.18	40.90
	1978-1982	7.31	0.00	0.00	0.38	0.00	1.00	0.85	0.00	2.36	1.14	5.52	8.49	12.86	11.09	38.23	44.62	59.54	75.79	84.22
	1973-1982	6.29	0.00	0.00	0.19	0.00	0.48	0.46	1.36	2.29	2.36	4.90	8.15	11.09	14.03	33.76	39.21	52.72	64.10	65.78
	1983-1987	8.75	0.00	0.00	0.00	0.00	0.50	0.89	0.82	1.45	3.58	6.35	8.08	12.19	19.12	33.27	40.25	55.29	79.98	121.14
	1988-1992	12.85	0.00	0.00	0.00	0.00	0.49	0.47	0.00	1.65	2.94	7.86	12.81	21.34	29.12	39.16	49.99	54.21	96.09	178.80
	1983-1992	10.84	0.00	0.00	0.00	0.00	0.49	0.68	0.42	1.56	3.23	7.09	10.52	17.07	24.56	36.44	45.48	54.71	88.78	154.32
	1973-1992	8.69	0.00	0.00	0.09	0.00	0.49	0.57	0.83	1.88	2.81	6.05	9.49	14.56	20.10	35.29	42.77	53.89	78.96	122.76
	1993-1997	15.41	0.00	0.00	0.00	0.41	0.00	1.37	1.36	2.60	1.68	9.42	10.99	20.58	29.29	27.55	42.57	82.08	125.16	153.98
	1998-2002	18.89	0.00	0.00	0.00	0.00	0.47	1.21	1.78	1.36	4.36	8.61	16.57	21.39	30.04	32.98	50.67	76.44	109.75	154.92
	1993-2002	17.18	0.00	0.00	0.00	0.21	0.22	1.28	1.57	1.99	2.99	8.98	14.05	20.97	29.68	30.45	47.00	79.05	116.85	154.51

大腸がん

年齢階級別にみた死亡率の推移 (全国：1973-2002)

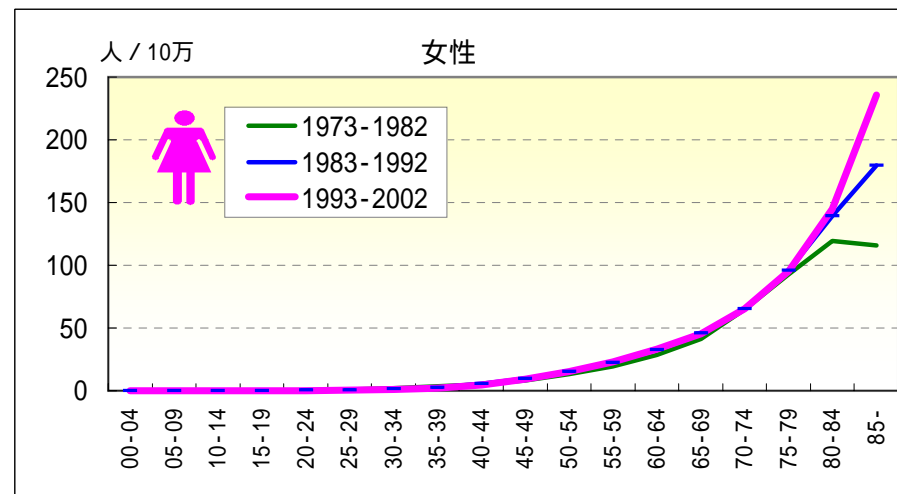
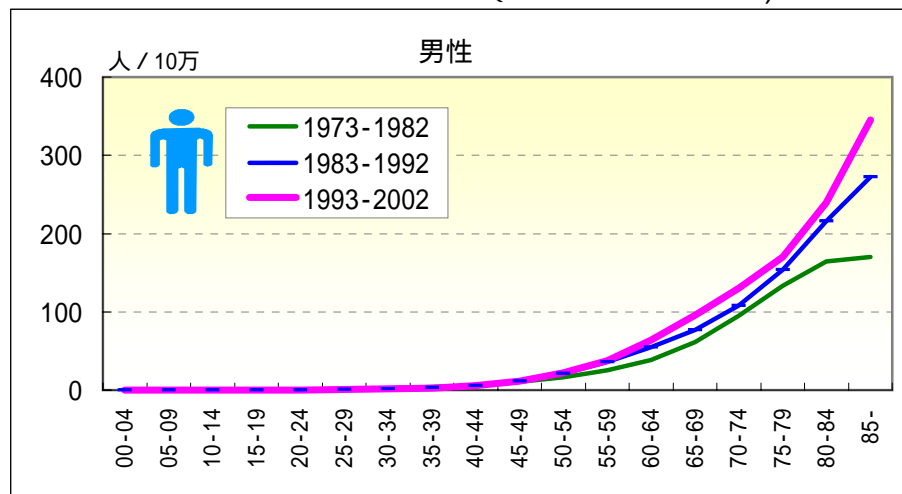

年齢階級別、性別*期間別死亡率 (全国：1973-2002年)

		総数	00-04	05-09	10-14	15-19	20-24	25-29	30-34	35-39	40-44	45-49	50-54	55-59	60-64	65-69	70-74	75-79	80-84	85-
男	1973-1977	10.86	0.01	0.00	0.02	0.13	0.42	1.27	2.20	3.90	5.90	9.54	14.50	22.61	37.21	58.85	89.74	125.12	147.62	137.16
	1978-1982	13.61	0.00	0.01	0.03	0.13	0.33	0.94	2.07	3.74	6.02	10.91	17.81	26.90	40.47	63.73	98.78	139.99	177.40	193.62
	1973-1982	12.27	0.01	0.01	0.03	0.13	0.38	1.11	2.13	3.82	5.96	10.26	16.39	24.98	38.85	61.42	94.59	133.30	164.79	170.24
	1983-1987	17.21	0.00	0.00	0.02	0.09	0.36	0.72	1.59	3.15	6.06	11.69	20.53	33.71	47.90	68.82	104.42	151.23	206.45	241.11
	1988-1992	22.12	0.00	0.00	0.03	0.11	0.25	0.66	1.29	3.05	6.05	11.54	21.86	38.41	60.13	82.94	111.85	156.02	223.88	294.30
	1983-1992	19.69	0.00	0.00	0.02	0.10	0.30	0.69	1.45	3.10	6.06	11.62	21.21	36.19	54.90	76.67	108.21	153.82	216.17	272.08
	1973-1992	16.10	0.00	0.00	0.02	0.12	0.34	0.92	1.82	3.44	6.01	10.98	19.10	31.81	48.37	69.78	102.15	145.41	196.91	239.00
	1993-1997	27.86	0.00	0.00	0.01	0.09	0.23	0.55	1.35	2.69	5.59	11.28	22.46	36.61	65.15	96.89	126.08	168.80	240.81	332.98
	1998-2002	32.27	0.01	0.01	0.02	0.11	0.27	0.46	1.24	2.22	5.14	10.84	21.14	37.83	61.81	94.53	133.14	170.59	238.71	354.14
	1993-2002	30.07	0.00	0.00	0.01	0.10	0.25	0.50	1.29	2.45	5.38	11.08	21.75	37.24	63.44	95.64	130.13	169.81	239.70	345.15
女	1973-1977	10.07	0.01	0.00	0.03	0.10	0.30	0.96	2.18	3.36	5.40	7.98	12.56	19.07	27.45	40.53	63.13	88.94	114.56	96.36
	1978-1982	12.21	0.00	0.00	0.02	0.07	0.30	0.78	1.80	3.31	5.31	8.44	13.59	19.98	29.52	42.28	66.00	96.39	123.07	130.67
	1973-1982	11.17	0.00	0.00	0.02	0.08	0.30	0.88	1.98	3.34	5.36	8.22	13.11	19.57	28.53	41.48	64.70	93.06	119.45	116.07
	1983-1987	14.77	0.01	0.00	0.01	0.07	0.29	0.63	1.47	2.71	5.75	9.25	14.79	21.40	31.50	45.06	63.83	95.09	133.61	161.25
	1988-1992	18.34	0.00	0.00	0.00	0.08	0.23	0.55	1.34	2.76	5.45	10.05	16.07	23.69	33.91	46.32	66.37	96.61	143.75	192.06
	1983-1992	16.58	0.00	0.00	0.01	0.08	0.26	0.59	1.41	2.73	5.59	9.66	15.44	22.60	32.80	45.75	65.16	95.93	139.36	179.45
	1973-1992	13.96	0.00	0.00	0.02	0.08	0.28	0.75	1.71	3.02	5.48	8.98	14.38	21.29	30.98	43.89	64.97	94.80	132.05	158.84
	1993-1997	21.87	0.00	0.00	0.01	0.04	0.14	0.52	1.18	2.29	5.07	9.35	16.04	24.00	34.27	46.53	65.71	97.02	146.15	224.08
	1998-2002	25.29	0.00	0.00	0.01	0.03	0.21	0.43	1.01	2.18	4.36	8.72	15.10	22.41	32.33	44.66	64.98	94.05	144.11	244.13
	1993-2002	23.59	0.00	0.00	0.01	0.04	0.17	0.47	1.09	2.23	4.74	9.06	15.54	23.18	33.28	45.55	65.32	95.37	145.06	235.88

一 気管支・肺がん

年齢階級別にみた死亡率の推移（沖縄：1973-2002）

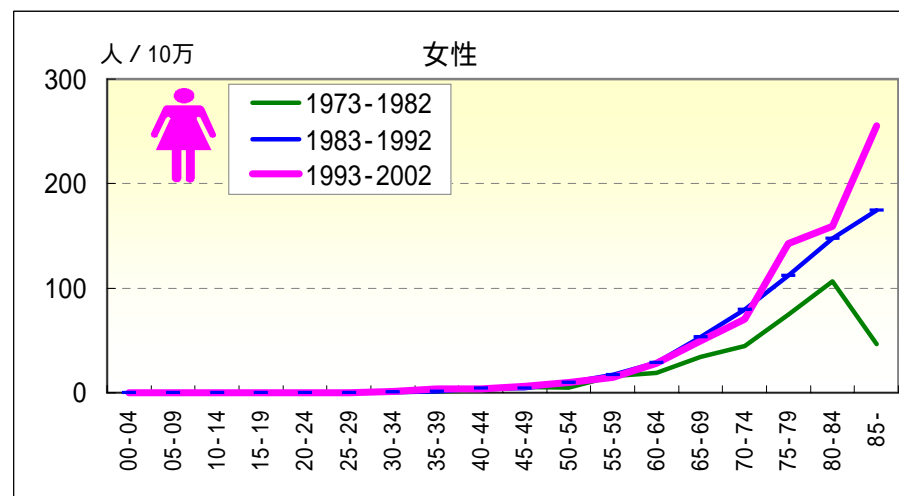
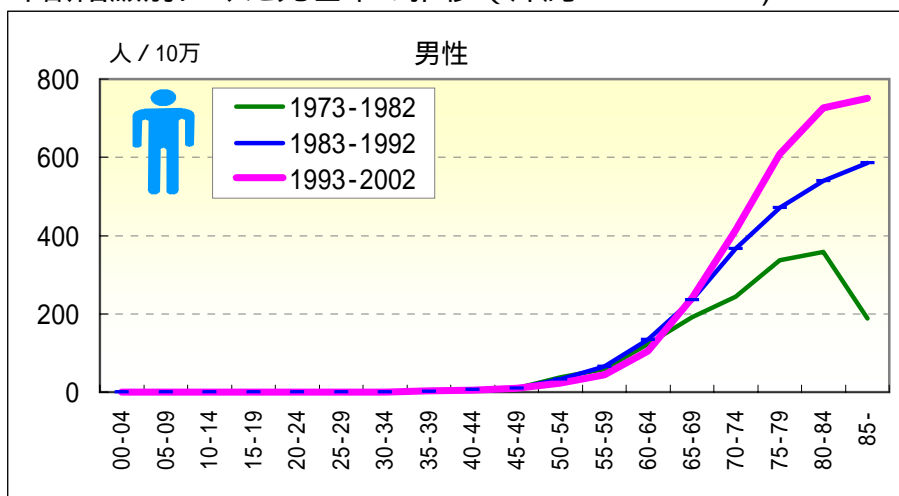

年齢階級別，性別*期間別死亡率（沖縄：1973-2002年）

		総数	00-04	05-09	10-14	15-19	20-24	25-29	30-34	35-39	40-44	45-49	50-54	55-59	60-64	65-69	70-74	75-79	80-84	85-
男	1973-1977	16.08	0.00	0.00	0.00	0.00	0.00	0.94	1.23	2.18	3.47	7.02	38.08	41.99	104.87	148.37	196.48	256.62	245.82	116.96
	1978-1982	26.96	0.00	0.00	0.00	0.41	0.98	0.80	0.45	1.14	7.80	12.12	37.66	74.41	138.19	229.82	284.40	405.92	456.00	238.16
	1973-1982	21.70	0.00	0.00	0.00	0.20	0.46	0.86	0.78	1.67	5.68	9.89	37.83	59.69	122.53	191.96	244.25	337.56	358.38	188.05
	1983-1987	32.40	0.00	0.00	0.00	0.00	0.00	0.41	1.15	1.79	4.58	9.09	38.08	64.52	147.45	229.84	329.38	419.97	463.23	531.13
	1988-1992	42.06	0.00	0.00	0.00	0.00	0.51	0.00	0.00	2.73	6.87	10.66	28.30	65.93	125.61	240.64	397.27	513.94	599.15	628.66
	1983-1992	37.31	0.00	0.00	0.00	0.00	0.25	0.22	0.60	2.29	5.85	9.86	33.05	65.31	134.86	235.75	365.84	471.20	539.34	586.07
	1973-1992	29.95	0.00	0.00	0.00	0.10	0.36	0.55	0.68	2.03	5.77	9.87	34.93	63.23	129.92	217.13	314.59	416.97	466.77	441.87
	1993-1997	52.73	0.00	0.00	0.00	0.00	0.00	0.47	0.92	2.10	5.51	8.40	21.91	49.13	131.46	272.42	420.93	630.66	681.37	659.12
	1998-2002	58.67	0.00	0.00	0.00	0.00	0.00	0.00	0.46	3.16	5.51	11.15	22.61	37.46	79.50	216.40	408.00	590.70	765.54	823.53
	1993-2002	55.75	0.00	0.00	0.00	0.00	0.00	0.22	0.69	2.61	5.51	9.91	22.31	43.53	104.18	240.43	413.44	608.86	726.88	751.56
女	1973-1977	6.09	0.00	0.00	0.00	0.00	0.00	1.00	1.24	1.11	1.22	4.89	6.87	15.04	17.41	28.65	54.46	65.14	60.21	36.36
	1978-1982	8.34	0.00	0.00	0.00	0.00	0.00	0.00	0.48	1.77	3.43	5.52	3.54	17.15	20.17	39.42	35.98	81.86	145.96	53.90
	1973-1982	7.25	0.00	0.00	0.00	0.00	0.00	0.46	0.82	1.43	2.36	5.23	5.04	16.17	18.89	34.39	44.59	74.43	106.83	46.43
	1983-1987	13.25	0.00	0.00	0.00	0.00	0.50	0.00	0.00	1.45	4.77	1.73	7.46	16.50	35.63	51.99	80.50	102.67	137.75	156.48
	1988-1992	16.58	0.00	0.00	0.00	0.00	0.00	0.00	1.74	1.24	4.41	6.65	11.65	17.58	23.30	54.29	79.33	120.61	155.22	188.12
	1983-1992	14.95	0.00	0.00	0.00	0.00	0.25	0.00	0.85	1.34	4.57	4.13	9.62	17.07	28.92	53.23	79.87	112.33	147.29	174.68
	1973-1992	11.31	0.00	0.00	0.00	0.00	0.12	0.23	0.83	1.38	3.52	4.65	7.62	16.70	24.67	45.14	64.66	96.65	131.19	128.97
	1993-1997	20.78	0.00	0.00	0.00	0.00	0.00	0.00	1.82	3.90	4.19	8.93	7.32	14.11	33.74	48.39	83.30	153.61	165.83	212.98
	1998-2002	23.05	0.00	0.00	0.00	0.00	0.00	0.00	0.89	3.17	3.05	3.69	12.05	15.56	22.53	50.43	59.88	132.76	153.92	289.34
	1993-2002	21.93	0.00	0.00	0.00	0.00	0.00	0.00	1.35	3.54	3.63	6.06	9.92	14.80	27.87	49.48	70.50	142.39	159.41	255.60

一 気管支・肺がん

年齢階級別にみた死亡率の推移 (全国：1973-2002)

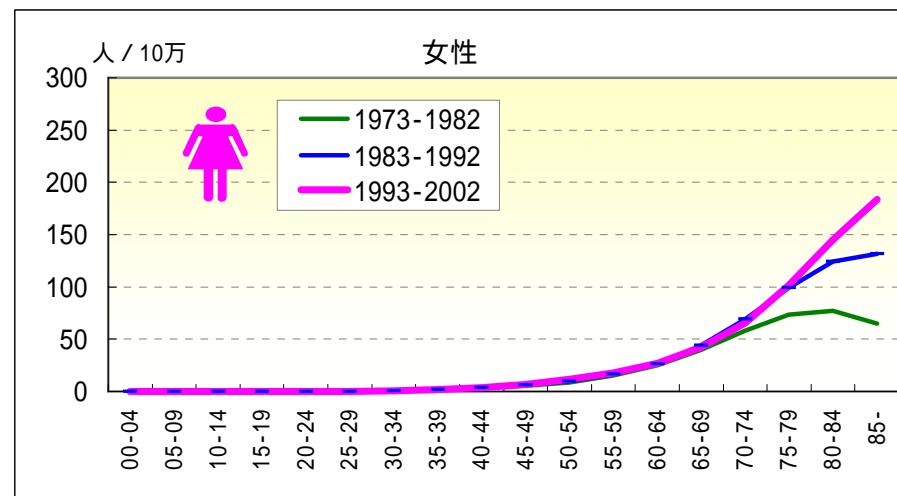
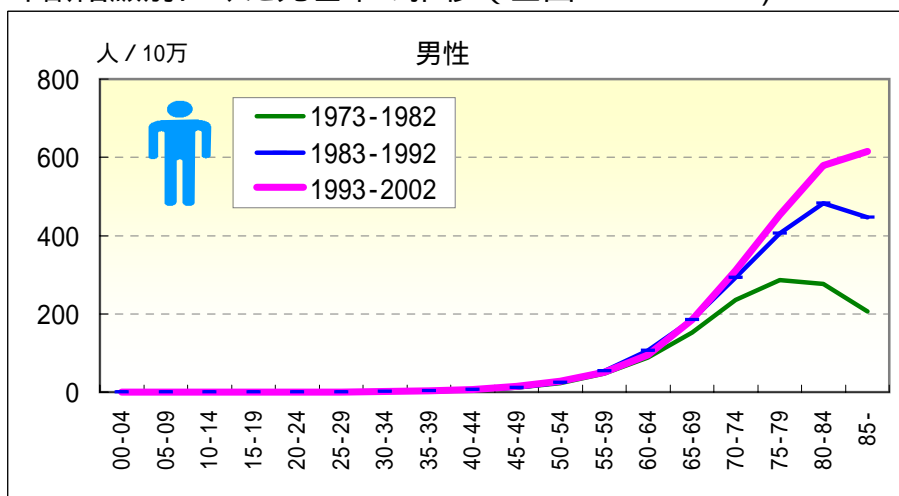

年齢階級別，性別*期間別死亡率 (全国：1973-2002年)

		総数	00-04	05-09	10-14	15-19	20-24	25-29	30-34	35-39	40-44	45-49	50-54	55-59	60-64	65-69	70-74	75-79	80-84	85-
男	1973-1977	19.78	0.01	0.01	0.01	0.08	0.15	0.42	0.98	1.93	4.81	10.69	20.76	44.28	81.55	139.61	210.78	234.91	212.66	154.96
	1978-1982	27.14	0.02	0.00	0.02	0.08	0.14	0.46	1.03	2.16	4.88	11.52	24.86	48.92	93.53	163.23	257.38	328.17	323.43	241.96
	1973-1982	23.55	0.01	0.00	0.01	0.08	0.14	0.43	1.01	2.05	4.84	11.13	23.10	46.84	87.58	152.04	235.80	286.21	276.53	205.94
	1983-1987	35.17	0.02	0.01	0.00	0.06	0.15	0.32	1.05	2.78	5.47	10.90	25.43	54.89	99.91	177.69	280.35	389.87	438.73	384.36
	1988-1992	44.54	0.01	0.00	0.00	0.03	0.13	0.35	1.12	3.02	6.88	12.76	23.30	53.09	109.73	190.61	304.97	420.34	517.65	491.91
	1983-1992	39.90	0.02	0.00	0.00	0.05	0.14	0.34	1.09	2.89	6.23	11.86	24.35	53.94	105.53	184.87	292.92	406.34	482.74	446.99
	1973-1992	32.00	0.02	0.00	0.01	0.06	0.14	0.39	1.04	2.50	5.59	11.51	23.80	51.17	98.23	170.03	267.50	357.09	405.42	368.70
	1993-1997	54.54	0.01	0.01	0.01	0.03	0.10	0.27	0.98	3.00	7.13	14.38	26.91	48.68	103.90	198.50	312.98	457.75	562.17	575.16
	1998-2002	63.42	0.02	0.01	0.01	0.04	0.11	0.23	0.95	2.58	7.04	14.24	27.95	52.28	87.66	173.27	310.04	449.98	593.57	643.69
	1993-2002	59.00	0.01	0.01	0.01	0.03	0.11	0.25	0.96	2.79	7.09	14.31	27.47	50.55	95.58	185.12	311.29	453.36	578.68	614.57
女	1973-1977	7.27	0.02	0.01	0.03	0.05	0.11	0.27	0.72	1.60	2.59	5.39	8.65	15.29	23.61	36.71	52.09	63.22	61.01	46.31
	1978-1982	9.86	0.01	0.00	0.01	0.03	0.11	0.34	0.82	1.67	3.20	5.33	8.97	15.69	26.44	41.92	63.44	81.73	88.99	78.17
	1973-1982	8.59	0.02	0.00	0.02	0.04	0.11	0.30	0.77	1.63	2.90	5.36	8.82	15.51	25.08	39.53	58.30	73.46	77.08	64.61
	1983-1987	12.74	0.02	0.00	0.00	0.05	0.12	0.32	0.78	1.85	3.42	5.52	9.69	15.99	26.43	44.40	67.85	95.56	114.80	115.66
	1988-1992	15.83	0.01	0.01	0.00	0.02	0.07	0.29	0.74	1.84	3.50	6.11	10.42	16.78	25.87	43.36	70.04	101.99	131.78	142.77
	1983-1992	14.30	0.01	0.00	0.00	0.04	0.10	0.30	0.77	1.84	3.46	5.82	10.06	16.40	26.13	43.83	69.00	99.11	124.43	131.68
	1973-1992	11.54	0.01	0.00	0.01	0.04	0.10	0.30	0.77	1.74	3.20	5.60	9.50	16.02	25.68	41.96	64.51	89.02	107.04	109.87
	1993-1997	19.42	0.03	0.00	0.01	0.01	0.08	0.27	0.74	1.71	3.95	7.00	11.50	17.05	27.47	42.15	66.45	106.18	142.43	171.04
	1998-2002	22.84	0.01	0.01	0.01	0.03	0.04	0.20	0.69	1.65	3.45	6.43	11.78	17.86	26.75	41.94	64.29	98.00	146.99	192.75
	1993-2002	21.14	0.02	0.01	0.01	0.02	0.06	0.23	0.72	1.68	3.72	6.73	11.65	17.47	27.11	42.04	65.29	101.64	144.88	183.82

乳がん・子宮がん

年齢階級別にみた死亡率の推移 (沖縄：1973-2002)

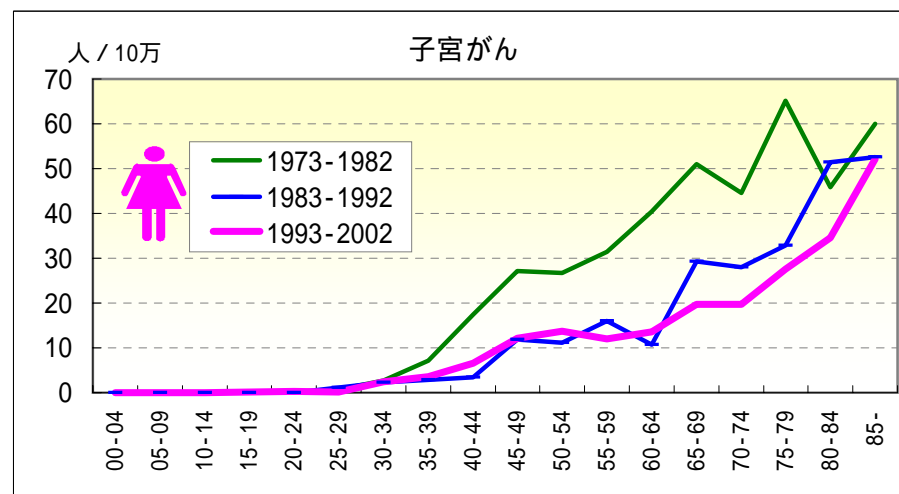
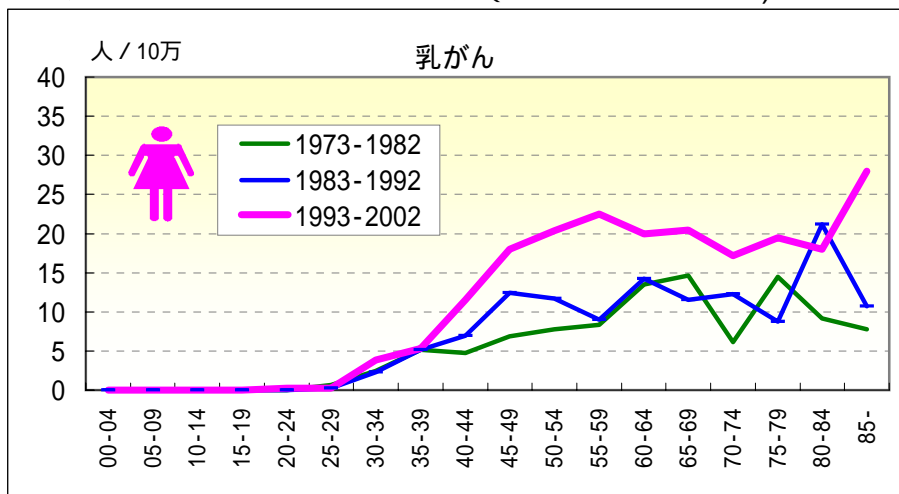

年齢階級別、性別*期間別死亡率 (沖縄：1973-2002年)

		総数	00-04	05-09	10-14	15-19	20-24	25-29	30-34	35-39	40-44	45-49	50-54	55-59	60-64	65-69	70-74	75-79	80-84	85-
乳がん	1973-1977	2.91							1.87	5.55	4.26	7.69	6.87	3.01	15.09	10.91	4.95	18.61	3.35	9.09
	1978-1982	3.85						1.28	2.90	4.72	5.15	6.14	8.49	12.86	12.10	17.92	7.20	11.16	14.03	6.74
	1973-1982	3.39						0.69	2.45	5.15	4.72	6.86	7.76	8.32	13.49	14.65	6.15	14.47	9.16	7.74
	1983-1987	4.00							2.47	3.38	6.56	7.50	9.94	6.46	16.51	9.36	12.58	9.48	13.33	17.67
	1988-1992	5.60						0.47	2.17	6.61	7.34	17.54	13.40	11.30	12.38	13.35	11.95	8.13	27.72	5.59
	1983-1992	4.82						0.23	2.33	5.12	6.99	12.40	11.72	9.04	14.26	11.51	12.24	8.75	21.19	10.72
	1973-1992	4.15						0.46	2.38	5.13	5.91	9.77	9.99	8.74	13.94	12.86	9.62	11.12	16.40	9.66
	1993-1997	7.50						0.46	4.09	3.90	12.57	17.36	17.70	22.93	13.37	14.89	12.96	12.90	17.21	18.71
	1998-2002	10.58					0.47		3.56	6.79	10.47	18.45	22.60	22.04	26.00	25.22	20.73	25.14	18.74	35.31
	1993-2002	9.07					0.22	0.21	3.82	5.31	11.54	17.96	20.39	22.51	19.99	20.42	17.20	19.49	18.03	27.98
子宮がん	1973-1977	14.25						0.50	3.73	7.77	25.57	39.14	34.35	47.12	56.87	51.84	46.21	72.12	50.18	45.44
	1978-1982	9.88						0.85	1.94	6.49	9.72	16.57	20.53	18.00	26.22	50.18	43.18	59.54	42.10	70.75
	1973-1982	12.00						0.69	2.72	7.15	17.40	27.12	26.77	31.42	40.47	50.95	44.59	65.13	45.79	59.98
	1983-1987	8.17						0.89	1.65	1.93	3.58	12.11	14.91	22.95	13.91	38.47	36.48	26.85	64.43	55.52
	1988-1992	6.60						1.41	3.04	3.72	3.43	11.49	7.57	10.04	8.01	21.36	20.65	37.95	40.65	50.29
	1983-1992	7.37						1.14	2.33	2.90	3.50	11.81	11.12	16.07	10.70	29.25	27.98	32.82	51.45	52.51
	1973-1992	9.56						0.92	2.50	4.76	10.13	19.08	17.95	22.52	23.30	38.57	35.15	46.19	49.20	55.17
	1993-1997	7.63							2.73	3.90	6.70	9.92	12.21	11.76	15.28	20.10	13.88	35.18	37.55	50.37
	1998-2002	8.63				0.43	0.47	0.40	2.23	3.17	6.54	13.94	15.07	12.32	12.13	19.40	24.57	21.12	32.12	53.54
	1993-2002	8.14				0.21	0.22	0.21	2.47	3.54	6.62	12.12	13.78	12.03	13.63	19.72	19.72	27.61	34.62	52.14

乳がん・子宮がん

年齢階級別にみた死亡率の推移 (全国：1973-2002)

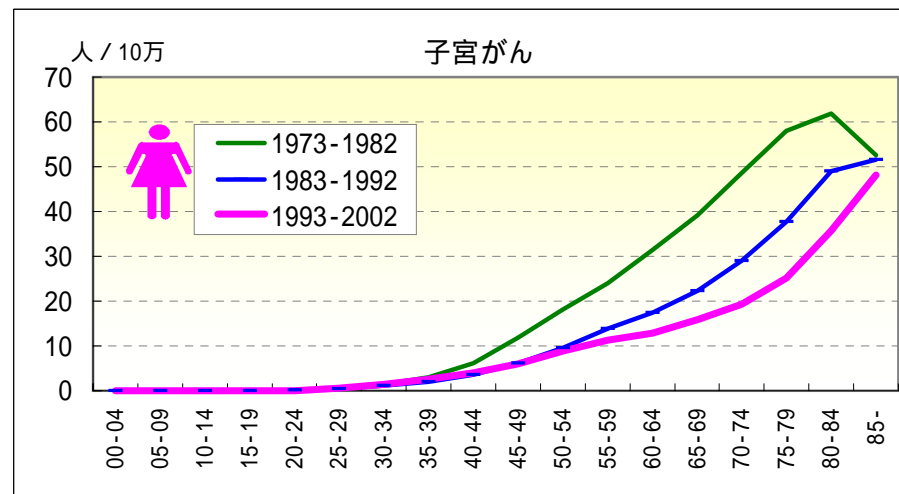
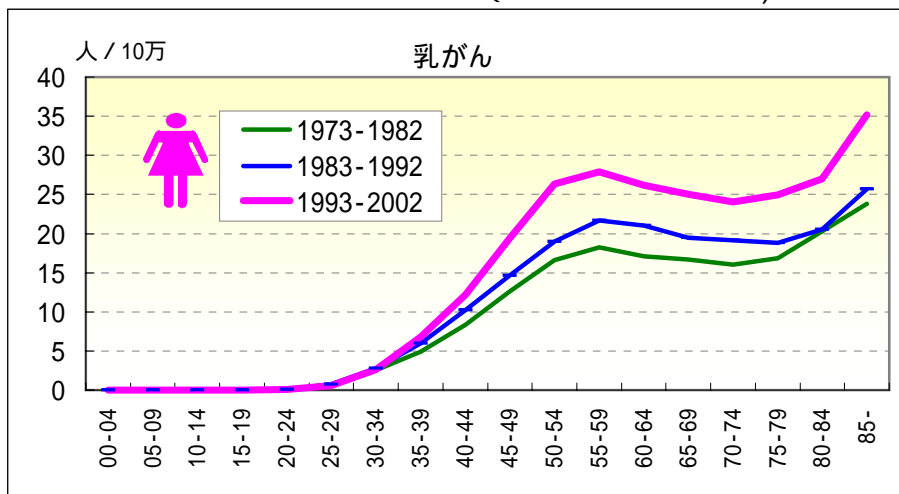

年齢階級別、性別*期間別死亡率 (全国：1973-2002年)

		総数	00-04	05-09	10-14	15-19	20-24	25-29	30-34	35-39	40-44	45-49	50-54	55-59	60-64	65-69	70-74	75-79	80-84	85-	
乳がん	1973-1977	5.76			0.03	0.01	0.12	0.61	2.47	4.65	8.16	12.35	15.94	16.33	15.75	15.40	14.61	16.62	20.84	23.19	
	1978-1982	6.53			0.01	0.07	0.83	2.62	5.13	8.45	12.80	17.14	19.83	18.30	17.71	17.25	17.09	19.85	24.23		
	1973-1982	6.15			0.01	0.01	0.10	0.71	2.55	4.90	8.31	12.59	16.58	18.23	17.08	16.65	16.05	16.88	20.27	23.79	
	1983-1987	8.02			0.01	0.14	0.73	2.79	5.54	9.40	13.74	17.82	20.57	20.49	18.48	18.00	17.95	19.94	26.36		
	1988-1992	9.59			0.01	0.05	0.67	2.81	6.52	10.88	15.47	20.17	22.64	21.44	20.22	20.19	19.54	20.95	25.16		
	1983-1992	8.82			0.01	0.10	0.70	2.80	6.00	10.20	14.63	19.02	21.65	21.00	19.43	19.15	18.83	20.51	25.65		
	1973-1992	7.53			0.01	0.01	0.10	0.71	2.67	5.48	9.33	13.67	17.90	20.18	19.33	18.22	17.85	18.06	20.42	25.05	
	1993-1997	11.97			0.01	0.01	0.10	0.51	2.56	6.89	12.19	18.49	24.67	25.61	24.34	24.02	22.37	23.37	25.02	32.14	
	1998-2002	14.30			0.01	0.07	0.56	2.70	6.77	12.23	20.41	27.84	30.02	27.94	26.01	25.41	26.15	28.65	37.32		
	1993-2002	13.14			0.00	0.01	0.09	0.54	2.63	6.83	12.21	19.39	26.37	27.89	26.18	25.06	24.01	24.91	26.97	35.19	
子宮がん	1973-1977	10.58	0.01		0.01	0.03	0.27	0.70	1.54	3.40	7.66	14.58	21.08	28.03	35.79	44.39	55.03	62.04	59.27	51.10	
	1978-1982	9.26			0.02	0.02	0.11	0.55	1.21	2.52	4.73	9.49	15.72	20.76	27.36	34.63	43.34	54.81	63.87	53.67	
	1973-1982	9.91	0.01		0.01	0.02	0.20	0.63	1.36	2.95	6.17	11.91	18.21	24.07	31.41	39.11	48.63	58.04	61.91	52.57	
	1983-1987	7.98			0.01	0.03	0.14	0.37	1.15	2.05	3.52	6.66	11.01	15.89	19.35	25.57	33.40	42.12	54.47	50.24	
	1988-1992	7.44			0.02	0.13	0.52	1.11	2.06	3.51	5.74	8.25	12.04	15.88	19.48	25.12	34.13	44.93	52.46		
	1983-1992	7.70			0.00	0.02	0.14	0.45	1.13	2.05	3.51	6.18	9.61	13.88	17.49	22.24	29.06	37.71	49.06	51.55	
	1973-1992	8.77	0.00		0.01	0.02	0.17	0.55	1.26	2.48	4.74	8.88	13.53	18.27	23.42	29.57	37.28	45.70	53.78	51.88	
	1993-1997	7.53			0.01	0.03	0.55	1.29	2.12	3.66	5.70	8.48	11.06	13.54	16.93	19.92	27.34	38.55	51.07		
	1998-2002	8.06			0.01	0.01	0.07	0.61	1.60	3.01	4.27	6.38	9.22	11.54	12.21	14.81	18.65	23.40	33.17	46.03	
	1993-2002	7.80			0.01	0.01	0.05	0.58	1.46	2.57	3.94	6.02	8.88	11.30	12.86	15.81	19.23	25.16	35.66	48.10	

前立腺がん

年齢階級別にみた死亡率の推移 (沖縄・全国：1973-2002)

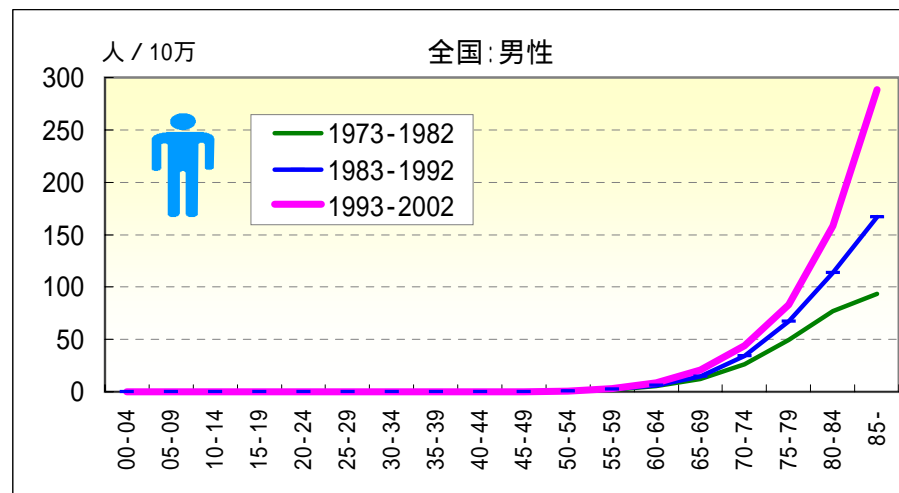
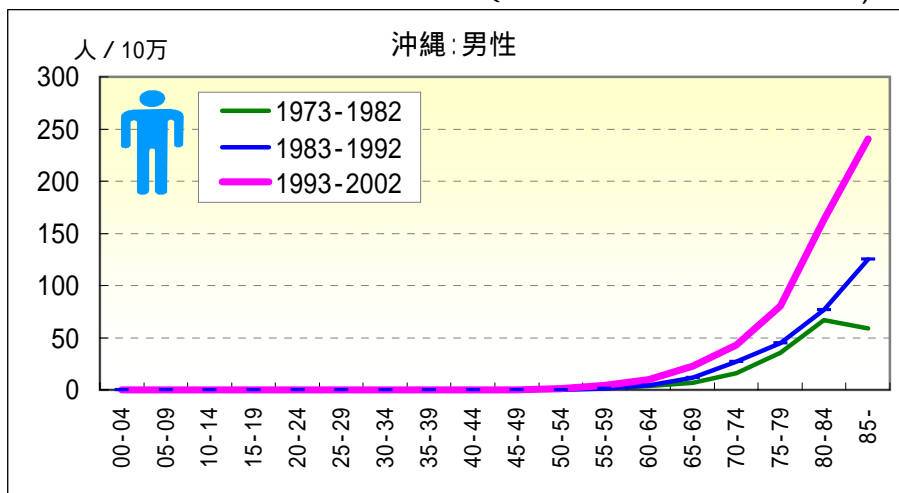

年齢階級別，性別*期間別死亡率 (沖縄：1973-2002年)

		総数	00-04	05-09	10-14	15-19	20-24	25-29	30-34	35-39	40-44	45-49	50-54	55-59	60-64	65-69	70-74	75-79	80-84	85-
沖縄	1973-1977	1.34									0.58		2.24	1.35	3.18	6.02	16.37	32.59	47.80	51.98
	1978-1982	1.88									0.56		1.60	2.25	4.23	6.96	16.06	37.84	82.91	64.12
	1973-1982	1.62									0.57		1.87	1.85	3.74	6.52	16.20	35.43	66.60	59.10
	1983-1987	2.59											0.83	1.18	9.13	29.41	47.60	82.03	125.79	
	1988-1992	3.21								0.39			1.29	6.06	13.86	25.36	42.05	72.05	124.65	
	1983-1992	2.91								0.21			1.09	4.00	11.72	27.23	44.57	76.44	125.15	
	1973-1992	2.30								0.12	0.27		0.74	1.37	3.89	9.51	22.58	40.86	72.50	101.22
	1993-1997	5.93			0.39								0.61	4.25	8.05	19.39	30.77	66.49	128.74	193.12
	1998-2002	10.27									0.42	0.38	1.41	4.60	11.53	25.66	51.89	92.30	192.05	277.78
	1993-2002	8.14			0.20						0.20	0.21	1.06	4.42	9.88	22.97	42.99	80.57	162.97	240.72
全国	1973-1977	2.31	0.02		0.00	0.03	0.02	0.04	0.01	0.06	0.09	0.19	0.59	1.96	5.52	11.72	25.32	44.07	67.76	78.71
	1978-1982	3.08	0.00		0.00	0.02	0.03	0.03	0.02	0.06	0.09	0.24	0.62	2.02	5.38	12.64	27.60	53.53	83.85	104.31
	1973-1982	2.71	0.01		0.00	0.03	0.02	0.04	0.02	0.06	0.09	0.22	0.61	1.99	5.45	12.20	26.55	49.27	77.04	93.71
	1983-1987	4.35	0.01	0.01		0.03	0.03	0.01	0.02	0.05	0.06	0.18	0.76	2.14	5.04	14.49	31.87	63.40	107.26	147.30
	1988-1992	5.91				0.04	0.05	0.03	0.04	0.03	0.06	0.27	0.75	2.58	7.22	14.65	36.15	70.81	118.44	181.02
	1983-1992	5.14	0.00	0.01		0.03	0.04	0.02	0.03	0.04	0.06	0.23	0.75	2.37	6.29	14.58	34.06	67.40	113.49	166.94
	1973-1992	3.96	0.01	0.00	0.00	0.03	0.03	0.03	0.02	0.05	0.07	0.22	0.69	2.22	5.95	13.51	30.71	59.97	99.83	143.15
	1993-1997	8.74	0.01	0.01	0.01	0.00	0.02	0.01	0.02	0.02	0.08	0.24	0.77	2.93	8.04	20.13	40.71	81.27	150.53	252.84
	1998-2002	12.07		0.01	0.01		0.00	0.01	0.02	0.05	0.08	0.21	0.90	3.12	8.98	21.39	46.39	84.61	165.24	315.12
	1993-2002	10.41	0.00	0.01	0.01	0.00	0.01	0.01	0.02	0.04	0.08	0.23	0.84	3.03	8.52	20.80	43.97	83.15	158.27	288.65

悪性リンパ腫

年齢階級別にみた死亡率の推移 (沖縄：1973-2002)

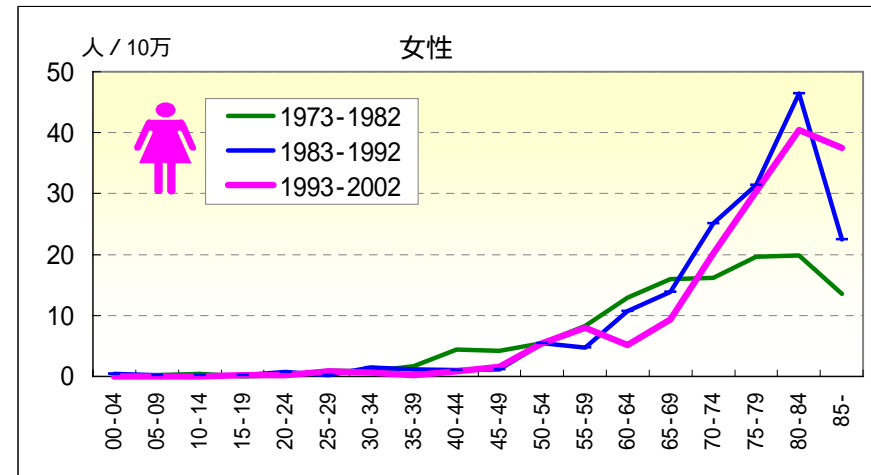
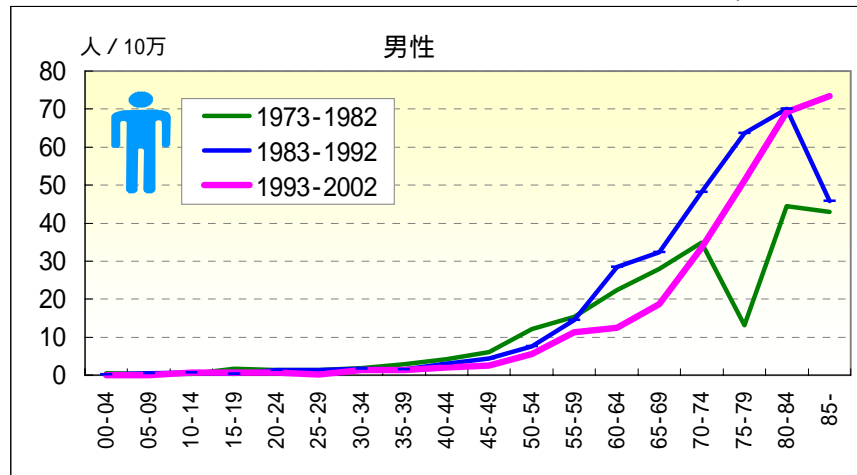

年齢階級別，性別*期間別死亡率 (沖縄：1973-2002年)

		総数	00-04	05-09	10-14	15-19	20-24	25-29	30-34	35-39	40-44	45-49	50-54	55-59	60-64	65-69	70-74	75-79	80-84	85-
男	1973-1977	3.04	0.35	0.00	0.00	1.16	1.30	1.40	1.23	2.18	3.47	2.34	12.32	9.48	17.48	22.06	10.92	12.22	27.31	13.00
	1978-1982	6.21	0.75	0.69	0.74	2.06	1.46	1.20	2.26	3.42	5.02	9.09	12.02	20.29	26.79	33.08	55.05	13.76	59.22	64.12
	1973-1982	4.67	0.54	0.36	0.37	1.60	1.38	1.29	1.82	2.79	4.26	6.14	12.14	15.38	22.41	27.96	34.89	13.05	44.40	42.98
	1983-1987	6.67	0.39	0.73	0.70	0.41	1.52	1.65	1.91	1.79	5.16	5.68	9.36	17.37	31.85	36.53	50.98	61.60	62.73	27.95
	1988-1992	6.36	0.00	0.38	0.74	0.38	1.01	0.95	1.27	1.17	1.37	2.96	5.90	12.28	25.99	28.98	45.64	65.41	75.84	59.61
	1983-1992	6.52	0.20	0.56	0.72	0.39	1.26	1.32	1.61	1.46	3.05	4.35	7.58	14.51	28.47	32.40	48.11	63.68	70.07	45.79
	1973-1992	5.65	0.38	0.46	0.54	0.99	1.32	1.31	1.70	2.03	3.62	5.17	9.38	14.84	26.04	30.51	42.54	43.13	59.78	44.77
	1993-1997	6.22	0.00	0.00	0.39	0.79	0.43	0.47	0.46	2.53	1.57	2.33	8.52	13.34	12.74	15.70	39.16	54.40	65.94	100.76
	1998-2002	6.05	0.00	0.00	0.82	0.41	0.92	0.00	2.29	0.00	2.54	2.69	3.30	9.20	12.14	20.81	29.51	48.67	72.02	52.29
	1993-2002	6.14	0.00	0.00	0.60	0.60	0.67	0.22	1.38	1.31	2.04	2.53	5.58	11.35	12.43	18.62	33.57	51.27	69.23	73.50
女	1973-1977	1.93	0.00	0.00	0.75	0.00	0.46	1.50	1.24	1.11	3.04	2.10	5.15	3.01	8.12	9.55	4.95	9.31	10.04	0.00
	1978-1982	4.81	0.00	0.36	0.00	0.00	0.00	0.43	0.48	2.36	5.72	6.14	5.66	12.86	17.14	21.50	25.91	27.91	28.07	23.58
	1973-1982	3.41	0.00	0.19	0.38	0.00	0.24	0.92	0.82	1.72	4.42	4.25	5.43	8.32	12.95	15.92	16.14	19.64	19.84	13.54
	1983-1987	4.68	0.00	0.00	0.36	0.42	0.50	0.44	1.65	1.45	0.60	1.15	7.46	8.61	14.78	13.52	26.42	31.59	48.88	20.19
	1988-1992	4.22	0.88	0.40	0.00	0.00	0.97	0.00	1.30	0.83	1.47	1.21	3.49	1.26	7.28	14.24	23.91	31.17	44.35	24.21
	1983-1992	4.44	0.42	0.20	0.19	0.20	0.74	0.23	1.48	1.11	1.08	1.18	5.41	4.69	10.70	13.91	25.07	31.36	46.41	22.51
	1973-1992	3.96	0.20	0.19	0.28	0.10	0.49	0.57	1.19	1.38	2.67	2.64	5.42	6.21	11.65	14.77	21.22	26.51	35.83	19.31
	1993-1997	4.96	0.00	0.00	0.00	0.41	0.00	0.46	0.91	0.00	0.84	1.98	6.10	10.58	6.37	7.44	23.14	29.32	39.11	38.85
	1998-2002	5.10	0.00	0.00	0.00	0.00	0.47	1.21	0.45	0.45	0.87	1.23	5.02	5.19	4.04	10.99	17.66	31.18	41.49	36.45
	1993-2002	5.03	0.00	0.00	0.00	0.21	0.22	0.85	0.67	0.22	0.85	1.57	5.51	8.02	5.15	9.34	20.14	30.32	40.39	37.51

悪性リンパ腫

年齢階級別にみた死亡率の推移 (全国：1973-2002)

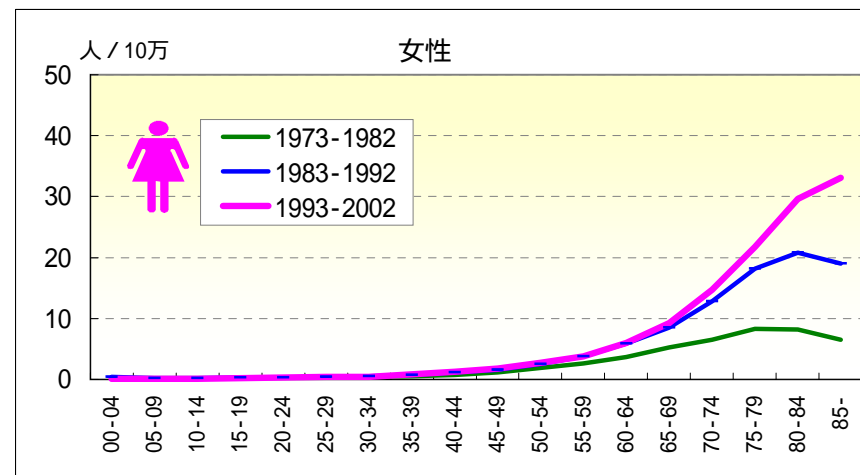
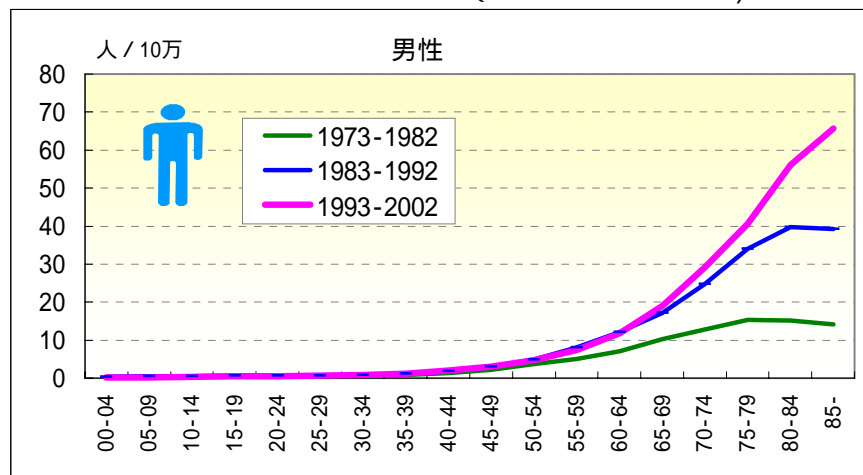

年齢階級別，性別*期間別死亡率 (全国：1973-2002年)

		総数	00-04	05-09	10-14	15-19	20-24	25-29	30-34	35-39	40-44	45-49	50-54	55-59	60-64	65-69	70-74	75-79	80-84	85-
男	1973-1977	1.39	0.29	0.32	0.35	0.42	0.36	0.41	0.43	0.54	0.96	1.55	2.50	3.27	4.69	6.80	8.15	9.33	9.25	6.69
	1978-1982	2.92	0.49	0.57	0.53	0.65	0.61	0.58	0.85	1.09	1.62	2.83	4.58	6.48	9.30	13.42	16.75	20.22	19.54	19.38
	1973-1982	2.18	0.38	0.45	0.44	0.54	0.48	0.49	0.65	0.83	1.30	2.22	3.69	5.05	7.01	10.28	12.77	15.32	15.18	14.13
	1983-1987	4.23	0.50	0.56	0.71	0.76	0.71	0.67	0.95	1.33	1.72	3.18	5.52	7.95	11.85	16.81	24.39	30.94	33.52	31.76
	1988-1992	5.00	0.32	0.40	0.44	0.69	0.71	0.72	0.88	1.17	1.90	2.89	4.37	8.07	12.45	17.40	25.13	36.74	44.78	44.57
	1983-1992	4.62	0.42	0.49	0.58	0.72	0.71	0.70	0.92	1.25	1.82	3.03	4.94	8.01	12.20	17.14	24.77	34.07	39.80	39.22
	1973-1992	3.44	0.40	0.47	0.52	0.64	0.59	0.58	0.78	1.05	1.58	2.65	4.39	6.85	10.08	14.04	19.43	26.38	30.57	31.07
	1993-1997	5.99	0.20	0.26	0.30	0.58	0.63	0.69	0.74	1.38	2.08	2.88	4.69	7.41	12.34	18.07	27.51	38.24	53.09	58.12
	1998-2002	7.39	0.10	0.14	0.21	0.47	0.54	0.62	0.89	1.13	1.93	3.23	4.80	7.57	11.41	19.78	30.46	42.32	58.87	71.33
	1993-2002	6.70	0.15	0.20	0.26	0.53	0.58	0.65	0.82	1.25	2.01	3.04	4.75	7.49	11.86	18.98	29.20	40.54	56.13	65.71
女	1973-1977	0.83	0.19	0.12	0.13	0.19	0.23	0.21	0.29	0.35	0.54	0.83	1.34	1.81	2.57	3.37	3.79	4.61	4.29	3.82
	1978-1982	1.81	0.32	0.20	0.19	0.33	0.30	0.39	0.44	0.64	0.93	1.48	2.29	3.39	4.67	6.94	8.75	11.21	11.03	8.43
	1973-1982	1.33	0.25	0.16	0.16	0.26	0.26	0.29	0.37	0.50	0.74	1.17	1.84	2.67	3.66	5.30	6.50	8.26	8.16	6.46
	1983-1987	2.67	0.46	0.22	0.25	0.35	0.38	0.43	0.54	0.79	1.06	1.58	2.59	3.92	5.87	8.76	12.51	16.96	16.31	15.78
	1988-1992	3.24	0.31	0.17	0.23	0.34	0.33	0.42	0.60	0.74	1.17	1.49	2.40	3.60	5.83	8.21	13.09	19.17	24.23	21.32
	1983-1992	2.96	0.39	0.20	0.24	0.35	0.36	0.42	0.56	0.77	1.12	1.53	2.49	3.75	5.85	8.46	12.82	18.18	20.80	19.05
	1973-1992	2.17	0.31	0.18	0.20	0.31	0.31	0.35	0.46	0.64	0.95	1.36	2.20	3.29	4.92	7.09	10.16	14.28	16.16	14.96
	1993-1997	4.12	0.19	0.11	0.13	0.27	0.28	0.40	0.48	0.89	1.18	1.64	2.43	3.73	5.96	9.40	14.36	20.75	28.69	29.15
	1998-2002	5.10	0.06	0.06	0.13	0.25	0.35	0.36	0.46	0.70	1.33	2.03	2.90	3.88	5.97	9.05	15.08	22.46	30.45	35.82
	1993-2002	4.61	0.13	0.09	0.13	0.26	0.31	0.38	0.47	0.79	1.25	1.82	2.68	3.81	5.97	9.21	14.75	21.70	29.63	33.07

白血病

年齢階級別にみた死亡率の推移（沖縄：1973-2002）

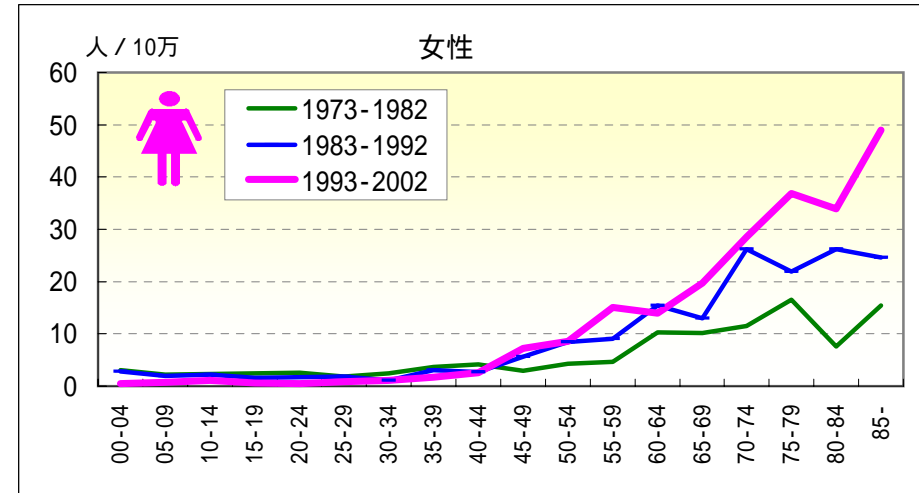
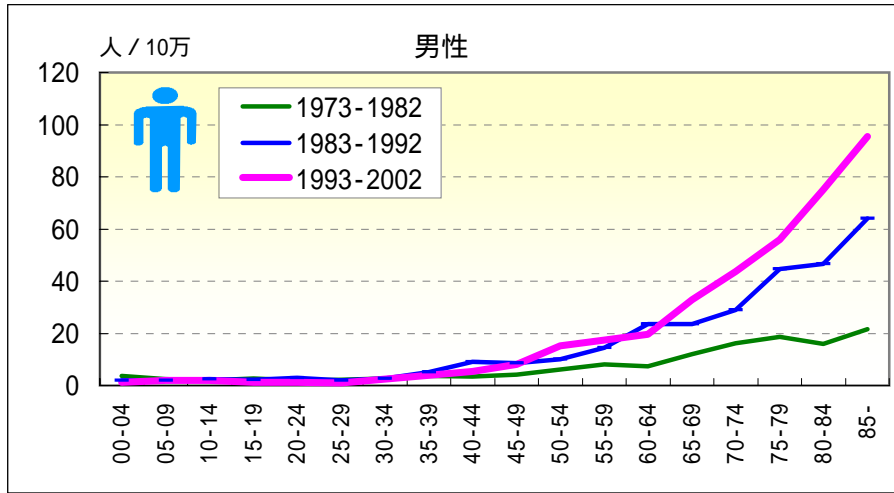

年齢階級別，性別*期間別死亡率（沖縄：1973-2002年）

		総数	00-04	05-09	10-14	15-19	20-24	25-29	30-34	35-39	40-44	45-49	50-54	55-59	60-64	65-69	70-74	75-79	80-84	85-
男	1973-1977	4.06	4.20	2.25	2.18	2.33	3.04	2.34	2.45	5.46	4.05	6.24	10.08	4.06	6.36	8.02	19.10	4.07	13.66	25.99
	1978-1982	3.80	3.37	2.77	1.84	2.89	0.98	2.00	2.71	1.71	2.79	2.42	3.20	11.27	8.46	15.67	13.76	30.96	17.77	18.32
	1973-1982	3.93	3.80	2.52	2.01	2.60	2.07	2.16	2.60	3.63	3.41	4.09	6.07	8.00	7.47	12.11	16.20	18.65	15.86	21.49
	1983-1987	6.02	1.95	0.73	2.09	2.44	2.53	2.88	1.91	5.36	5.73	7.96	11.24	9.10	24.77	18.27	27.45	33.60	33.78	48.92
	1988-1992	8.74	2.09	3.46	2.95	1.90	3.54	0.95	3.40	5.06	11.91	9.47	8.84	18.75	22.52	27.72	30.43	53.73	56.88	75.87
	1983-1992	7.40	2.02	2.06	2.51	2.16	3.03	1.99	2.62	5.20	9.16	8.70	10.01	14.51	23.48	23.44	29.05	44.57	46.71	64.10
	1973-1992	5.76	2.96	2.30	2.26	2.38	2.53	2.07	2.61	4.53	6.44	6.58	8.46	12.10	17.06	18.62	23.63	34.05	34.34	48.66
	1993-1997	9.83	0.91	2.89	2.73	1.58	1.74	2.36	4.13	5.47	5.11	10.74	17.65	18.20	20.79	32.32	48.94	38.28	56.52	88.16
	1998-2002	10.09	1.41	0.89	1.24	0.82	0.92	0.00	0.92	2.26	5.51	5.77	13.19	16.43	18.81	33.29	39.68	70.48	90.69	101.31
	1993-2002	9.96	1.15	1.93	2.00	1.20	1.34	1.10	2.52	3.92	5.30	8.01	15.14	17.35	19.75	32.88	43.58	55.85	75.00	95.55
女	1973-1977	3.78	4.39	2.72	2.62	2.81	2.75	2.00	1.87	3.33	4.26	2.80	5.15	5.01	11.61	8.19	8.25	4.65	3.35	9.09
	1978-1982	4.14	1.57	1.82	1.91	2.14	2.49	1.71	2.90	4.13	4.00	3.07	3.54	4.29	9.08	11.95	14.39	26.05	11.23	20.21
	1973-1982	3.96	3.03	2.25	2.27	2.48	2.62	1.84	2.45	3.72	4.13	2.94	4.27	4.62	10.25	10.19	11.53	16.54	7.63	15.48
	1983-1987	5.38	3.28	3.07	2.18	1.26	2.01	1.33	0.82	4.35	1.79	6.35	8.08	9.32	18.25	11.44	16.35	23.69	20.00	20.19
	1988-1992	6.15	2.20	0.81	2.31	1.95	1.46	2.35	1.30	2.07	3.43	4.84	8.74	8.79	13.11	14.24	34.77	20.33	31.41	27.94
	1983-1992	5.77	2.76	1.97	2.24	1.62	1.73	1.82	1.06	3.12	2.69	5.61	8.42	9.04	15.45	12.95	26.24	21.88	26.23	24.65
	1973-1992	4.92	2.90	2.11	2.25	2.04	2.19	1.83	1.67	3.38	3.38	4.34	6.61	7.18	13.25	11.76	19.89	19.67	18.83	21.38
	1993-1997	7.32	0.95	0.43	0.81	0.82	0.86	0.46	0.91	3.03	2.93	8.43	8.55	14.70	12.73	21.59	26.84	39.87	21.90	40.29
	1998-2002	8.48	0.00	0.94	1.30	0.43	0.00	1.21	1.34	0.45	2.18	6.15	8.54	15.56	15.02	18.10	29.94	34.20	44.17	55.82
	1993-2002	7.91	0.49	0.68	1.05	0.63	0.45	0.85	1.12	1.77	2.56	7.18	8.54	15.11	13.93	19.72	28.53	36.82	33.90	48.96

白血病

年齢階級別にみた死亡率の推移（全国：1973-2002）

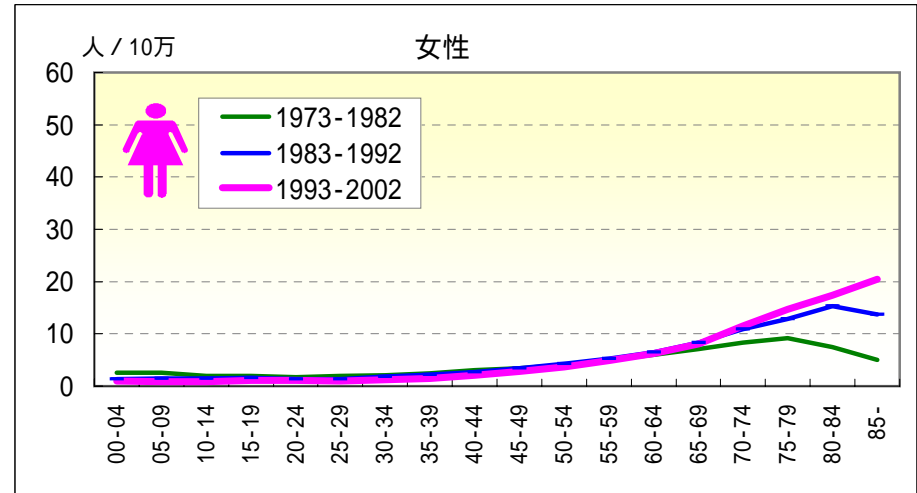
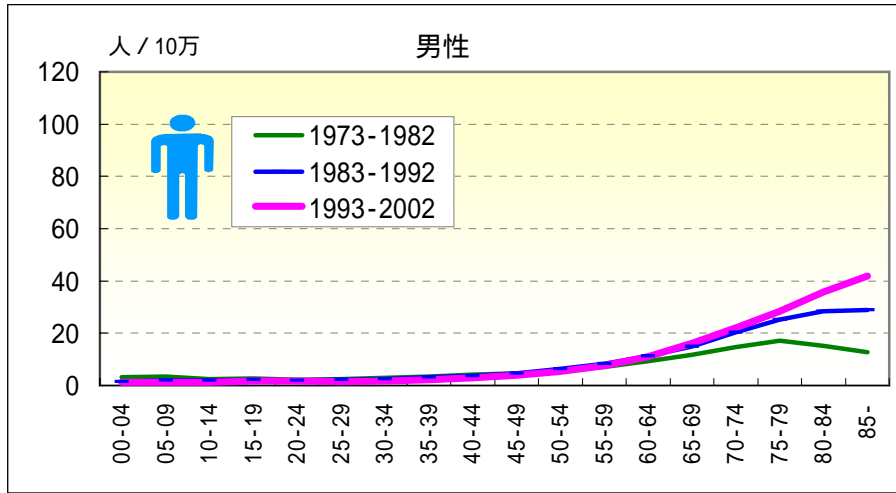

年齢階級別，性別*期間別死亡率（全国：1973-2002年）

		総数	00-04	05-09	10-14	15-19	20-24	25-29	30-34	35-39	40-44	45-49	50-54	55-59	60-64	65-69	70-74	75-79	80-84	85-
男	1973-1977	4.30	3.63	3.61	2.50	2.75	2.47	2.43	3.18	3.53	4.25	4.70	5.72	6.91	9.06	10.39	12.88	12.75	10.35	7.02
	1978-1982	4.61	2.70	3.12	2.36	2.64	2.04	2.42	2.83	3.32	3.93	4.83	5.63	7.43	9.54	13.17	16.16	20.86	18.92	16.73
	1973-1982	4.46	3.20	3.35	2.42	2.69	2.27	2.42	3.00	3.42	4.09	4.77	5.67	7.20	9.30	11.85	14.64	17.21	15.29	12.71
	1983-1987	5.13	1.74	2.46	2.14	2.20	1.99	2.31	2.77	3.30	3.75	4.56	6.62	8.17	11.03	15.34	20.18	24.20	25.79	24.45
	1988-1992	5.44	1.41	1.60	1.89	2.07	1.94	2.08	2.17	3.01	3.60	4.55	6.13	8.39	11.27	14.56	20.35	26.14	30.66	32.23
	1983-1992	5.29	1.58	2.06	2.02	2.13	1.96	2.19	2.49	3.16	3.67	4.56	6.37	8.29	11.17	14.91	20.27	25.25	28.50	28.98
	1973-1992	4.89	2.50	2.76	2.22	2.39	2.11	2.32	2.76	3.28	3.86	4.66	6.06	7.86	10.41	13.53	17.76	21.95	23.55	23.69
	1993-1997	5.78	1.20	1.39	1.50	1.77	1.68	1.70	1.81	2.36	3.20	3.96	5.31	7.89	11.06	15.73	21.03	26.95	33.81	40.59
	1998-2002	6.46	1.02	0.87	1.06	1.42	1.57	1.38	1.59	2.05	2.72	3.82	5.55	7.35	10.89	16.49	22.62	29.54	37.62	42.74
	1993-2002	6.12	1.11	1.14	1.30	1.61	1.63	1.53	1.69	2.21	2.98	3.90	5.44	7.61	10.98	16.13	21.94	28.41	35.81	41.83
女	1973-1977	3.19	3.05	2.82	2.00	2.03	1.88	2.11	2.10	2.44	3.09	3.40	4.13	5.03	5.62	6.88	7.28	7.26	4.84	3.82
	1978-1982	3.32	2.06	2.25	1.85	1.86	1.62	1.75	2.18	2.36	3.11	3.51	3.94	4.93	6.26	7.22	9.09	10.82	9.41	5.99
	1973-1982	3.26	2.59	2.53	1.92	1.94	1.76	1.94	2.14	2.40	3.10	3.46	4.03	4.98	5.96	7.07	8.27	9.23	7.47	5.06
	1983-1987	3.66	1.52	1.58	1.62	1.70	1.43	1.49	2.00	2.15	2.82	3.70	4.40	5.38	6.30	8.47	10.94	12.68	13.93	12.78
	1988-1992	3.81	1.27	1.24	1.42	1.47	1.38	1.21	1.55	2.18	2.53	3.11	4.18	5.25	6.61	8.13	10.88	13.06	16.44	14.33
	1983-1992	3.73	1.40	1.42	1.53	1.58	1.40	1.35	1.79	2.17	2.66	3.39	4.29	5.32	6.47	8.28	10.91	12.89	15.35	13.70
	1973-1992	3.50	2.08	2.02	1.72	1.75	1.58	1.68	1.98	2.28	2.86	3.42	4.17	5.17	6.25	7.76	9.80	11.45	12.46	10.89
	1993-1997	4.06	1.13	0.97	1.03	1.20	1.24	1.09	1.39	1.69	2.31	2.87	3.89	5.22	6.43	7.85	11.16	14.17	16.81	18.73
	1998-2002	4.39	0.87	0.64	0.71	0.92	0.96	0.93	1.04	1.27	1.85	2.74	3.54	4.64	6.11	8.36	11.70	15.06	17.84	21.56
	1993-2002	4.23	1.00	0.81	0.88	1.07	1.11	1.01	1.20	1.48	2.10	2.81	3.70	4.92	6.27	8.12	11.45	14.66	17.36	20.40

一 糖尿病

年齢階級別にみた死亡率の推移（沖縄：1973-2002）

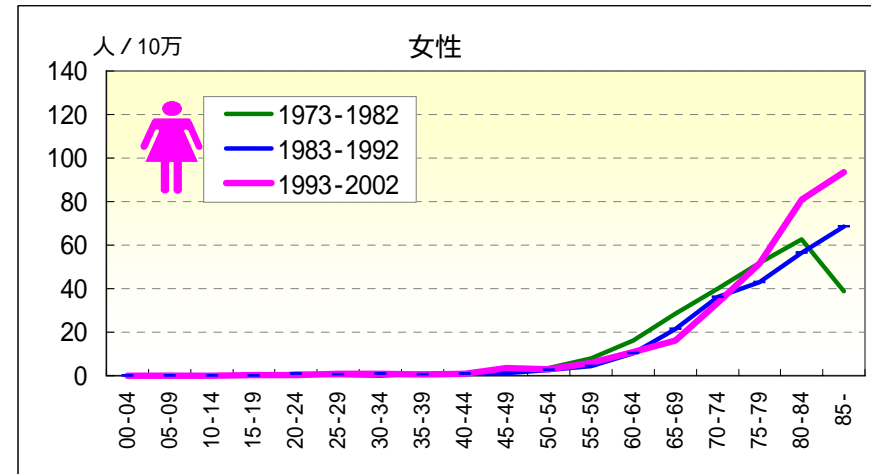
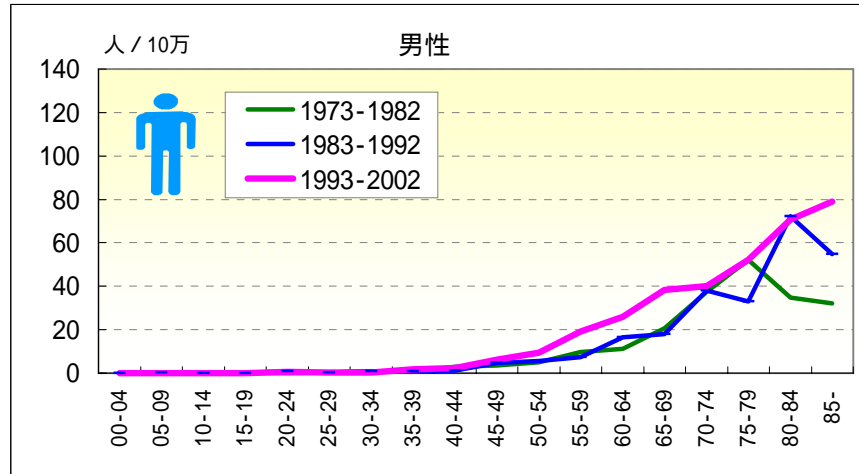

年齢階級別，性別*期間別死亡率（沖縄：1973-2002年）

		総数	00-04	05-09	10-14	15-19	20-24	25-29	30-34	35-39	40-44	45-49	50-54	55-59	60-64	65-69	70-74	75-79	80-84	85-
男	1973-1977	3.39	0.35		0.39		0.47	1.23	0.55	1.74	3.12	4.48	10.84	17.48	16.04	46.39	57.03	54.63	38.99	
	1978-1982	3.03					0.40	0.45	0.57	3.90	3.64	5.61	9.02	5.64	24.37	29.82	48.16	17.77	27.48	
	1973-1982	3.20	0.18		0.20		0.43	0.78	0.56	2.84	3.41	5.14	9.85	11.21	20.50	37.39	52.22	34.89	32.24	
	1983-1987	4.01				0.51		0.38	0.89	1.72	5.68	4.99	4.96	16.51	22.83	39.21	30.80	67.55	76.87	
	1988-1992	4.52		0.38		1.01	0.48	1.27	0.78	0.92	3.55	5.90	9.05	16.46	13.86	37.19	35.04	75.84	37.94	
	1983-1992	4.27		0.19		0.76	0.22	0.81	0.83	1.27	4.64	5.46	7.26	16.48	17.92	38.13	33.11	72.19	54.94	
	1973-1992	3.77	0.10	0.09	0.10	0.36	0.33	0.79	0.72	2.01	4.07	5.33	8.22	14.37	19.02	37.81	40.86	57.23	46.72	
	1993-1997	7.28				0.43	0.47		2.53	2.75	7.00	7.30	15.16	24.15	33.24	36.36	42.31	69.08	75.57	
	1998-2002	9.87				0.46		0.46	0.90	2.12	5.38	10.83	23.66	27.31	42.31	42.73	60.41	72.02	81.70	
	1993-2002	8.60				0.45	0.22	0.23	1.74	2.45	6.12	9.29	19.24	25.81	38.42	40.05	52.19	70.67	79.02	
女	1973-1977	4.88		0.39	0.40	0.46	0.50		1.67	1.22	2.10	4.29	9.02	17.41	34.11	28.06	44.20	76.94	18.18	
	1978-1982	5.49			0.43	1.00			1.14	1.23	2.83	6.86	15.13	23.89	50.37	57.68	50.52	53.90		
	1973-1982	5.19		0.19	0.41	0.72	0.23		0.86	1.18	1.63	3.49	7.86	16.19	28.66	39.98	51.69	62.57	38.69	
	1983-1987	5.95				1.51		0.82	0.48		1.15	2.49	5.74	12.17	20.79	57.86	50.55	48.88	58.05	
	1988-1992	5.67				0.94	0.87	0.83	1.47	1.21	2.91	3.14	8.74	22.25	17.39	36.59	62.83	76.36		
	1983-1992	5.81				0.74	0.46	0.85	0.67	0.81	1.18	2.71	4.35	10.30	21.58	36.15	43.04	56.49	68.59	
	1973-1992	5.52		0.10	0.20	0.73	0.34	0.48	0.75	0.98	1.40	3.05	5.82	12.79	24.62	37.80	46.61	58.91	57.93	
	1993-1997	8.28			0.41		0.91	1.82		0.42	3.97	4.27	3.53	11.46	14.89	31.47	60.98	89.18	82.03	
	1998-2002	9.35				0.47	0.80		0.91	1.31	3.28	2.01	8.43	10.40	17.46	35.32	43.25	73.61	102.52	
	1993-2002	8.83			0.21	0.22	0.85	0.90	0.44	0.85	3.59	3.03	5.86	10.90	16.26	33.57	51.43	80.79	93.47	

一 糖尿病

年齢階級別にみた死亡率の推移 (全国：1973-2002)

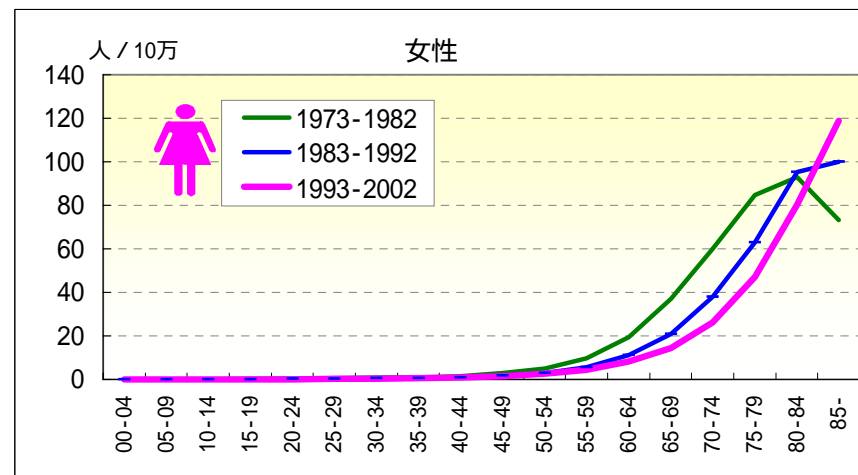
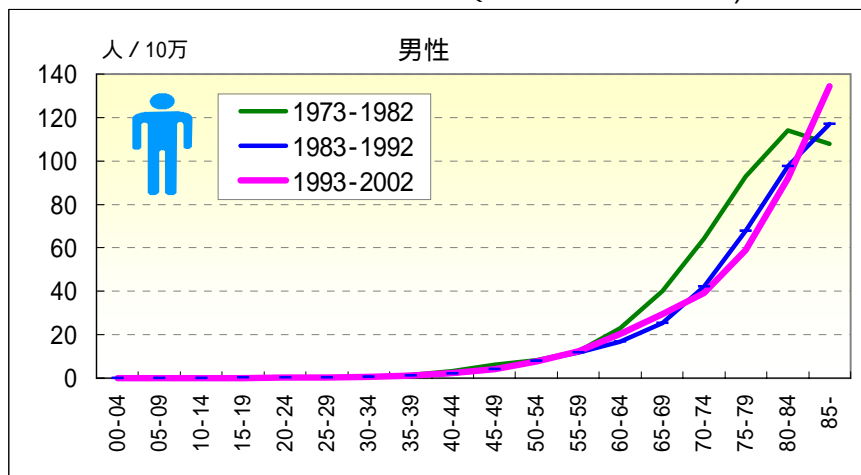

年齢階級別，性別*期間別死亡率 (全国：1973-2002年)

		総数	00-04	05-09	10-14	15-19	20-24	25-29	30-34	35-39	40-44	45-49	50-54	55-59	60-64	65-69	70-74	75-79	80-84	85-
男	1973-1977	7.98	0.07	0.03	0.08	0.24	0.33	0.45	0.76	1.84	3.73	6.06	8.27	13.90	26.71	46.08	75.27	102.14	125.10	112.34
	1978-1982	7.17	0.05	0.03	0.08	0.17	0.23	0.33	0.67	1.37	2.91	6.03	8.06	11.15	19.33	34.62	54.75	85.20	105.91	104.54
	1973-1982	7.57	0.06	0.03	0.08	0.20	0.28	0.40	0.71	1.60	3.32	6.05	8.15	12.38	22.99	40.05	64.25	92.82	114.04	107.77
	1983-1987	7.29	0.03	0.01	0.02	0.15	0.19	0.42	0.57	1.13	2.11	4.47	8.86	11.60	16.79	28.41	45.51	73.58	101.50	115.53
	1988-1992	7.58	0.02	0.01	0.05	0.17	0.20	0.41	0.51	1.01	1.91	3.56	7.01	12.24	16.68	23.00	39.02	62.68	94.56	117.91
	1983-1992	7.44	0.03	0.01	0.03	0.16	0.19	0.42	0.54	1.08	2.00	4.00	7.92	11.94	16.73	25.40	42.20	67.69	97.63	116.92
	1973-1992	7.50	0.05	0.02	0.06	0.18	0.24	0.40	0.63	1.32	2.61	4.97	8.02	12.11	19.28	32.02	52.01	77.99	103.78	113.95
	1993-1997	9.86	0.03		0.03	0.13	0.19	0.31	0.59	1.17	2.23	4.28	7.30	12.57	21.45	29.47	39.49	65.58	98.87	148.84
	1998-2002	10.55	0.01	0.01	0.04	0.15	0.18	0.32	0.66	1.07	2.26	3.92	7.71	12.02	19.06	29.72	39.21	54.09	85.53	123.61
	1993-2002	10.21	0.02	0.00	0.04	0.14	0.19	0.31	0.63	1.12	2.24	4.11	7.52	12.28	20.22	29.60	39.33	59.09	91.85	134.33
女	1973-1977	8.25	0.07	0.05	0.14	0.20	0.38	0.73	0.85	1.05	1.85	3.13	5.93	11.60	22.68	43.85	67.51	91.83	93.01	65.24
	1978-1982	7.72	0.07	0.04	0.04	0.14	0.24	0.49	0.65	0.91	1.32	2.53	4.42	8.19	16.25	31.56	53.95	79.18	92.66	79.00
	1973-1982	7.98	0.07	0.05	0.09	0.17	0.32	0.62	0.74	0.97	1.58	2.81	5.12	9.74	19.33	37.20	60.09	84.84	92.81	73.14
	1983-1987	7.96	0.03	0.01	0.04	0.08	0.19	0.24	0.62	0.69	1.18	1.94	3.39	6.21	12.86	24.20	42.84	72.07	99.74	93.69
	1988-1992	7.98	0.02	0.01	0.01	0.09	0.13	0.27	0.27	0.56	0.89	1.45	2.74	5.15	9.54	18.25	33.78	55.76	91.79	104.37
	1983-1992	7.97	0.02	0.01	0.02	0.08	0.16	0.25	0.45	0.63	1.03	1.69	3.06	5.65	11.07	20.94	38.09	63.07	95.23	100.00
	1973-1992	7.97	0.05	0.03	0.05	0.12	0.24	0.46	0.61	0.79	1.28	2.22	4.00	7.41	14.59	28.00	47.33	71.62	94.34	91.27
	1993-1997	9.62	0.03	0.02	0.03	0.08	0.11	0.20	0.33	0.55	1.07	1.74	2.81	4.78	9.56	16.35	29.84	54.44	89.92	128.08
	1998-2002	9.35	0.01		0.03	0.04	0.14	0.16	0.28	0.41	0.63	1.43	2.30	4.07	7.17	12.93	23.31	41.21	72.13	112.17
	1993-2002	9.48	0.02	0.01	0.03	0.06	0.13	0.18	0.31	0.48	0.87	1.60	2.54	4.41	8.34	14.56	26.32	47.11	80.37	118.71

一 心疾患

年齢階級別にみた死亡率の推移（沖縄：1973-2002）

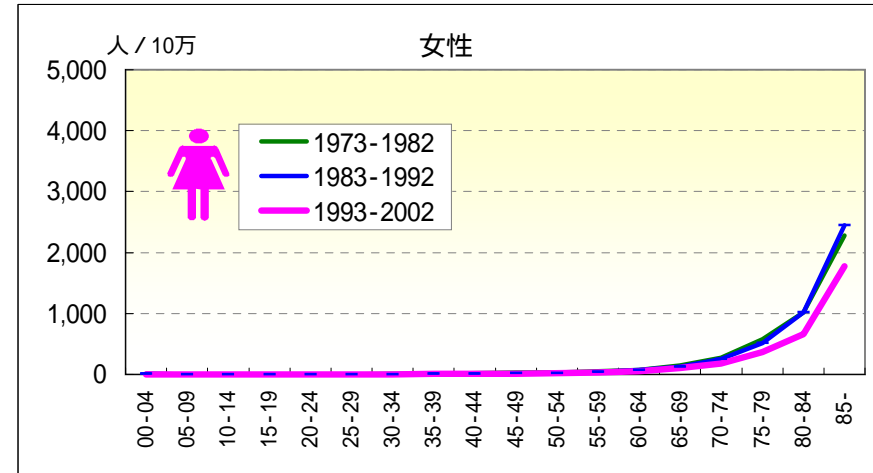
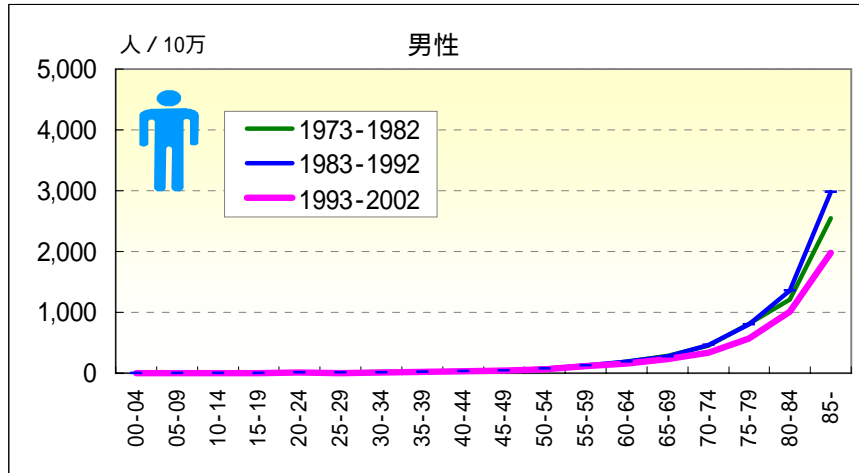

年齢階級別，性別*期間別死亡率（沖縄：1973-2002年）

		総数	00-04	05-09	10-14	15-19	20-24	25-29	30-34	35-39	40-44	45-49	50-54	55-59	60-64	65-69	70-74	75-79	80-84	85-
男	1973-1977	51.45	5.60	0.38	2.91	5.04	5.64	8.42	17.78	21.84	27.76	34.30	67.20	96.18	181.14	290.73	458.45	733.20	1,119.84	2,248.21
	1978-1982	65.12	7.49	2.08	0.37	4.54	7.80	9.60	14.48	18.83	31.21	50.30	83.32	112.74	205.88	276.83	451.83	884.07	1,285.09	2,757.17
	1973-1982	58.51	6.51	1.26	1.65	4.80	6.66	9.05	15.88	20.36	29.52	43.30	76.60	105.22	194.25	283.29	454.86	814.99	1,208.33	2,546.74
	1983-1987	71.44	5.07	0.73	0.70	4.87	5.57	7.41	12.63	21.90	30.37	43.20	63.05	116.64	195.82	273.99	482.31	733.54	1,355.92	2,935.22
	1988-1992	87.93	5.02	1.92	1.48	4.19	5.56	7.61	11.89	18.69	33.43	45.58	87.84	141.56	179.32	282.21	442.91	850.34	1,361.35	3,018.68
	1983-1992	79.82	5.05	1.31	1.08	4.52	5.56	7.50	12.28	20.19	32.07	44.37	75.80	130.63	186.30	278.49	461.15	797.21	1,358.96	2,982.22
	1973-1992	69.77	5.82	1.29	1.36	4.66	6.14	8.29	13.85	20.26	30.86	43.88	76.12	121.20	189.49	280.53	458.50	804.43	1,298.56	2,824.45
	1993-1997	81.35	5.88	0.41	0.78	3.16	7.38	5.66	12.38	17.68	31.46	49.01	63.91	120.70	165.67	249.34	355.20	580.29	1,077.00	2,145.27
	1998-2002	84.34	3.28	0.45	0.82	1.63	4.14	4.91	11.00	16.72	29.25	42.31	63.12	107.12	146.26	221.25	330.67	557.14	960.26	1,856.21
	1993-2002	82.87	4.61	0.43	0.80	2.41	5.80	5.26	11.69	17.22	30.39	45.34	63.46	114.18	155.48	233.30	341.00	567.66	1,013.88	1,982.73
女	1973-1977	60.46	6.95	1.17	0.75	3.61	7.32	5.51	9.33	8.33	18.87	27.96	39.50	61.16	73.12	155.53	278.90	558.33	936.61	2,113.16
	1978-1982	72.38	8.23	0.73	4.20	1.71	2.49	3.42	3.87	3.54	14.87	25.78	24.07	53.15	81.68	131.41	269.13	597.22	1,094.68	2,398.68
	1973-1982	66.59	7.57	0.94	2.46	2.69	5.01	4.38	6.26	6.00	16.81	26.80	31.04	56.84	77.70	142.67	273.68	579.94	1,022.56	2,277.12
	1983-1987	77.87	5.73		0.36	4.19	4.53	3.54	4.54	7.73	8.35	15.57	23.61	42.32	73.88	124.77	255.35	537.06	990.91	2,306.80
	1988-1992	96.85	5.73	0.81	1.54	1.17	1.46	7.04	5.65	9.91	14.20	17.54	24.46	40.17	66.98	135.27	249.94	494.65	1,032.95	2,549.80
	1983-1992	87.57	5.73	0.39	0.93	2.63	2.97	5.24	5.08	8.91	11.56	16.53	24.05	41.17	70.13	130.43	252.45	514.23	1,013.86	2,446.62
	1973-1992	77.65	6.70	0.67	1.69	2.66	4.01	4.81	5.60	7.64	14.06	21.40	27.10	47.76	73.33	135.69	261.60	541.42	1,017.32	2,386.20
	1993-1997	87.36	3.82	1.30	0.81	0.82	2.16	0.91	4.09	7.80	9.63	11.40	18.92	31.75	57.30	113.16	207.31	417.46	741.56	1,929.77
	1998-2002	84.15	3.48		0.86	0.43	2.33	1.61	3.12	6.34	9.16	13.12	15.57	25.28	50.84	90.52	152.78	325.87	588.90	1,655.18
	1993-2002	85.73	3.65	0.68	0.84	0.63	2.24	1.28	3.60	7.08	9.40	12.34	17.08	28.68	53.91	101.05	177.50	368.16	659.29	1,776.51

一 心疾患

年齢階級別にみた死亡率の推移（全国：1973-2002）

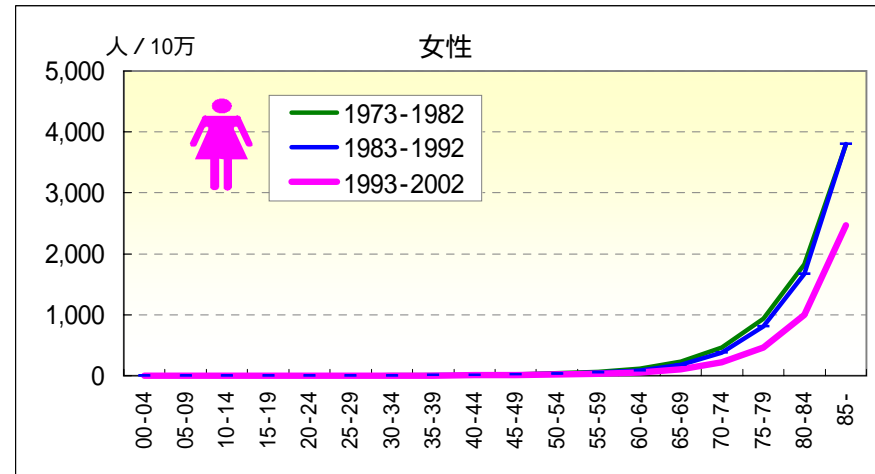
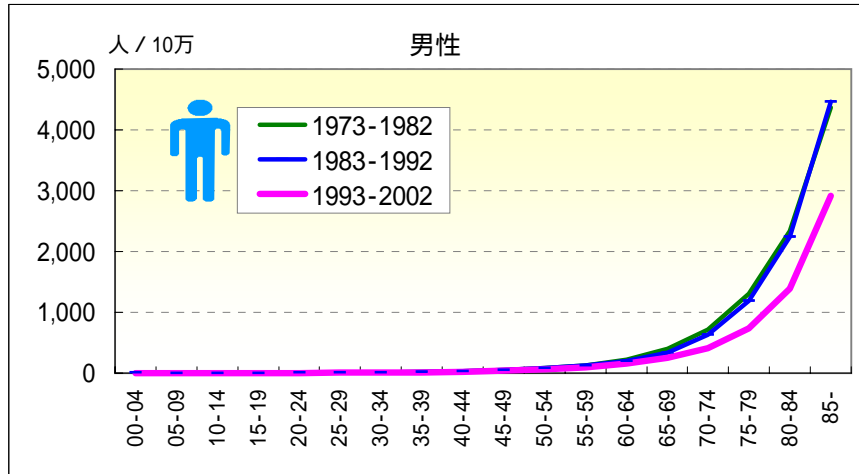

年齢階級別，性別*期間別死亡率（全国：1973-2002年）

		総数	00-04	05-09	10-14	15-19	20-24	25-29	30-34	35-39	40-44	45-49	50-54	55-59	60-64	65-69	70-74	75-79	80-84	85-
男	1973-1977	93.18	4.90	0.92	1.40	3.55	5.96	8.06	12.97	20.52	32.98	49.42	75.52	129.77	223.54	402.32	717.43	1,299.80	2,362.06	4,453.89
	1978-1982	106.81	5.13	1.08	1.52	3.90	5.87	8.67	11.90	18.93	32.42	54.15	83.15	130.14	228.26	389.03	709.56	1,307.13	2,325.55	4,304.58
	1973-1982	100.16	5.00	1.01	1.46	3.73	5.92	8.34	12.39	19.70	32.70	51.92	79.88	129.98	225.92	395.33	713.20	1,303.83	2,341.01	4,366.40
	1983-1987	119.53	5.29	1.07	1.55	3.51	5.74	8.59	11.95	18.21	30.63	50.10	82.32	129.41	201.50	356.34	650.64	1,239.44	2,301.81	4,379.74
	1988-1992	135.40	5.78	0.97	1.41	3.25	5.51	8.52	11.88	18.06	28.73	47.88	76.45	125.60	199.73	320.60	607.32	1,154.87	2,195.96	4,526.18
	1983-1992	127.55	5.52	1.03	1.48	3.38	5.62	8.55	11.92	18.14	29.60	48.95	79.33	127.40	200.48	336.47	628.53	1,193.72	2,242.78	4,465.00
	1973-1992	114.31	5.22	1.02	1.47	3.54	5.77	8.44	12.17	18.88	31.03	50.35	79.57	128.41	210.83	363.07	666.21	1,238.86	2,279.61	4,432.98
	1993-1997	123.24	4.55	0.84	1.36	2.97	4.49	6.62	9.88	15.46	24.66	40.55	65.63	103.30	170.08	270.87	451.83	866.04	1,595.63	3,342.02
	1998-2002	118.75	3.83	0.76	1.03	2.43	4.16	6.09	9.35	14.80	23.40	39.02	61.03	92.90	144.98	230.45	374.76	637.86	1,210.52	2,606.15
	1993-2002	120.99	4.19	0.80	1.20	2.72	4.34	6.34	9.60	15.13	24.08	39.84	63.15	97.91	157.22	249.45	407.56	737.11	1,393.09	2,918.89
女	1973-1977	86.82	4.20	0.67	1.09	1.94	3.21	4.31	6.22	9.71	15.55	25.62	41.17	67.97	124.41	238.50	476.99	948.22	1,873.39	3,885.43
	1978-1982	97.65	4.33	0.85	1.17	1.89	2.28	3.93	5.00	7.71	13.20	21.52	35.14	59.72	113.94	218.77	449.91	923.64	1,799.55	3,728.78
	1973-1982	92.36	4.26	0.76	1.13	1.91	2.78	4.14	5.57	8.68	14.36	23.47	37.95	63.47	118.96	227.83	462.18	934.63	1,830.97	3,795.46
	1983-1987	112.11	4.80	0.82	1.09	1.86	2.63	3.79	4.78	6.58	11.13	18.58	29.87	51.09	95.84	193.89	398.59	843.67	1,715.01	3,713.18
	1988-1992	133.26	4.65	0.98	0.97	1.75	2.21	3.69	4.69	6.38	10.06	16.09	26.61	44.91	82.86	163.75	351.51	771.28	1,630.22	3,857.08
	1983-1992	122.80	4.73	0.89	1.04	1.81	2.41	3.74	4.74	6.49	10.55	17.30	28.21	47.86	88.88	177.40	373.88	803.73	1,666.91	3,798.20
	1973-1992	108.10	4.46	0.82	1.08	1.86	2.60	3.96	5.19	7.53	12.31	20.21	32.65	54.59	101.70	199.30	410.97	855.18	1,727.16	3,797.30
	1993-1997	120.45	4.28	0.69	0.94	1.35	1.56	2.16	3.63	4.89	7.86	13.11	19.81	34.08	64.53	121.00	252.25	554.25	1,149.33	2,766.87
	1998-2002	117.42	3.45	0.51	0.73	1.14	1.28	1.87	2.99	4.30	6.53	11.31	16.85	26.85	48.95	95.58	185.88	397.35	860.11	2,251.90
	1993-2002	118.93	3.87	0.60	0.84	1.26	1.43	2.01	3.30	4.59	7.24	12.28	18.22	30.34	56.58	107.65	216.47	467.26	994.08	2,463.70

一 虚血性心疾患一

年齢階級別にみた死亡率の推移 (沖縄：1973-2002)

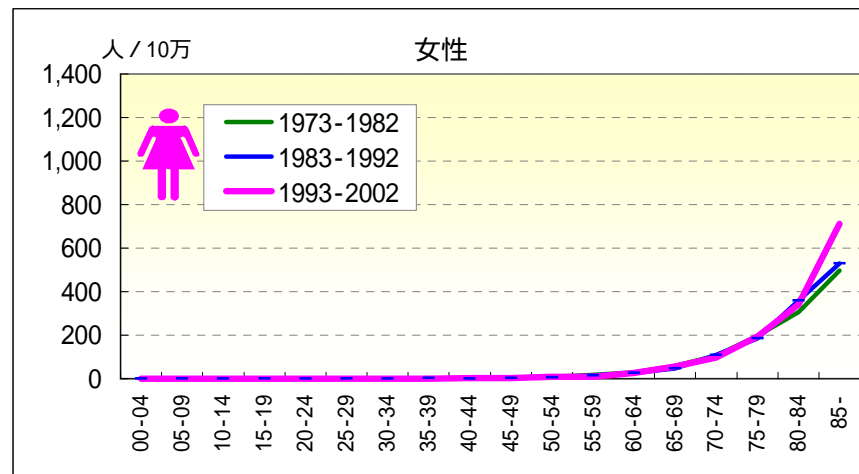
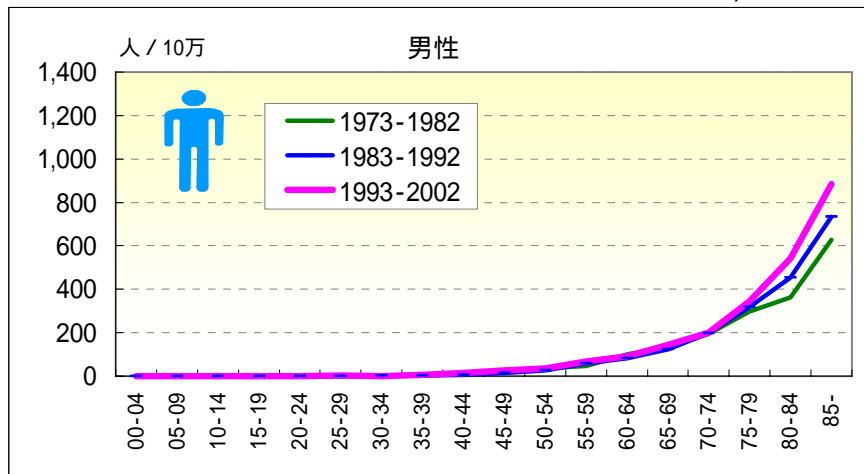

年齢階級別，性別*期間別死亡率 (沖縄：1973-2002年)

		総数	00-04	05-09	10-14	15-19	20-24	25-29	30-34	35-39	40-44	45-49	50-54	55-59	60-64	65-69	70-74	75-79	80-84	85-
男	1973-1977	17.23	0.00	0.00	0.00	0.00	0.87	0.94	1.84	7.64	9.83	17.15	30.24	41.99	84.21	140.35	166.46	203.67	327.76	480.83
	1978-1982	24.78	0.00	0.00	0.00	0.83	0.49	0.40	2.26	6.28	10.03	18.79	37.66	50.73	117.04	132.32	220.18	374.96	390.86	732.80
	1973-1982	21.13	0.00	0.00	0.00	0.40	0.69	0.65	2.08	6.97	9.93	18.07	34.56	46.76	101.61	136.05	195.65	296.53	361.55	628.63
	1983-1987	26.83	0.00	0.00	0.00	0.00	0.51	0.00	2.68	4.47	7.45	16.48	22.47	58.73	93.19	138.51	217.63	307.98	516.31	775.74
	1988-1992	28.19	0.00	0.00	0.00	0.38	0.00	0.00	1.70	1.56	6.41	11.84	31.83	56.88	76.23	109.61	177.50	329.39	405.75	699.12
	1983-1992	27.52	0.00	0.00	0.00	0.20	0.25	0.00	2.21	2.91	6.87	14.21	27.29	57.69	83.41	122.70	196.08	319.65	454.40	732.58
	1973-1992	24.51	0.00	0.00	0.00	0.30	0.48	0.33	2.16	4.65	8.32	15.98	30.15	53.64	90.70	128.38	195.90	310.27	417.17	694.92
	1993-1997	39.97	0.00	0.00	0.00	0.00	1.74	1.89	1.38	5.89	12.19	24.27	28.61	67.93	95.24	146.83	185.99	350.59	527.51	827.04
	1998-2002	48.83	0.94	0.00	0.00	0.82	0.92	2.05	0.92	6.33	15.68	25.77	39.09	65.06	90.43	144.26	211.63	338.98	557.48	928.10
	1993-2002	44.48	0.46	0.00	0.00	0.40	1.34	1.97	1.15	6.10	13.87	25.09	34.52	66.55	92.71	145.36	200.83	344.26	543.71	883.87
女	1973-1977	15.54	0.00	0.00	0.00	0.00	0.46	0.00	0.00	1.67	4.26	6.29	12.02	20.05	22.05	64.12	87.47	181.46	257.57	377.19
	1978-1982	21.93	0.00	0.00	0.00	0.00	0.00	0.00	0.48	0.00	4.00	3.68	4.25	16.29	33.28	56.15	120.89	212.10	348.05	586.19
	1973-1982	18.83	0.00	0.00	0.00	0.00	0.24	0.00	0.27	0.86	4.13	4.90	7.76	18.02	28.06	59.87	105.32	198.48	306.77	497.21
	1983-1987	24.05	0.00	0.00	0.00	0.42	0.00	0.00	0.41	1.45	0.60	2.88	6.21	16.50	23.47	55.11	111.95	199.03	373.26	524.96
	1988-1992	26.76	0.00	0.00	0.00	0.39	0.00	0.00	0.00	1.65	0.98	1.21	7.57	15.06	26.94	42.72	107.58	173.47	345.55	532.68
	1983-1992	25.43	0.00	0.00	0.00	0.40	0.00	0.00	0.21	1.56	0.81	2.07	6.91	15.73	25.36	48.43	109.61	185.27	358.13	529.40
	1973-1992	22.31	0.00	0.00	0.00	0.20	0.12	0.00	0.24	1.25	2.39	3.41	7.28	16.70	26.50	53.34	107.76	190.74	337.69	517.93
	1993-1997	36.72	0.00	0.00	0.00	0.41	0.43	0.00	0.45	0.43	0.84	2.98	6.10	12.94	24.83	58.07	107.36	202.86	367.65	718.09
	1998-2002	40.53	0.00	0.00	0.00	0.00	0.47	0.00	1.34	1.81	3.05	5.33	9.04	7.13	28.31	53.67	89.06	187.08	319.88	708.55
	1993-2002	38.66	0.00	0.00	0.00	0.21	0.45	0.00	0.90	1.11	1.92	4.26	7.71	10.18	26.65	55.71	97.35	194.37	341.91	712.76

一 虚血性心疾患一

年齢階級別にみた死亡率の推移（全国：1973-2002）

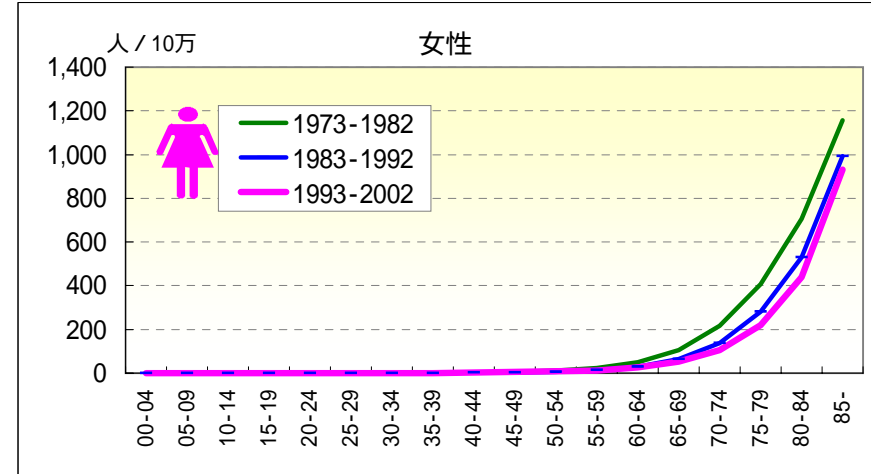
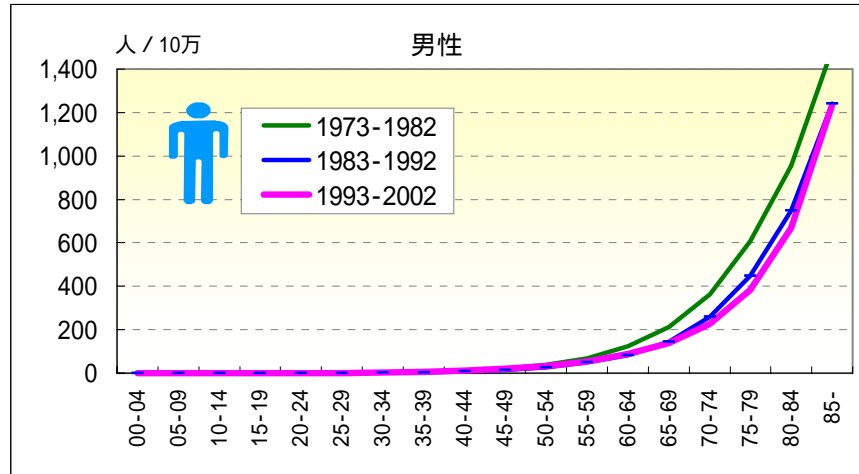

年齢階級別，性別*期間別死亡率（全国：1973-2002年）

		総数	00-04	05-09	10-14	15-19	20-24	25-29	30-34	35-39	40-44	45-49	50-54	55-59	60-64	65-69	70-74	75-79	80-84	85-
男	1973-1977	44.66	0.04	0.03	0.05	0.28	0.81	1.27	2.94	6.06	12.25	22.78	39.38	72.78	128.86	229.86	387.94	643.57	1,022.47	1,592.24
	1978-1982	45.37	0.05	0.02	0.02	0.22	0.48	1.14	2.28	4.62	10.04	20.56	37.98	63.82	118.42	196.57	342.91	578.00	905.61	1,421.78
	1973-1982	45.02	0.05	0.02	0.03	0.25	0.65	1.21	2.59	5.31	11.13	21.61	38.58	67.83	123.60	212.34	363.77	607.50	955.10	1,492.36
	1983-1987	44.78	0.02	0.02	0.03	0.15	0.35	0.95	1.77	3.99	8.39	16.21	31.17	54.31	90.76	162.26	283.07	493.81	817.81	1,299.77
	1988-1992	44.54	0.00	0.01	0.03	0.13	0.41	0.82	1.61	3.44	6.76	13.81	24.64	45.71	77.88	127.66	235.67	411.15	691.47	1,200.04
	1983-1992	44.66	0.01	0.02	0.03	0.14	0.38	0.88	1.69	3.73	7.51	14.97	27.85	49.77	83.39	143.02	258.87	449.12	747.36	1,241.70
	1973-1992	44.84	0.03	0.02	0.03	0.19	0.52	1.06	2.17	4.48	9.18	18.10	32.54	56.83	99.75	174.35	305.56	514.05	825.24	1,323.11
	1993-1997	57.46	0.03	0.01	0.06	0.27	0.55	1.36	2.52	4.82	9.70	18.34	31.60	51.72	89.24	142.44	236.99	424.40	722.44	1,344.21
	1998-2002	62.98	0.08	0.03	0.06	0.24	0.78	1.53	3.19	6.40	11.53	21.59	35.71	55.42	86.81	137.37	217.65	353.62	623.48	1,152.09
	1993-2002	60.23	0.05	0.02	0.06	0.26	0.66	1.45	2.87	5.61	10.54	19.85	33.82	53.64	87.99	139.75	225.88	384.41	670.40	1,233.74
女	1973-1977	34.84	0.01	0.01	0.05	0.16	0.26	0.40	0.80	1.60	3.20	7.04	12.77	25.99	57.36	117.73	236.14	434.71	753.91	1,212.55
	1978-1982	35.83	0.03	0.01	0.01	0.05	0.15	0.34	0.50	1.07	2.57	5.38	9.79	19.75	45.53	95.55	199.20	385.32	671.88	1,115.23
	1973-1982	35.35	0.02	0.01	0.03	0.10	0.21	0.37	0.64	1.33	2.88	6.17	11.18	22.59	51.21	105.73	215.93	407.40	706.79	1,156.65
	1983-1987	36.90	0.02	0.00	0.01	0.07	0.30	0.34	0.50	0.94	1.86	4.10	7.68	15.38	33.46	74.43	157.17	314.35	584.49	1,038.23
	1988-1992	38.14	0.04	0.02	0.01	0.05	0.14	0.34	0.49	0.74	1.58	3.18	6.11	11.64	25.91	54.09	120.45	251.64	488.28	962.28
	1983-1992	37.52	0.03	0.01	0.01	0.06	0.22	0.34	0.50	0.85	1.71	3.62	6.88	13.42	29.41	63.29	137.90	279.75	529.91	993.36
	1973-1992	36.47	0.02	0.01	0.02	0.08	0.21	0.36	0.57	1.07	2.25	4.83	8.84	17.38	38.70	81.72	170.68	329.93	594.86	1,046.46
	1993-1997	48.52	0.04	0.00	0.02	0.07	0.13	0.21	0.70	1.17	2.33	4.45	7.23	13.23	27.32	54.44	115.64	246.65	479.57	1,023.31
	1998-2002	51.34	0.02	0.01	0.01	0.11	0.16	0.34	0.74	1.34	2.30	4.59	7.65	13.02	25.02	49.60	95.36	198.21	402.10	869.07
	1993-2002	49.94	0.03	0.01	0.02	0.09	0.14	0.28	0.72	1.25	2.32	4.52	7.45	13.12	26.14	51.90	104.71	219.80	437.98	932.50

一 急性心筋梗塞一

年齢階級別にみた死亡率の推移（沖縄：1973-2002）

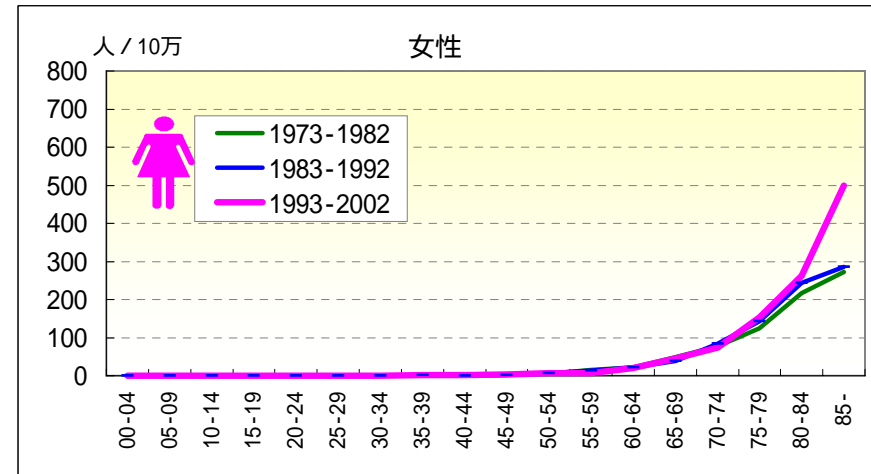
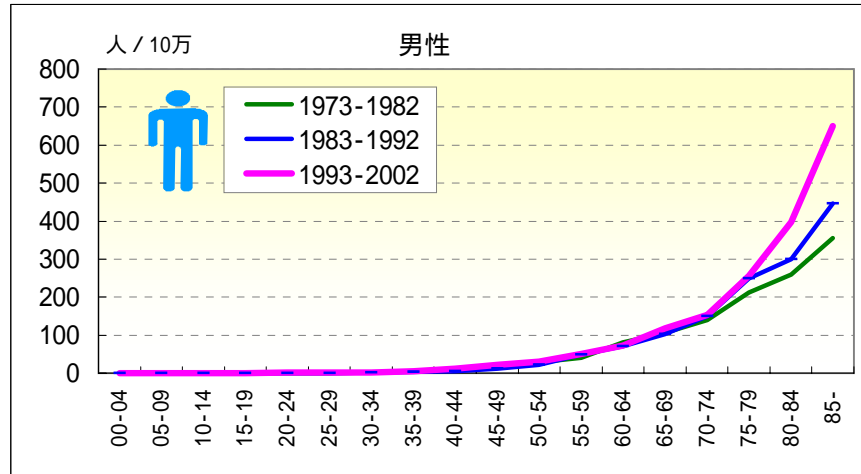

年齢階級別，性別*期間別死亡率（沖縄：1973-2002年）

		総数	00-04	05-09	10-14	15-19	20-24	25-29	30-34	35-39	40-44	45-49	50-54	55-59	60-64	65-69	70-74	75-79	80-84	85-	
男	1973-1977	12.30						0.43	0.94	1.84	6.55	8.10	13.25	23.52	37.93	65.15	102.26	106.43	126.27	211.68	272.90
	1978-1982	19.32				0.83	0.49	0.40	1.81	5.13	8.92	17.57	33.65	42.84	94.48	107.94	167.43	285.52	302.03	412.20	
	1973-1982	15.92				0.40	0.46	0.65	1.82	5.86	8.51	15.68	29.43	40.61	80.69	105.30	139.57	212.61	260.06	354.61	
	1983-1987	21.13							2.68	4.02	6.30	13.64	19.35	53.77	83.75	117.20	164.69	260.38	347.42	468.24	
	1988-1992	20.69				0.38			0.85	1.56	5.04	10.06	23.58	43.95	59.77	91.97	138.62	240.62	261.65	428.14	
	1983-1992	20.91				0.20			1.81	2.71	5.60	11.89	21.53	48.26	69.93	103.40	150.69	249.61	299.40	445.65	
	1973-1992	18.56				0.30	0.24	0.33	1.82	4.05	6.98	13.63	24.64	45.42	74.24	104.21	146.01	234.59	283.62	412.67	
	1993-1997	31.39					1.30	0.94	1.38	5.05	11.40	22.87	22.52	51.56	74.45	114.51	148.23	270.00	395.63	642.32	
	1998-2002	37.19	0.47			0.41	0.92	2.05	0.92	5.42	13.56	20.00	35.33	50.60	69.79	120.68	155.67	245.01	400.11	656.86	
	1993-2002	34.34	0.23			0.20	1.12	1.53	1.15	5.23	12.44	21.30	29.74	51.10	72.01	118.03	152.54	256.36	398.05	650.50	
女	1973-1977	9.45						0.46		1.67	3.04	4.19	5.15	16.04	15.09	51.84	56.11	100.03	157.22	172.69	
	1978-1982	15.79							0.48		3.43	3.07	4.25	14.57	27.23	46.59	94.99	145.12	266.65	347.00	
	1973-1982	12.72					0.24		0.27	0.86	3.24	3.59	4.66	15.25	21.58	49.04	76.88	125.09	216.72	272.79	
	1983-1987	15.98				0.42			0.41	1.45	0.60	2.88	6.21	13.63	19.12	42.63	88.05	150.06	237.73	252.39	
	1988-1992	18.93				0.39			1.24	0.49	1.21	7.57	12.55	23.30	35.60	80.41	136.88	249.46	309.18		
	1983-1992	17.49				0.40			0.21	1.34	0.54	2.07	6.91	13.06	21.39	38.84	83.95	142.96	244.13	285.06	
	1973-1992	15.23				0.20	0.12		0.24	1.13	1.83	2.79	5.93	13.98	21.47	43.22	80.90	135.57	233.22	280.69	
	1993-1997	27.01				0.41	0.43			0.43	0.84	2.98	4.88	9.41	19.10	49.88	85.15	158.30	289.43	470.57	
	1998-2002	30.61					0.47		1.34	1.81	2.62	4.51	8.04	5.19	20.80	42.03	66.02	149.86	239.58	520.59	
	1993-2002	28.84				0.21	0.45		0.67	1.11	1.71	3.82	6.61	7.40	19.99	45.68	74.69	153.76	262.56	498.49	

一 急性心筋梗塞一

年齢階級別にみた死亡率の推移 (全国：1973-2002)

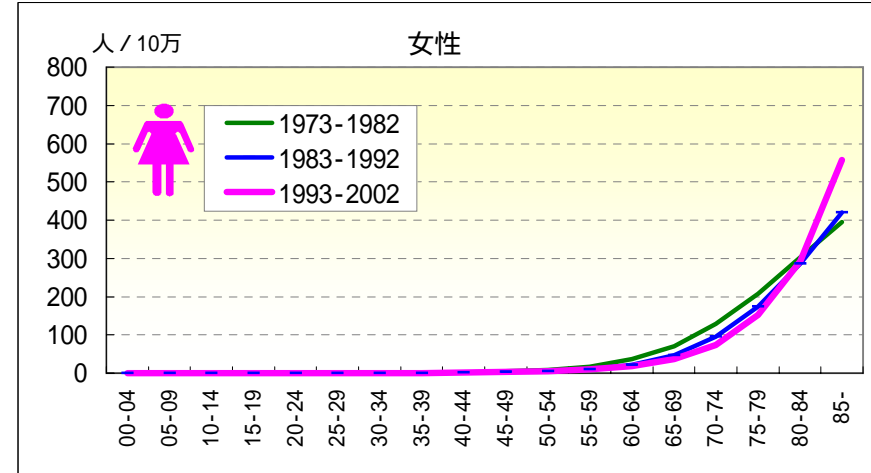
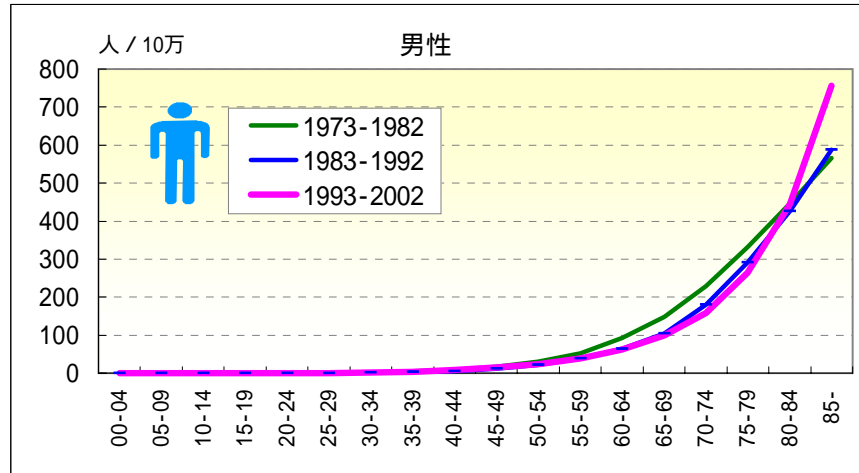

年齢階級別，性別*期間別死亡率 (全国：1973-2002年)

		総数	00-04	05-09	10-14	15-19	20-24	25-29	30-34	35-39	40-44	45-49	50-54	55-59	60-64	65-69	70-74	75-79	80-84	85-
男	1973-1977	26.55	0.02	0.01	0.04	0.21	0.58	0.98	2.30	4.79	9.65	17.88	30.16	54.82	93.41	154.43	229.03	327.64	443.70	572.82
	1978-1982	29.12	0.04	0.02	0.02	0.15	0.34	0.84	1.81	3.74	8.17	16.97	30.98	50.67	91.46	144.14	227.54	335.65	446.93	561.12
	1973-1982	27.87	0.03	0.01	0.03	0.18	0.47	0.92	2.03	4.25	8.90	17.40	30.63	52.53	92.43	149.01	228.23	332.05	445.56	565.96
	1983-1987	29.43	0.01	0.02	0.02	0.10	0.24	0.63	1.34	3.09	6.65	12.79	24.60	42.76	70.51	120.38	197.83	316.49	448.73	582.97
	1988-1992	29.09		0.01	0.02	0.05	0.22	0.50	1.20	2.58	5.20	10.63	18.66	34.70	58.20	92.34	162.36	268.68	408.38	591.67
	1983-1992	29.26	0.01	0.01	0.02	0.07	0.23	0.56	1.27	2.85	5.87	11.67	21.58	38.51	63.47	104.79	179.72	290.64	426.23	588.03
	1973-1992	28.59	0.02	0.01	0.03	0.12	0.35	0.76	1.68	3.51	7.27	14.37	25.53	43.99	75.25	124.78	201.31	307.62	433.48	580.87
	1993-1997	39.97	0.01	0.01	0.04	0.15	0.32	0.85	1.77	3.50	7.46	13.90	23.45	38.59	65.82	104.93	171.38	298.00	483.05	818.34
	1998-2002	41.75	0.03	0.01	0.04	0.13	0.45	0.83	1.88	4.09	8.03	15.06	24.29	37.78	57.93	94.81	147.23	239.29	408.64	710.71
	1993-2002	40.86	0.02	0.01	0.04	0.14	0.38	0.84	1.83	3.80	7.72	14.44	23.91	38.17	61.78	99.57	157.51	264.83	443.92	756.45
女	1973-1977	17.69	0.01	0.01	0.04	0.08	0.18	0.27	0.56	1.17	2.37	5.33	9.48	18.58	39.44	76.06	133.07	206.75	304.47	405.48
	1978-1982	19.41	0.03	0.01	0.01	0.04	0.10	0.27	0.42	0.81	2.03	4.22	7.58	15.15	34.14	66.53	125.94	208.86	302.58	387.86
	1973-1982	18.57	0.02	0.01	0.02	0.06	0.14	0.27	0.48	0.98	2.20	4.75	8.47	16.71	36.68	70.90	129.17	207.92	303.38	395.36
	1983-1987	21.05	0.02	0.00	0.00	0.05	0.19	0.22	0.37	0.74	1.48	3.27	6.15	11.86	25.82	55.10	107.09	189.75	297.53	413.76
	1988-1992	22.26	0.03	0.02	0.01	0.04	0.09	0.25	0.30	0.58	1.23	2.42	4.74	8.88	19.59	39.82	83.85	162.31	276.60	423.23
	1983-1992	21.67	0.02	0.01	0.01	0.04	0.14	0.24	0.34	0.67	1.35	2.83	5.43	10.30	22.48	46.74	94.90	174.61	285.66	419.36
	1973-1992	20.17	0.02	0.01	0.01	0.05	0.14	0.26	0.42	0.82	1.74	3.73	6.82	13.07	28.53	57.23	109.29	187.70	292.17	411.55
	1993-1997	32.01	0.03		0.01	0.05	0.09	0.16	0.46	0.81	1.89	3.45	5.61	9.95	20.76	40.87	84.24	173.41	321.31	592.54
	1998-2002	33.37	0.02	0.01	0.01	0.08	0.08	0.17	0.45	0.82	1.59	3.17	5.23	9.08	17.24	34.36	65.58	134.36	267.28	532.39
	1993-2002	32.69	0.02	0.00	0.01	0.06	0.08	0.16	0.45	0.81	1.75	3.32	5.40	9.50	18.96	37.45	74.18	151.77	292.31	557.13

一 脳血管疾患一

年齢階級別にみた死亡率の推移（沖縄：1973-2002）

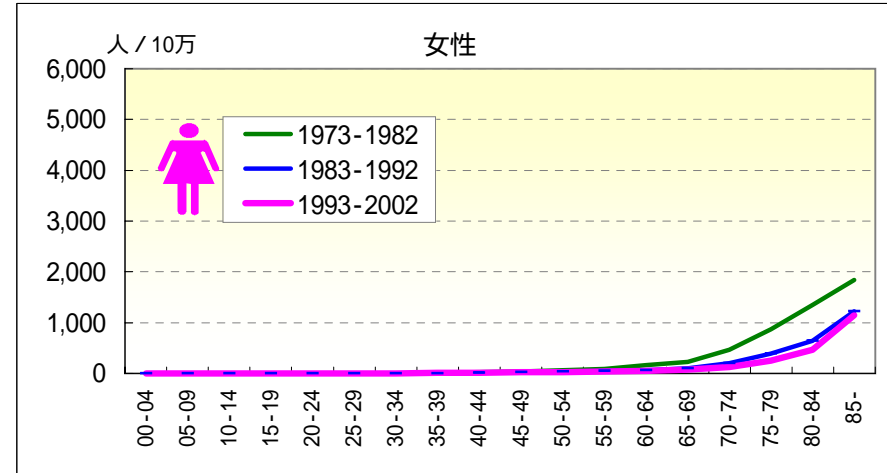
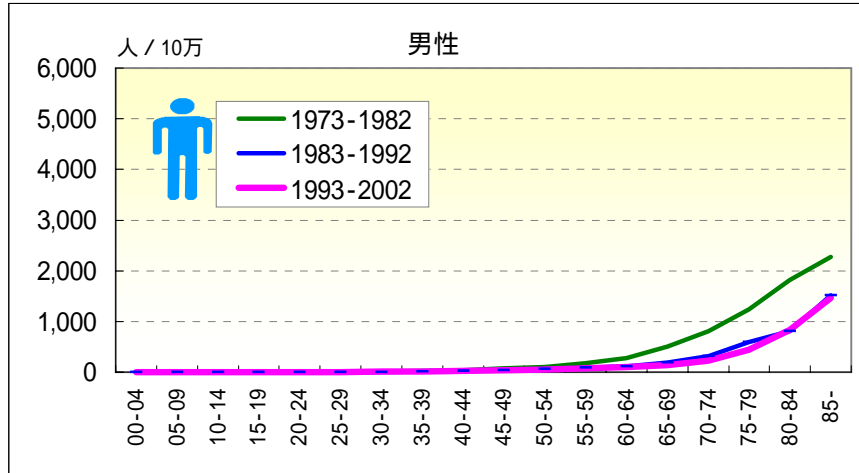

年齢階級別，性別*期間別死亡率（沖縄：1973-2002年）

		総数	00-04	05-09	10-14	15-19	20-24	25-29	30-34	35-39	40-44	45-49	50-54	55-59	60-64	65-69	70-74	75-79	80-84	85-
男	1973-1977	90.87	1.75	0.38	0.36	1.55	2.17	2.81	9.81	23.47	50.32	82.63	116.49	230.29	376.58	621.55	1,061.54	1,393.08	1,939.23	2,534.11
	1978-1982	71.32	0.37	0.35	0.37	0.41	2.93	2.80	4.98	18.83	33.99	66.05	88.93	135.29	191.78	400.44	600.92	1,114.55	1,705.55	2,097.65
	1973-1982	80.78	1.09	0.36	0.37	1.00	2.53	2.80	7.03	21.20	42.01	73.30	100.42	178.44	278.67	503.21	811.27	1,242.07	1,814.09	2,278.10
	1983-1987	52.42	0.39		0.35		1.01	1.65	6.89	8.49	31.51	47.74	69.30	86.03	113.24	222.23	376.43	736.34	897.51	1,635.33
	1988-1992	49.42	0.42	0.38	0.37	0.76	0.51	3.81	4.25	10.90	19.69	38.48	61.31	92.43	113.48	152.45	262.03	483.57	731.87	1,419.92
	1983-1992	50.90	0.40	0.19	0.36	0.39	0.76	2.65	5.64	9.78	24.94	43.21	65.19	89.62	113.38	184.05	315.00	598.55	804.76	1,514.00
	1973-1992	64.99	0.76	0.28	0.36	0.69	1.68	2.73	6.24	14.66	33.01	57.04	79.06	122.57	179.61	319.75	524.15	859.67	1,209.53	1,790.83
	1993-1997	56.21			0.78	1.18	1.74	2.83	7.33	9.26	21.63	38.74	56.00	78.24	107.99	147.75	229.34	437.23	872.90	1,477.76
	1998-2002	63.82	0.47	0.45	0.41	0.41	0.92	1.23	5.96	14.46	27.13	40.00	48.98	76.89	104.38	142.88	224.86	444.71	808.22	1,457.52
	1993-2002	60.09	0.23	0.21	0.60	0.80	1.34	1.97	6.65	11.77	24.27	39.43	52.05	77.59	106.10	144.97	226.75	441.31	837.93	1,466.38
女	1973-1977	93.62	1.46		0.37	1.20	2.29	2.00	2.49	12.21	24.35	56.62	82.44	121.32	206.58	297.41	597.41	1,077.12	1,598.93	1,799.59
	1978-1982	74.94	1.18	0.36			1.00	2.13	2.90	5.90	18.87	32.53	53.09	66.01	125.05	163.67	349.73	697.69	1,139.59	1,859.65
	1973-1982	84.01	1.32	0.19	0.19	0.62	1.67	2.07	2.72	9.15	21.53	43.79	66.35	91.50	162.95	226.11	465.11	866.29	1,349.17	1,834.08
	1983-1987	61.72	1.23	0.38				1.77	3.71	5.32	17.30	27.11	45.98	53.08	68.66	126.85	255.35	480.19	710.97	1,400.74
	1988-1992	53.06	0.44		0.38	1.17	0.97	0.94	4.35	5.37	11.75	15.12	31.45	44.57	64.80	71.20	158.66	303.57	591.31	1,085.86
	1983-1992	57.30	0.85	0.20	0.19	0.61	0.49	1.37	4.02	5.35	14.25	21.26	38.48	48.54	66.56	96.86	203.47	385.13	645.64	1,219.56
	1973-1992	69.92	1.10	0.19	0.19	0.61	1.09	1.72	3.45	7.01	17.72	31.95	50.65	66.59	107.37	152.37	316.31	584.18	925.61	1,438.62
	1993-1997	60.53	0.48		0.41	0.41		0.46	1.82	7.80	12.99	26.28	37.24	41.16	64.94	67.75	161.04	273.22	530.36	1,110.95
	1998-2002	61.58	0.50	0.94	0.43		0.93	3.22	1.78	5.89	6.54	13.12	21.09	36.30	45.64	73.07	98.27	227.31	406.88	1,171.04
	1993-2002	61.06	0.49	0.45	0.42	0.21	0.45	1.92	1.80	6.86	9.83	19.08	28.38	38.85	54.82	70.59	126.73	248.51	463.81	1,144.49

一 脳血管疾患一

年齢階級別にみた死亡率の推移（全国：1973-2002）

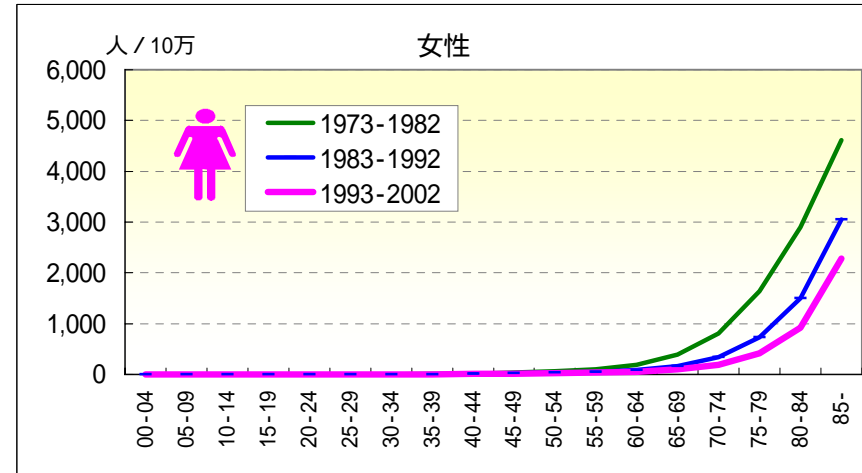
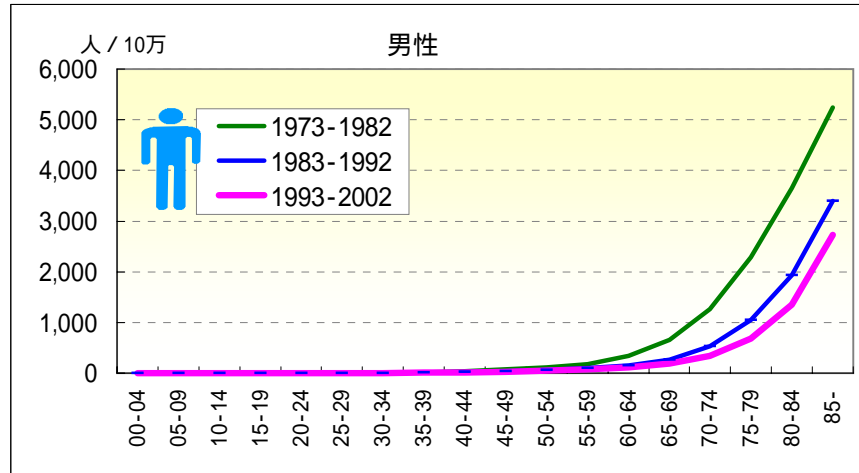

年齢階級別，性別*期間別死亡率（全国：1973-2002年）

		総数	00-04	05-09	10-14	15-19	20-24	25-29	30-34	35-39	40-44	45-49	50-54	55-59	60-64	65-69	70-74	75-79	80-84	85-
男	1973-1977	166.07	1.57	0.43	0.55	1.04	1.77	3.19	8.79	21.50	48.31	80.35	121.45	222.53	417.61	798.11	1,527.03	2,672.02	4,201.78	5,772.45
	1978-1982	139.35	1.47	0.33	0.36	0.76	1.33	2.70	6.35	16.22	34.64	66.95	99.04	150.15	273.67	533.01	1,042.08	1,971.44	3,250.03	4,866.27
	1973-1982	152.39	1.53	0.38	0.45	0.90	1.57	2.96	7.48	18.77	41.38	73.28	108.66	182.51	345.15	658.60	1,266.65	2,286.64	3,653.07	5,241.48
	1983-1987	110.19	1.00	0.26	0.34	0.60	1.13	2.27	4.76	11.51	24.77	44.36	76.61	111.52	171.30	320.33	644.45	1,264.44	2,302.41	3,803.08
	1988-1992	95.02	0.87	0.21	0.26	0.48	1.03	1.96	4.03	9.18	19.53	34.91	57.12	91.09	134.69	214.61	428.23	859.63	1,638.25	3,097.81
	1983-1992	102.53	0.94	0.23	0.30	0.54	1.08	2.11	4.42	10.43	21.95	39.47	66.70	100.74	150.35	261.55	534.06	1,045.61	1,932.02	3,392.42
	1973-1992	126.63	1.27	0.31	0.37	0.71	1.32	2.58	6.06	14.36	30.90	55.41	85.03	132.70	229.61	440.98	860.11	1,554.40	2,577.30	3,992.98
	1993-1997	102.57	0.65	0.23	0.34	0.59	0.93	1.80	3.99	8.12	16.72	30.70	50.45	76.09	127.41	205.91	369.04	767.07	1,486.67	3,015.49
	1998-2002	104.28	0.49	0.24	0.25	0.52	0.88	1.58	3.81	8.30	15.72	28.68	44.91	66.62	104.68	181.31	325.70	615.75	1,240.71	2,519.23
	1993-2002	103.43	0.57	0.23	0.30	0.55	0.91	1.69	3.90	8.21	16.26	29.76	47.46	71.18	115.77	192.88	344.15	681.57	1,357.32	2,730.13
女	1973-1977	150.30	1.35	0.39	0.40	0.68	1.24	1.87	3.62	8.28	19.06	37.09	67.58	121.92	232.88	466.54	982.96	1,929.30	3,324.57	5,033.04
	1978-1982	133.66	0.96	0.30	0.33	0.50	0.97	1.63	3.06	7.46	15.60	31.69	51.82	82.77	154.34	315.84	665.83	1,414.51	2,575.18	4,305.02
	1973-1982	141.79	1.17	0.34	0.36	0.59	1.12	1.76	3.32	7.86	17.30	34.26	59.16	100.58	192.04	385.01	809.47	1,644.64	2,894.09	4,614.90
	1983-1987	113.92	0.78	0.24	0.31	0.57	1.04	1.69	2.72	5.90	12.91	23.82	40.73	57.13	98.07	195.21	419.46	900.86	1,822.75	3,408.86
	1988-1992	102.83	0.59	0.17	0.23	0.39	0.61	1.07	2.11	4.42	10.10	19.32	30.47	44.86	70.99	128.79	272.21	598.45	1,263.34	2,804.71
	1983-1992	108.31	0.69	0.21	0.27	0.47	0.81	1.38	2.44	5.22	11.41	21.49	35.51	50.71	83.54	158.85	342.18	734.00	1,505.40	3,051.93
	1973-1992	124.48	0.96	0.28	0.32	0.53	0.97	1.59	2.91	6.47	14.12	27.52	46.30	72.22	129.78	257.08	538.46	1,091.95	2,015.37	3,560.13
	1993-1997	111.04	0.56	0.19	0.24	0.40	0.62	1.09	2.35	3.93	9.06	16.81	26.61	37.74	62.48	107.32	218.68	491.04	1,062.42	2,562.38
	1998-2002	109.38	0.29	0.21	0.29	0.37	0.62	0.94	1.92	3.46	7.52	14.15	22.55	31.54	47.90	86.53	164.81	361.66	808.00	2,082.99
	1993-2002	110.20	0.42	0.20	0.27	0.39	0.62	1.01	2.12	3.69	8.35	15.58	24.43	34.53	55.03	96.40	189.64	419.31	925.85	2,280.15

一 脳出血一

年齢階級別にみた死亡率の推移（沖縄：1973-2002）

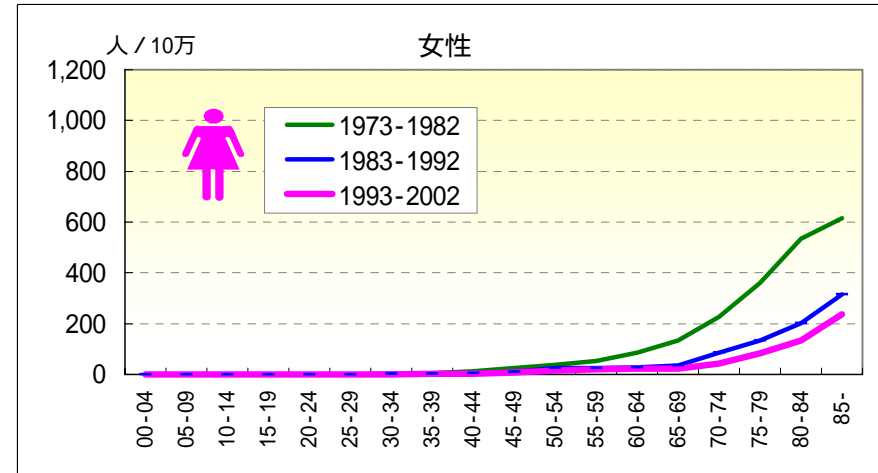
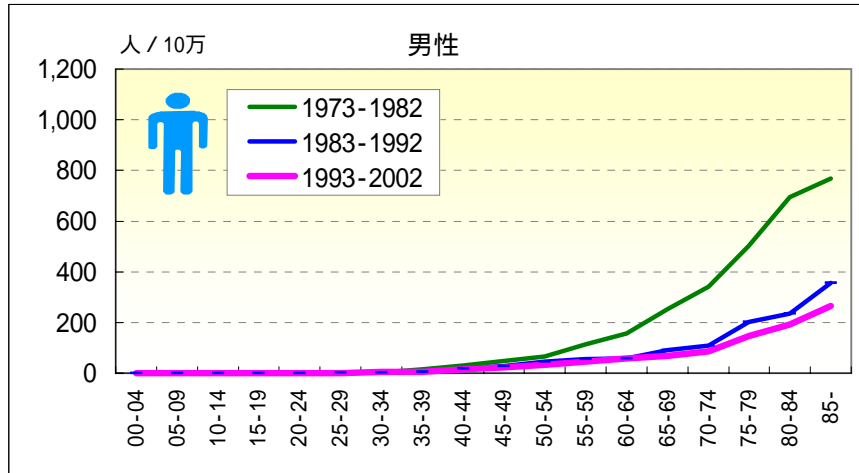

年齢階級別，性別*期間別死亡率（沖縄：1973-2002年）

		総数	00-04	05-09	10-14	15-19	20-24	25-29	30-34	35-39	40-44	45-49	50-54	55-59	60-64	65-69	70-74	75-79	80-84	85-
男	1973-1977	44.43	1.75			0.39	0.87	1.40	5.52	16.38	35.28	50.67	73.92	140.88	209.74	322.81	442.08	533.60	846.71	922.68
	1978-1982	33.69	0.37	0.35	0.37		0.98	0.80	2.26	12.55	24.52	45.45	58.49	90.19	109.99	193.26	256.88	474.72	562.60	659.52
	1973-1982	38.88	1.09	0.18	0.18	0.20	0.92	1.08	3.64	14.51	29.80	47.73	64.92	113.22	156.89	253.47	341.45	501.68	694.55	768.32
	1983-1987	22.44	0.39				0.51	1.23	3.06	4.47	18.33	28.99	46.82	52.12	57.80	106.55	150.97	229.58	265.39	503.18
	1988-1992	20.99			0.37	0.76		1.43	2.55	7.01	15.57	25.46	46.57	58.17	58.04	79.37	72.69	179.88	212.36	243.88
	1983-1992	21.71	0.20		0.18	0.39	0.25	1.32	2.82	5.83	16.80	27.26	46.69	55.52	57.94	91.68	108.93	202.49	235.69	357.13
	1973-1992	29.80	0.67	0.09	0.18	0.30	0.60	1.20	3.18	9.53	22.94	36.67	53.87	76.92	97.59	160.47	206.93	323.89	419.71	506.10
	1993-1997	22.37			0.78	0.79	1.30	0.47	5.96	5.05	15.73	23.81	32.87	49.13	61.71	70.18	88.10	157.16	204.10	256.09
	1998-2002	23.47			0.41	0.41		0.41	1.83	5.87	15.68	23.85	31.09	43.37	55.83	65.89	85.47	135.93	184.05	274.51
	1993-2002	22.93			0.60	0.60	0.67	0.44	3.90	5.45	15.71	23.83	31.86	46.37	58.62	67.73	86.58	145.58	193.26	266.45
女	1973-1977	45.15	0.73		0.37		0.92	1.00	1.24	7.22	15.22	28.66	48.09	69.18	116.06	180.08	320.16	455.97	692.42	690.75
	1978-1982	30.66	0.78	0.36			0.50	0.85	1.45	4.13	12.01	20.87	29.73	39.43	61.51	91.99	143.92	284.66	404.19	559.24
	1973-1982	37.69	0.76	0.19	0.19		0.72	0.92	1.36	5.72	13.57	24.51	38.03	53.15	86.87	133.12	226.02	360.78	535.70	615.23
	1983-1987	22.27	1.23					0.44	2.47	2.42	5.37	15.57	26.72	27.97	27.81	42.63	118.24	191.13	215.51	363.43
	1988-1992	17.58	0.44		0.38	1.17			1.74	2.48	2.94	6.65	21.55	20.71	29.85	29.37	58.68	82.67	192.18	281.24
	1983-1992	19.87	0.85		0.19	0.61		0.23	2.12	2.45	4.03	11.22	24.05	24.10	28.92	35.48	86.29	132.75	202.77	316.14
	1973-1992	28.30	0.80	0.10	0.19	0.31	0.36	0.57	1.79	3.88	8.58	17.53	30.15	36.30	53.46	77.42	146.55	227.09	335.26	422.76
	1993-1997	18.08	0.48			0.41			0.45	3.03	4.19	11.90	18.92	22.35	25.47	19.36	53.68	97.33	161.14	230.25
	1998-2002	16.61					0.93	0.80	0.89	1.81	2.18	4.92	10.04	16.21	19.64	24.57	33.78	69.40	111.09	243.78
	1993-2002	17.33	0.24			0.21	0.45	0.43	0.67	2.43	3.21	8.08	14.05	19.43	22.41	22.15	42.80	82.29	134.17	237.80

一 脳出血一

年齢階級別にみた死亡率の推移（全国：1973-2002）

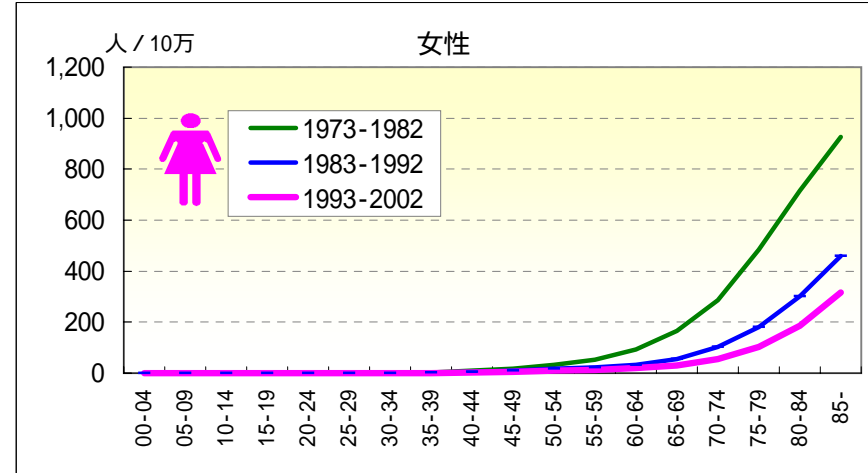
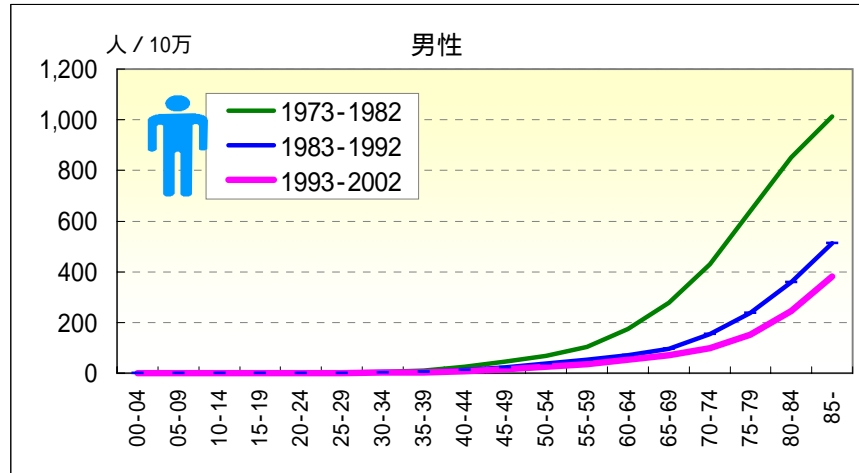

年齢階級別，性別*期間別死亡率（全国：1973-2002年）

		総数	00-04	05-09	10-14	15-19	20-24	25-29	30-34	35-39	40-44	45-49	50-54	55-59	60-64	65-69	70-74	75-79	80-84	85-
男	1973-1977	64.54	1.26	0.24	0.19	0.36	0.68	1.39	4.59	12.85	30.89	51.30	76.25	128.58	217.84	353.55	554.21	815.11	1,089.71	1,250.63
	1978-1982	46.25	1.20	0.21	0.18	0.37	0.59	1.27	3.36	9.32	21.55	42.00	60.37	82.76	131.46	210.42	320.72	494.34	678.10	843.82
	1973-1982	55.17	1.23	0.22	0.18	0.36	0.64	1.33	3.93	11.03	26.15	46.40	67.18	103.25	174.35	278.23	428.84	638.66	852.41	1,012.26
	1983-1987	33.30	0.80	0.18	0.20	0.35	0.47	1.02	2.28	6.12	14.21	26.92	45.73	59.83	78.94	119.06	187.64	287.62	429.63	600.17
	1988-1992	27.54	0.67	0.14	0.18	0.28	0.53	0.87	1.82	4.55	10.45	19.67	32.51	48.21	62.75	78.89	121.00	195.71	304.12	452.25
	1983-1992	30.39	0.74	0.16	0.19	0.32	0.51	0.94	2.07	5.39	12.19	23.17	39.01	53.70	69.68	96.73	153.62	237.94	359.63	514.05
	1973-1992	42.37	1.02	0.19	0.19	0.34	0.57	1.16	3.07	8.05	18.62	34.12	51.31	73.06	112.27	178.75	276.11	402.22	544.39	675.86
	1993-1997	27.44	0.36	0.13	0.18	0.26	0.42	0.70	1.56	3.82	8.62	15.90	26.35	39.05	57.75	73.85	103.60	166.43	261.70	410.92
	1998-2002	27.70	0.19	0.08	0.12	0.20	0.32	0.62	1.53	3.59	7.57	14.85	23.53	33.14	46.15	67.49	93.01	141.30	227.66	358.45
	1993-2002	27.57	0.27	0.11	0.15	0.23	0.37	0.65	1.54	3.70	8.14	15.41	24.83	35.99	51.81	70.48	97.52	152.23	243.80	380.75
女	1973-1977	53.00	1.03	0.18	0.18	0.19	0.42	0.64	1.36	3.89	10.13	20.73	38.89	67.58	118.12	209.96	369.59	617.96	909.84	1,138.56
	1978-1982	38.97	0.79	0.21	0.19	0.21	0.37	0.73	1.22	3.47	7.67	16.45	27.72	41.89	70.20	125.98	219.33	378.01	573.27	769.12
	1973-1982	45.82	0.92	0.19	0.18	0.20	0.40	0.68	1.28	3.67	8.88	18.49	32.92	53.58	93.20	164.53	287.38	485.28	716.50	926.37
	1983-1987	28.86	0.68	0.17	0.21	0.24	0.43	0.61	0.97	2.36	5.50	11.02	19.90	26.46	39.69	69.38	127.64	224.28	368.59	543.86
	1988-1992	23.19	0.43	0.12	0.13	0.23	0.29	0.45	0.80	1.69	3.69	7.60	12.93	18.84	26.05	42.89	79.23	143.79	248.76	400.02
	1983-1992	25.99	0.56	0.15	0.17	0.24	0.35	0.53	0.89	2.05	4.53	9.25	16.36	22.47	32.37	54.88	102.23	179.87	300.61	458.88
	1973-1992	35.57	0.76	0.17	0.18	0.22	0.38	0.61	1.10	2.82	6.54	13.61	23.91	35.88	58.30	102.50	180.00	299.92	453.34	610.88
	1993-1997	23.16	0.28	0.11	0.13	0.18	0.22	0.41	0.74	1.25	3.30	5.96	10.47	14.62	22.42	34.39	62.28	118.24	206.78	348.10
	1998-2002	22.51	0.08	0.11	0.14	0.17	0.17	0.27	0.56	1.09	2.33	5.02	8.56	11.82	16.32	27.63	48.12	92.13	167.97	293.09
	1993-2002	22.83	0.18	0.11	0.13	0.17	0.19	0.34	0.64	1.17	2.85	5.52	9.44	13.17	19.31	30.84	54.65	103.76	185.95	315.72

一 脳梗塞

年齢階級別にみた死亡率の推移（沖縄：1973-2002）

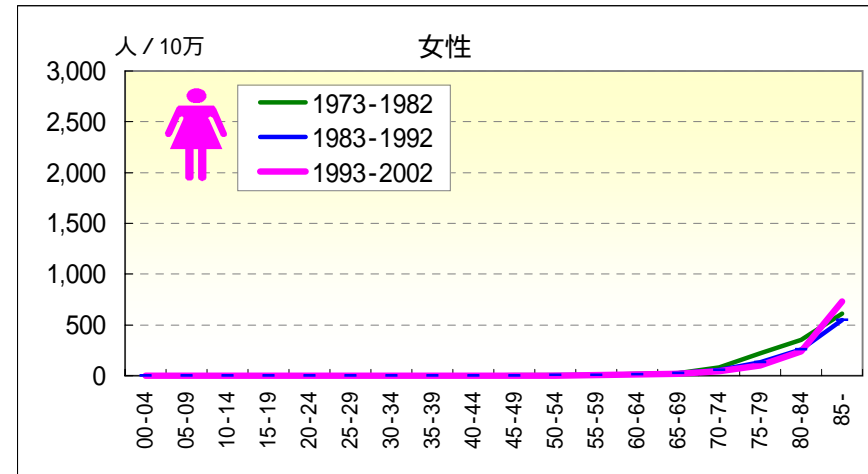
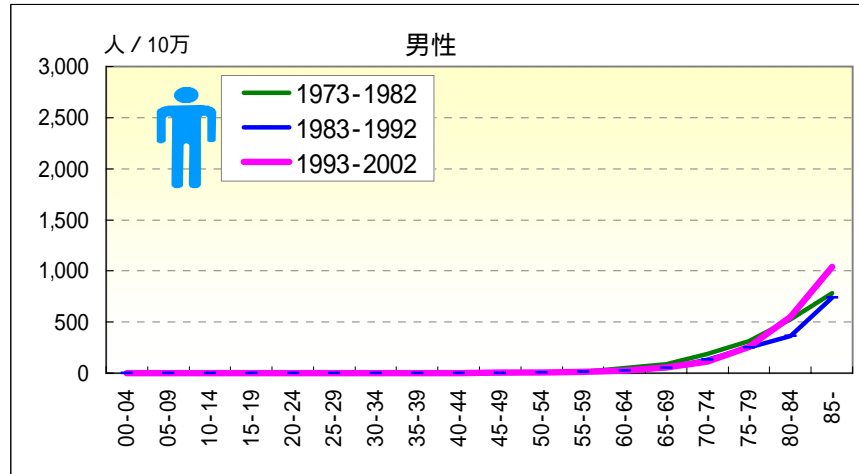

年齢階級別，性別*期間別死亡率（沖縄：1973-2002年）

		総数	00-04	05-09	10-14	15-19	20-24	25-29	30-34	35-39	40-44	45-49	50-54	55-59	60-64	65-69	70-74	75-79	80-84	85-
男	1973-1977	15.65					0.87			0.55	1.16	4.68	8.96	16.26	65.15	80.20	229.23	305.50	443.84	792.72
	1978-1982	16.66					0.40	0.45		0.56	3.03	5.61	13.53	32.43	92.28	158.26	323.36	592.21	778.60	
	1973-1982	16.17					0.46	0.22	0.26	0.28	0.85	3.75	7.01	14.77	47.81	86.66	190.67	315.18	523.29	784.44
	1983-1987	15.15					0.51		0.38	0.89	2.86	2.27	5.62	16.54	21.23	45.66	143.12	291.18	361.90	670.91
	1988-1992	17.61									1.37	3.55	4.72	12.93	30.32	55.43	121.72	221.93	367.83	791.25
	1983-1992	16.40					0.25		0.20	0.42	2.04	2.90	5.15	14.51	26.47	51.01	131.63	253.43	365.22	738.69
	1973-1992	16.29					0.36	0.11	0.23	0.36	1.48	3.29	5.88	14.61	35.02	66.17	156.51	278.48	428.61	755.26
	1993-1997	24.91						0.94	0.46	0.42	0.79	3.27	8.52	9.70	32.87	58.18	110.48	237.76	558.91	1,020.16
	1998-2002	29.74								0.45	0.42	3.08	5.65	13.14	21.85	56.87	110.90	270.18	544.15	1,058.82
	1993-2002	27.37						0.44	0.23	0.44	0.61	3.16	6.90	11.35	27.08	57.43	110.72	255.45	550.93	1,041.90
女	1973-1977	15.73							0.62	0.56	0.61	4.89	4.29	8.02	18.57	32.74	85.82	237.29	337.85	445.35
	1978-1982	20.75						0.43	0.48		2.29	1.84	7.08	9.43	20.17	20.31	80.60	204.65	370.51	731.06
	1973-1982	18.31						0.23	0.54	0.29	1.47	3.27	5.82	8.78	19.42	26.11	83.03	219.16	355.61	609.43
	1983-1987	19.27							0.41		1.79	1.73	5.59	9.32	15.64	27.03	64.15	139.00	275.50	598.15
	1988-1992	19.61					0.49	0.47		0.41	1.96	1.81	2.33	4.39	9.47	23.14	55.42	121.97	242.07	515.92
	1983-1992	19.45					0.25	0.23	0.21	0.22	1.88	1.77	3.91	6.70	12.28	24.93	59.47	129.84	257.25	550.84
	1973-1992	18.91					0.12	0.23	0.36	0.25	1.69	2.48	4.74	7.57	15.31	25.44	69.63	166.79	296.39	571.72
	1993-1997	25.65									1.68	2.48	3.05	4.70	12.73	19.36	49.98	104.36	253.44	653.33
	1998-2002	32.86	0.47						0.89	0.45		1.64	1.00	7.13	12.13	23.28	38.39	103.60	222.18	796.26
	1993-2002	29.31	0.23						0.45	0.22	0.85	2.02	1.93	5.86	12.42	21.45	43.64	103.95	236.59	733.11

一 脳梗塞一

年齢階級別にみた死亡率の推移 (全国：1973-2002)

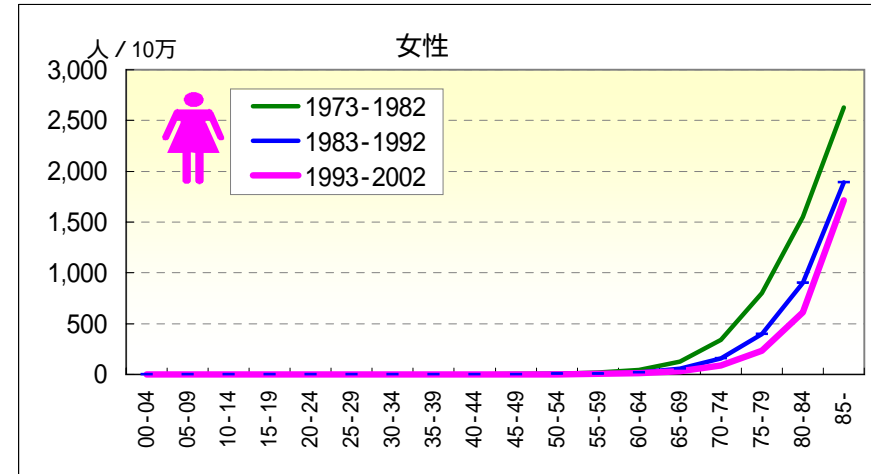
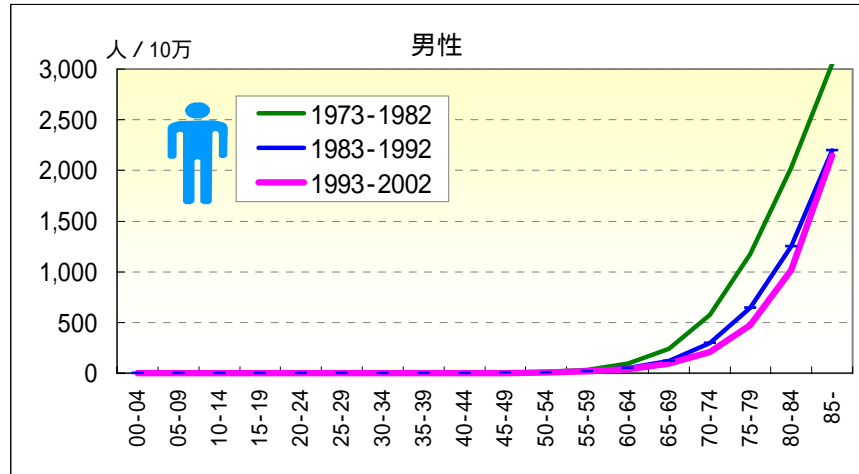

年齢階級別，性別*期間別死亡率 (全国：1973-2002年)

		総数	00-04	05-09	10-14	15-19	20-24	25-29	30-34	35-39	40-44	45-49	50-54	55-59	60-64	65-69	70-74	75-79	80-84	85-
男	1973-1977	63.21	0.02	0.01	0.03	0.08	0.19	0.22	0.48	1.07	2.59	6.00	13.10	37.77	104.02	267.04	643.47	1,284.84	2,181.88	3,185.45
	1978-1982	62.92	0.04	0.02	0.03	0.03	0.10	0.22	0.40	0.75	1.97	5.44	12.14	30.36	81.87	214.44	516.27	1,089.78	1,915.37	2,955.37
	1973-1982	63.06	0.03	0.01	0.03	0.06	0.15	0.22	0.44	0.91	2.28	5.70	12.55	33.67	92.87	239.36	575.17	1,177.54	2,028.23	3,050.64
	1983-1987	54.41	0.06	0.01	0.03	0.07	0.12	0.22	0.36	0.65	1.57	3.68	9.84	24.31	55.96	141.68	349.12	761.23	1,443.56	2,381.93
	1988-1992	50.10	0.04	0.01	0.01	0.03	0.06	0.16	0.22	0.51	1.25	3.07	7.63	19.52	44.53	100.71	248.12	549.60	1,096.58	2,067.40
	1983-1992	52.23	0.05	0.01	0.02	0.05	0.09	0.19	0.29	0.59	1.40	3.36	8.72	21.78	49.42	118.90	297.56	646.82	1,250.06	2,198.79
	1973-1992	57.47	0.04	0.01	0.03	0.05	0.12	0.21	0.37	0.74	1.80	4.47	10.39	26.43	67.10	173.34	421.11	864.40	1,541.82	2,475.47
	1993-1997	60.88	0.04	0.02	0.02	0.05	0.05	0.16	0.29	0.41	1.25	3.02	7.67	17.88	45.02	101.29	224.87	531.53	1,097.12	2,302.57
	1998-2002	64.27	0.03	0.04	0.02	0.04	0.08	0.08	0.27	0.42	1.05	2.60	6.40	15.37	36.87	86.80	198.68	426.39	940.55	2,032.56
	1993-2002	62.58	0.03	0.03	0.02	0.04	0.06	0.12	0.28	0.42	1.16	2.82	6.99	16.58	40.85	93.61	209.82	472.12	1,014.77	2,147.31
女	1973-1977	61.35	0.02	0.02	0.03	0.11	0.20	0.25	0.42	0.64	1.60	3.75	8.67	20.69	54.60	143.04	390.37	879.53	1,675.51	2,717.62
	1978-1982	62.83	0.03	0.02	0.02	0.03	0.16	0.23	0.36	0.50	1.25	2.98	6.44	15.18	38.77	108.93	295.66	731.75	1,456.83	2,563.54
	1973-1982	62.11	0.02	0.02	0.02	0.07	0.18	0.24	0.39	0.57	1.42	3.34	7.48	17.69	46.37	124.58	338.55	797.82	1,549.89	2,629.12
	1983-1987	56.76	0.01	0.01	0.01	0.11	0.23	0.39	0.39	0.52	1.04	2.09	4.49	10.07	26.55	69.67	190.01	482.35	1,071.12	2,067.43
	1988-1992	54.16	0.03		0.01	0.03	0.07	0.14	0.25	0.37	0.81	1.70	3.47	7.44	17.66	45.37	125.78	327.05	770.52	1,769.54
	1983-1992	55.45	0.02	0.01	0.01	0.07	0.15	0.27	0.33	0.45	0.92	1.89	3.97	8.69	21.78	56.37	156.30	396.66	900.59	1,891.43
	1973-1992	58.66	0.02	0.01	0.02	0.07	0.16	0.25	0.36	0.51	1.15	2.57	5.57	12.57	32.26	85.99	232.85	554.34	1,139.03	2,131.29
	1993-1997	66.08	0.03	0.01	0.02	0.04	0.05	0.10	0.36	0.43	0.80	1.55	3.13	6.60	15.66	38.12	102.09	280.62	702.08	1,859.18
	1998-2002	68.79	0.02	0.03	0.02	0.01	0.06	0.11	0.32	0.38	0.66	1.30	2.67	5.08	11.39	28.85	72.92	200.52	534.32	1,614.34
	1993-2002	67.44	0.02	0.02	0.02	0.02	0.06	0.11	0.34	0.41	0.73	1.43	2.88	5.82	13.48	33.25	86.36	236.21	612.03	1,715.04

一 くも膜下出血一

年齢階級別にみた死亡率の推移（沖縄：1973-2002）

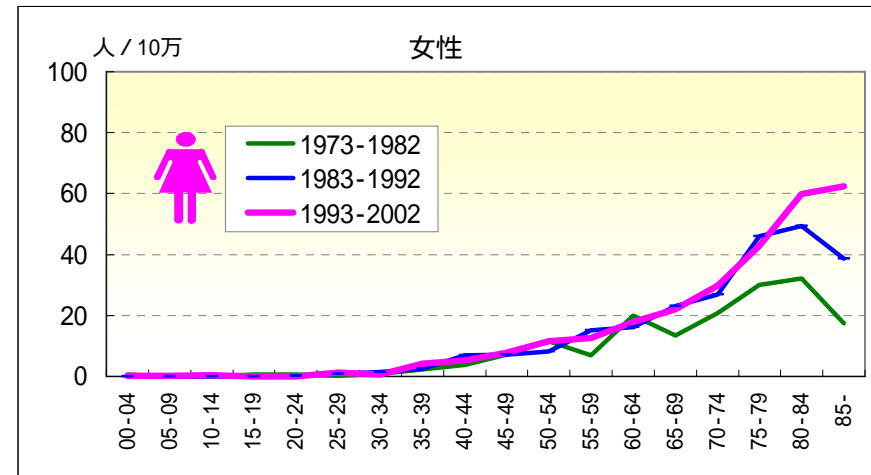
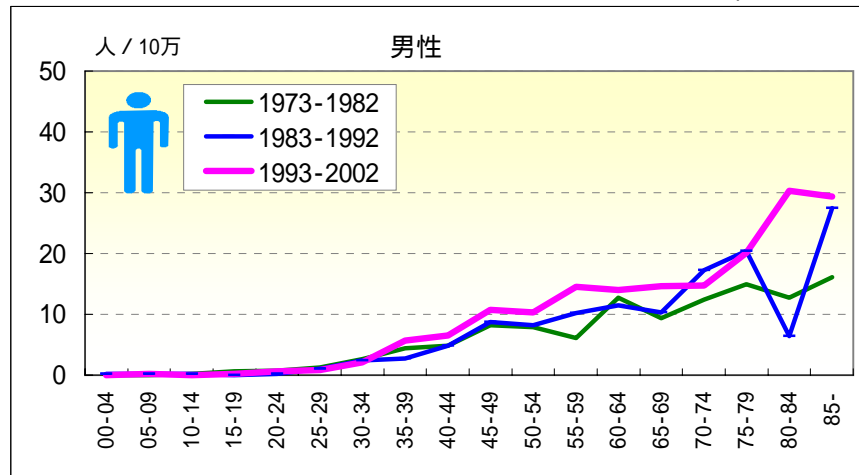

年齢階級別，性別*期間別死亡率（沖縄：1973-2002年）

		総数	00-04	05-09	10-14	15-19	20-24	25-29	30-34	35-39	40-44	45-49	50-54	55-59	60-64	65-69	70-74	75-79	80-84	85-	
男	1973-1977	2.80			0.36	0.78	0.43	0.94	3.06	4.37	3.47	7.80	6.72	2.71	9.53	18.05	24.56	8.15	6.83	13.00	
	1978-1982	3.25			0.41	0.98	1.60	2.26	4.56	6.13	8.48	8.81	9.02	15.51	1.74	2.29	20.64	17.77	18.32		
	1973-1982	3.03			0.18	0.60	0.69	1.29	2.60	4.46	4.82	8.18	7.94	6.15	12.70	9.32	12.46	14.92	12.69	16.12	
	1983-1987	4.01			0.35		0.41	3.06	3.13	8.59	11.37	9.36	8.27	9.44	13.70	21.57	16.80	9.65	20.97		
	1988-1992	3.58	0.42	0.38			0.51	1.90	1.70	2.34	1.83	5.92	7.07	11.63	12.99	7.56	13.52	23.36	3.79	32.52	
	1983-1992	3.79	0.20	0.19	0.18		0.25	1.10	2.42	2.71	4.84	8.70	8.19	10.16	11.49	10.34	17.25	20.38	6.37	27.47	
	1973-1992	3.43	0.10	0.09	0.18	0.30	0.48	1.20	2.50	3.46	4.83	8.46	8.09	8.67	11.97	9.91	15.23	18.16	8.90	23.36	
	1993-1997	5.06				0.39	0.43	0.94	0.92	3.79	3.93	9.80	11.57	15.16	8.05	12.93	19.58	18.13	34.54	29.39	
	1998-2002	6.83		0.45			0.92	0.82	3.21	7.68	9.32	11.54	9.42	13.80	19.42	15.95	11.19	21.82	26.67	29.41	
	1993-2002	5.96		0.21		0.20	0.67	0.88	2.06	5.67	6.53	10.75	10.36	14.51	14.02	14.66	14.72	20.14	30.29	29.40	
女	1973-1977	3.97	0.73		1.20	0.92	0.50	0.62	3.33	4.26	9.09	12.02	8.02	17.41	9.55	18.15	20.94	20.07			
	1978-1982	4.99	0.39			0.50		0.97	1.18	3.43	5.52	11.33	6.00	22.19	16.73	23.03	37.21	42.10	30.32		
	1973-1982	4.50	0.57		0.62	0.72	0.23	0.82	2.29	3.83	7.19	11.64	6.93	19.96	13.38	20.76	29.98	32.05	17.41		
	1983-1987	7.00					1.33	0.41	2.42	7.75	8.08	8.70	12.91	13.04	37.43	30.19	41.07	44.44	47.95		
	1988-1992	7.08				0.49	0.47	2.61	2.48	6.36	6.05	7.57	16.95	18.93	10.68	23.91	50.14	53.59	31.66		
	1983-1992	7.04				0.25	0.91	1.48	2.45	6.99	7.09	8.12	15.06	16.24	23.02	26.82	45.95	49.43	38.58		
	1973-1992	5.84	0.30		0.31	0.49	0.57	1.19	2.38	5.49	7.13	9.66	11.65	17.82	18.88	24.20	39.34	42.51	31.03		
	1993-1997	10.23			0.41			1.36	4.76	6.28	10.91	14.04	12.35	24.19	22.33	39.80	43.39	68.84	60.44		
	1998-2002	8.96	0.50	0.47	0.43		2.41		3.62	4.36	5.33	9.54	12.97	12.13	21.98	21.50	42.24	52.20	63.79		
	1993-2002	9.59	0.24	0.23	0.42		1.28	0.67	4.21	5.34	7.86	11.57	12.64	17.87	22.15	29.79	42.77	59.87	62.31		

一 くも膜下出血一

年齢階級別にみた死亡率の推移（全国：1973-2002）

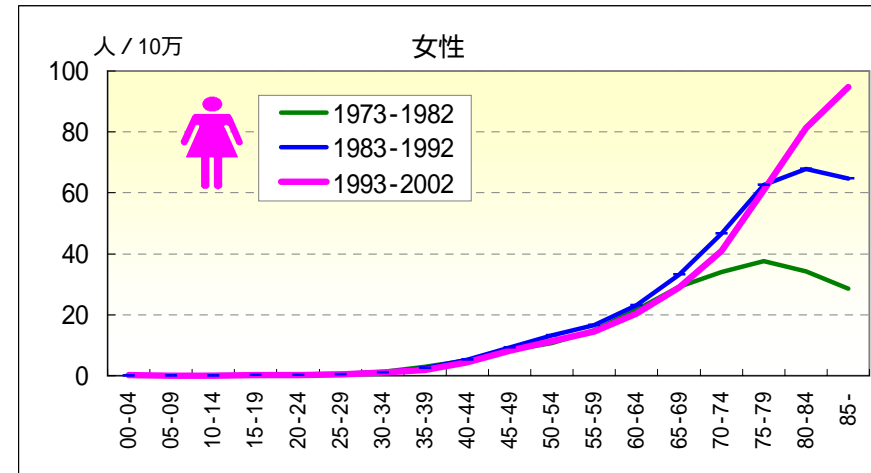
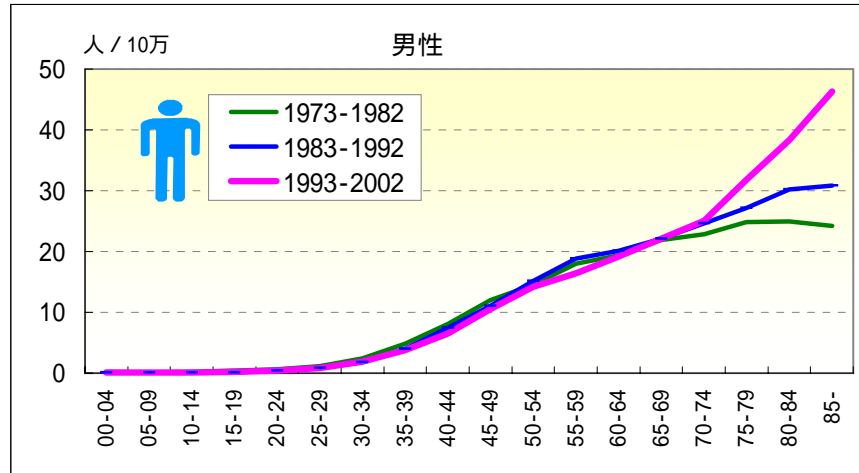

年齢階級別，性別*期間別死亡率（全国：1973-2002年）

		総数	00-04	05-09	10-14	15-19	20-24	25-29	30-34	35-39	40-44	45-49	50-54	55-59	60-64	65-69	70-74	75-79	80-84	85-
男	1973-1977	5.97	0.20	0.16	0.32	0.52	0.76	1.32	2.84	4.96	8.59	11.54	13.84	18.18	19.54	21.77	22.97	25.04	25.43	26.29
	1978-1982	6.35	0.17	0.08	0.13	0.31	0.56	1.00	2.06	4.71	7.68	12.37	15.09	17.92	19.28	22.10	22.66	24.76	24.62	22.73
	1973-1982	6.16	0.19	0.12	0.22	0.41	0.67	1.17	2.42	4.83	8.13	11.97	14.55	18.04	19.41	21.94	22.81	24.89	24.97	24.20
	1983-1987	7.00	0.14	0.05	0.08	0.15	0.47	0.89	1.82	4.08	7.76	11.17	15.68	18.47	19.80	22.84	24.59	25.60	27.06	27.09
	1988-1992	7.79	0.15	0.06	0.06	0.15	0.39	0.88	1.82	3.81	7.25	11.03	14.75	19.15	20.35	21.55	24.57	28.44	32.72	33.51
	1983-1992	7.40	0.14	0.05	0.07	0.15	0.43	0.88	1.82	3.95	7.48	11.09	15.21	18.82	20.12	22.12	24.58	27.14	30.21	30.83
	1973-1992	6.80	0.17	0.09	0.14	0.27	0.55	1.04	2.14	4.37	7.78	11.51	14.92	18.52	19.83	22.04	23.79	26.21	28.25	28.68
	1993-1997	8.67	0.09	0.05	0.11	0.24	0.41	0.84	2.02	3.63	6.39	10.83	14.97	16.70	20.17	22.80	25.37	32.35	37.67	42.55
	1998-2002	9.21	0.12	0.12	0.10	0.25	0.42	0.80	1.80	3.94	6.64	10.28	13.50	16.19	18.21	21.55	24.80	31.38	38.81	49.08
	1993-2002	8.94	0.11	0.08	0.10	0.25	0.41	0.82	1.90	3.78	6.51	10.58	14.17	16.44	19.17	22.14	25.04	31.81	38.27	46.30
女	1973-1977	5.98	0.23	0.14	0.17	0.28	0.52	0.79	1.44	2.95	5.08	7.63	9.81	14.66	20.29	26.68	29.31	31.60	29.93	25.66
	1978-1982	7.59	0.11	0.05	0.10	0.24	0.38	0.48	1.19	2.75	5.11	9.00	11.47	15.11	22.84	31.29	37.85	42.55	37.41	30.77
	1973-1982	6.80	0.17	0.09	0.13	0.26	0.45	0.65	1.31	2.85	5.10	8.35	10.70	14.91	21.62	29.17	33.99	37.65	34.23	28.59
	1983-1987	10.02	0.09	0.05	0.05	0.17	0.26	0.52	1.11	2.66	5.52	9.26	13.47	16.48	22.99	34.25	47.32	57.75	58.39	52.19
	1988-1992	11.95	0.11	0.05	0.05	0.08	0.22	0.46	0.98	2.17	5.12	9.24	12.85	16.51	23.36	32.18	46.08	66.51	75.23	73.39
	1983-1992	11.00	0.10	0.05	0.05	0.12	0.24	0.49	1.05	2.43	5.31	9.25	13.15	16.50	23.19	33.12	46.67	62.58	67.94	64.71
	1973-1992	8.97	0.14	0.07	0.09	0.19	0.35	0.58	1.19	2.63	5.21	8.82	12.03	15.81	22.52	31.40	41.34	52.78	55.56	52.97
	1993-1997	13.71	0.14	0.04	0.07	0.17	0.30	0.49	1.07	2.07	4.65	8.84	12.20	15.37	22.37	30.70	44.35	65.64	83.01	91.73
	1998-2002	14.24	0.09	0.07	0.10	0.17	0.32	0.51	0.90	1.80	4.25	7.40	10.67	13.81	18.51	27.32	38.11	57.21	79.92	96.87
	1993-2002	13.98	0.11	0.06	0.08	0.17	0.31	0.50	0.98	1.94	4.47	8.17	11.38	14.56	20.40	28.92	40.99	60.96	81.35	94.76

一 肺炎・気管支炎一

年齢階級別にみた死亡率の推移（沖縄：1973-2002）

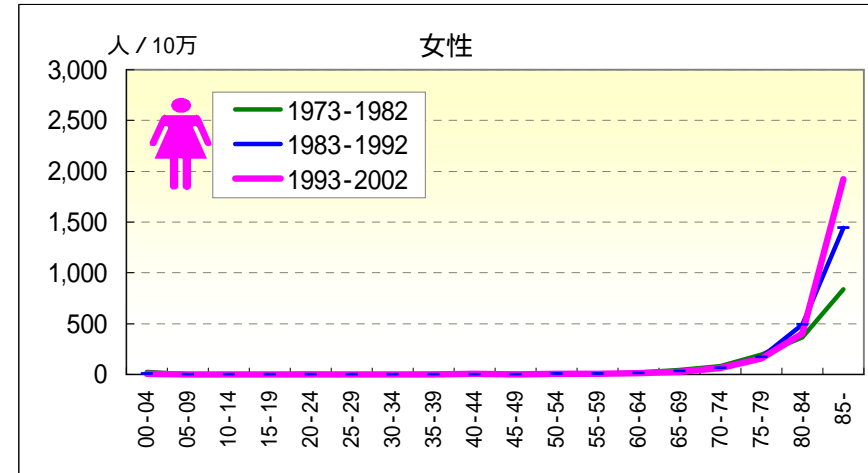
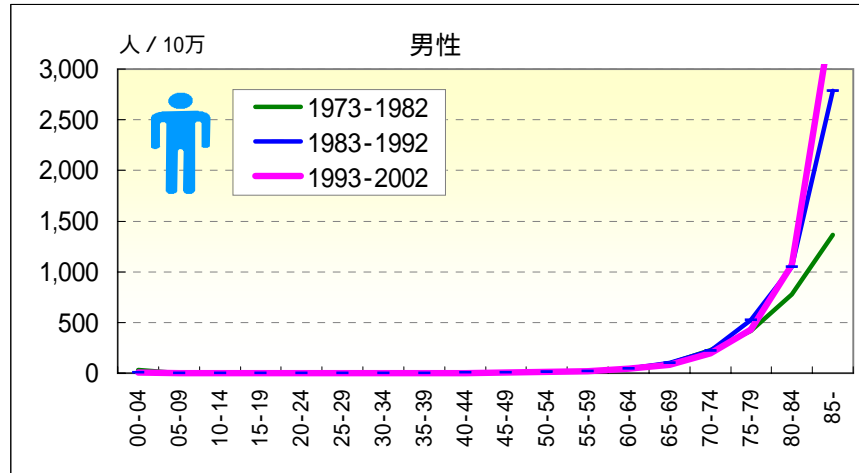

年齢階級別，性別*期間別死亡率（沖縄：1973-2002年）

		総数	00-04	05-09	10-14	15-19	20-24	25-29	30-34	35-39	40-44	45-49	50-54	55-59	60-64	65-69	70-74	75-79	80-84	85-
男	1973-1977	27.32	42.68	3.75	2.18	3.49	3.90	4.21	2.45	1.09	7.52	6.24	15.68	13.55	44.49	118.30	226.50	386.97	833.05	1,169.59
	1978-1982	25.89	17.60	0.69	1.10	2.06	0.98	0.80	2.26	2.28	0.56	7.27	9.61	20.29	39.48	80.09	227.06	440.32	728.41	1,502.24
	1973-1982	26.58	30.57	2.16	1.65	2.80	2.53	2.37	2.34	1.67	3.97	6.82	12.14	17.23	41.84	97.85	226.81	415.89	777.01	1,364.71
	1983-1987	33.61	9.37	0.37	2.09	0.41	0.51	1.65	1.91	2.24	2.86	7.39	11.24	19.03	35.39	83.72	231.35	492.76	820.30	2,215.39
	1988-1992	51.56	6.28	1.54	1.11	1.14	1.52	1.43	1.27	1.56	5.04	8.29	10.02	20.04	49.38	112.13	214.70	548.98	1,232.42	3,230.04
	1983-1992	42.73	7.88	0.94	1.61	0.79	1.01	1.54	1.61	1.87	4.07	7.83	10.61	19.59	43.45	99.26	222.41	523.41	1,051.07	2,786.87
	1973-1992	35.12	19.85	1.56	1.63	1.78	1.80	1.96	1.93	1.79	4.03	7.36	11.22	18.72	42.81	98.66	224.26	479.78	941.17	2,271.63
	1993-1997	58.24	3.17	0.41	0.00	0.00	0.43	0.47	2.75	2.53	3.15	4.67	9.74	27.29	54.33	97.89	211.16	453.35	1,259.11	3,555.87
	1998-2002	57.49	6.57	0.89	0.41	0.82	0.00	0.41	1.83	2.26	2.97	8.46	16.01	16.43	38.84	68.66	184.16	404.43	904.24	3,578.43
	1993-2002	57.86	4.84	0.64	0.20	0.40	0.22	0.44	2.29	2.40	3.06	6.75	13.28	22.08	46.20	81.20	195.53	426.66	1,067.24	3,568.55
女	1973-1977	26.28	39.88	1.55	2.62	3.61	5.49	4.51	3.11	5.55	5.48	4.89	5.15	8.02	18.57	57.30	110.57	216.35	398.06	740.74
	1978-1982	23.14	12.15	0.00	0.38	0.85	1.00	1.28	1.45	2.36	3.43	3.07	3.54	10.29	20.17	33.45	59.01	173.03	342.44	912.98
	1973-1982	24.66	26.49	0.75	1.51	2.28	3.34	2.77	2.18	4.00	4.42	3.92	4.27	9.24	19.42	44.58	83.03	192.28	367.82	839.65
	1983-1987	30.64	9.42	0.77	1.09	1.26	0.50	2.21	0.41	2.90	1.79	0.58	3.73	10.04	16.51	28.07	45.28	154.80	464.35	1,145.83
	1988-1992	47.65	3.96	0.00	0.00	0.78	1.95	1.41	2.17	2.48	1.96	1.81	4.66	6.28	10.92	32.93	72.81	182.95	515.55	1,663.24
	1983-1992	39.33	6.79	0.39	0.56	1.01	1.24	1.82	1.27	2.67	1.88	1.18	4.21	8.03	13.47	30.69	60.05	169.95	492.30	1,443.54
	1973-1992	32.40	17.20	0.58	1.03	1.64	2.31	2.29	1.67	3.26	3.09	2.48	4.23	8.54	15.99	36.66	69.96	179.19	442.76	1,228.27
	1993-1997	56.69	5.25	0.87	0.41	0.00	0.43	0.91	2.73	2.60	3.77	2.98	7.94	10.00	17.83	26.06	74.04	172.38	486.55	1,863.58
	1998-2002	57.02	3.48	0.47	0.43	0.00	0.93	0.80	0.45	1.36	2.62	2.46	5.52	5.83	12.71	27.16	58.35	149.86	337.28	1,971.86
	1993-2002	56.86	4.38	0.68	0.42	0.00	0.67	0.85	1.57	1.99	3.21	2.69	6.61	8.02	15.14	26.65	65.46	160.26	406.10	1,924.02

一 肺炎・気管支炎一

年齢階級別にみた死亡率の推移（全国：1973-2002）

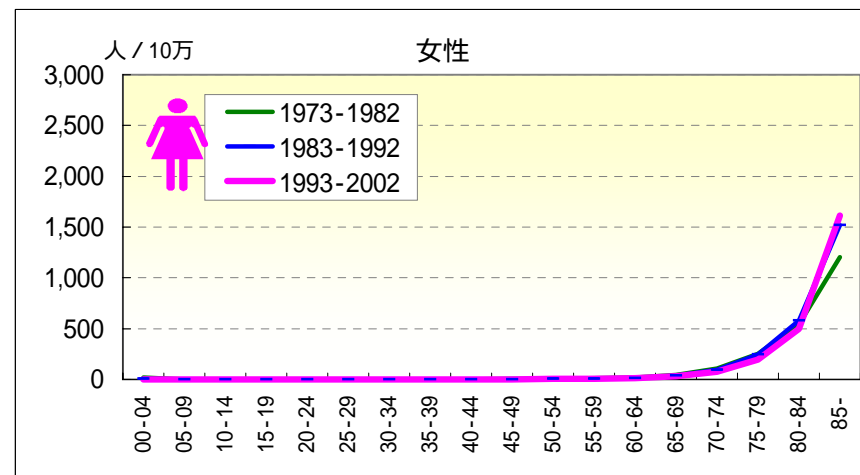
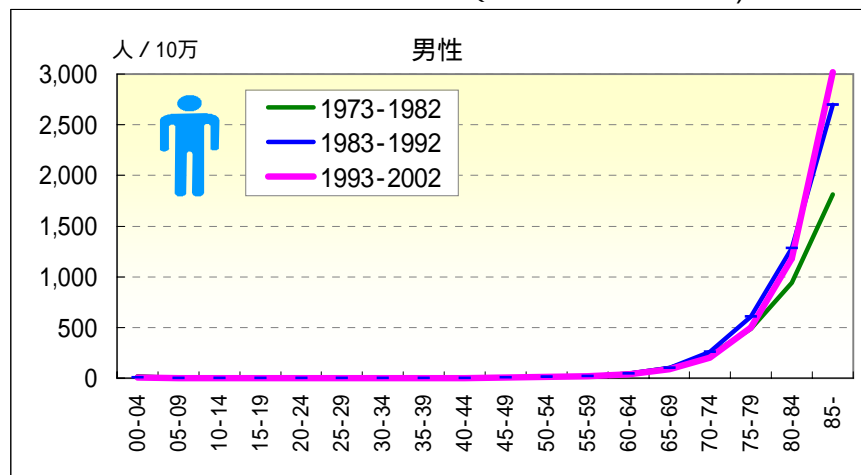

年齢階級別，性別*期間別死亡率（全国：1973-2002年）

		総数	00-04	05-09	10-14	15-19	20-24	25-29	30-34	35-39	40-44	45-49	50-54	55-59	60-64	65-69	70-74	75-79	80-84	85-
男	1973-1977	30.16	24.14	1.74	1.53	1.84	1.85	1.64	2.00	2.92	4.92	6.83	11.27	21.28	44.85	102.50	235.77	476.76	929.99	1,764.51
	1978-1982	32.46	10.96	0.97	0.91	1.24	1.14	1.22	1.30	1.64	3.10	5.44	8.45	17.21	37.63	94.42	224.67	489.16	947.39	1,851.02
	1973-1982	31.34	18.02	1.34	1.20	1.53	1.52	1.45	1.62	2.26	4.00	6.10	9.66	19.03	41.21	98.25	229.81	483.58	940.02	1,815.20
	1983-1987	43.59	6.18	0.66	0.56	0.84	1.00	0.98	1.22	1.71	2.76	4.98	9.51	17.94	38.53	96.67	240.15	558.27	1,145.54	2,282.67
	1988-1992	62.92	4.48	0.82	0.49	0.79	0.93	1.16	1.25	1.82	2.84	5.26	9.89	21.23	46.72	104.73	274.42	643.12	1,386.93	2,994.59
	1983-1992	53.35	5.38	0.73	0.52	0.81	0.97	1.07	1.23	1.76	2.81	5.13	9.70	19.68	43.22	101.15	257.64	604.14	1,280.15	2,697.20
	1973-1992	42.71	12.56	1.06	0.85	1.14	1.24	1.28	1.44	2.00	3.36	5.58	9.69	19.42	42.40	99.84	245.26	554.71	1,152.63	2,410.73
	1993-1997	71.93	4.03	0.71	0.61	0.71	0.80	1.11	1.29	1.94	3.29	5.51	10.37	19.82	44.61	97.76	225.61	571.17	1,281.62	3,143.43
	1998-2002	76.48	3.33	0.57	0.52	0.56	0.71	0.67	1.12	1.78	2.71	4.96	8.86	17.62	36.39	78.79	188.21	440.73	1,084.68	2,929.18
	1993-2002	74.22	3.68	0.64	0.57	0.64	0.76	0.88	1.20	1.86	3.02	5.25	9.56	18.68	40.40	87.71	204.13	497.47	1,178.04	3,020.24
女	1973-1977	25.41	22.00	1.66	1.31	1.47	1.79	1.83	2.04	2.24	3.29	4.38	7.00	12.22	23.78	48.98	117.32	269.63	576.15	1,239.41
	1978-1982	24.95	9.36	0.91	0.73	0.88	1.04	1.23	1.26	1.39	1.76	2.68	4.41	8.59	17.26	38.95	94.25	232.42	518.19	1,178.65
	1973-1982	25.17	16.13	1.27	1.00	1.17	1.44	1.55	1.62	1.80	2.51	3.49	5.61	10.24	20.39	43.55	104.70	249.05	542.86	1,204.51
	1983-1987	32.36	5.32	0.70	0.55	0.56	0.75	1.01	1.15	1.09	1.43	2.51	3.96	7.16	15.35	37.35	92.08	235.12	548.19	1,349.42
	1988-1992	46.44	3.85	0.54	0.49	0.49	0.76	1.01	0.97	1.34	1.41	2.27	3.91	7.71	15.78	37.10	95.52	252.29	607.21	1,640.68
	1983-1992	39.48	4.64	0.63	0.52	0.52	0.76	1.01	1.07	1.21	1.42	2.38	3.93	7.45	15.58	37.22	93.89	244.59	581.67	1,521.49
	1973-1992	32.57	11.16	0.97	0.75	0.82	1.10	1.31	1.37	1.49	1.92	2.91	4.70	8.65	17.63	39.97	98.43	246.35	567.42	1,418.43
	1993-1997	57.47	3.33	0.65	0.46	0.48	0.54	0.51	1.00	1.11	1.73	2.34	3.84	7.23	15.48	33.80	83.75	221.50	557.08	1,692.36
	1998-2002	64.03	2.56	0.54	0.43	0.36	0.49	0.58	0.86	1.11	1.45	2.05	3.32	6.20	12.27	26.55	64.05	170.74	452.04	1,556.71
	1993-2002	60.77	2.95	0.60	0.45	0.42	0.52	0.55	0.92	1.11	1.60	2.21	3.56	6.70	13.84	29.99	73.13	193.36	500.69	1,612.50

慢性閉塞性肺疾患

年齢階級別にみた死亡率の推移（沖縄：1973-2002）

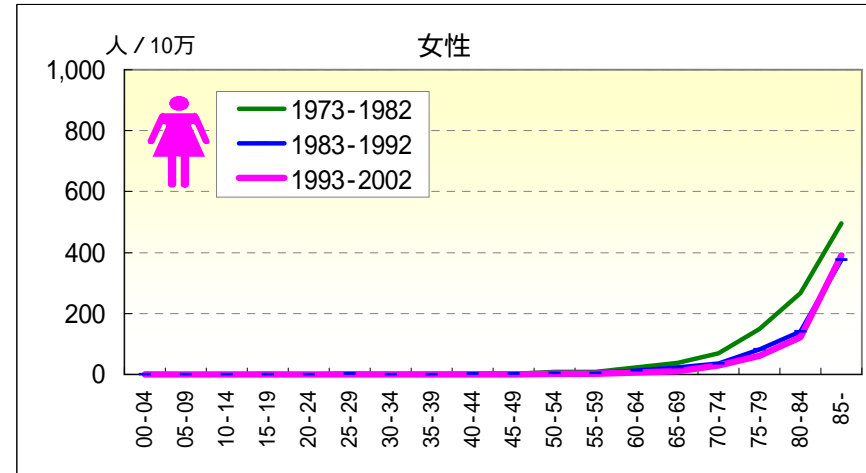
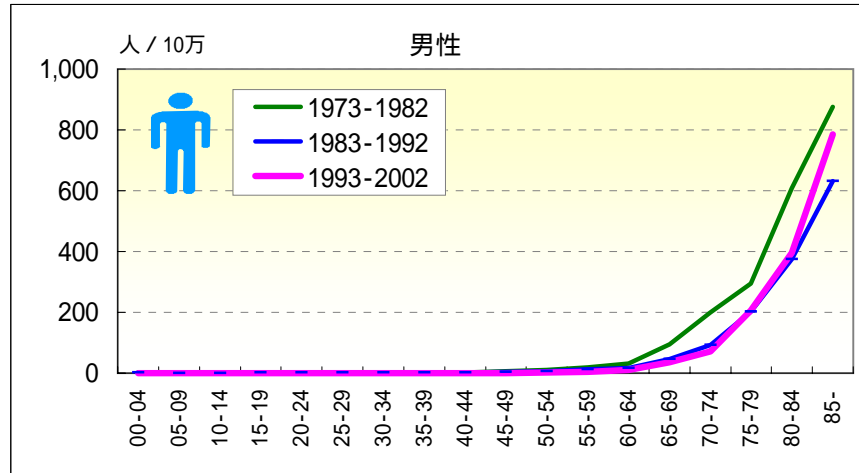

年齢階級別，性別*期間別死亡率（沖縄：1973-2002年）

		総数	00-04	05-09	10-14	15-19	20-24	25-29	30-34	35-39	40-44	45-49	50-54	55-59	60-64	65-69	70-74	75-79	80-84	85-
男	1973-1977	19.59	4.90	0.38	1.09	0.78	1.30	0.00	0.61	0.00	0.58	8.58	15.68	20.32	38.13	112.28	272.89	338.09	676.00	909.68
	1978-1982	15.59	0.00	0.35	0.00	0.83	0.49	0.40	0.45	0.57	1.67	3.03	6.41	16.91	23.97	78.35	139.91	258.00	550.75	851.88
	1973-1982	17.52	2.53	0.36	0.55	0.80	0.92	0.22	0.52	0.28	1.14	5.46	10.28	18.46	30.63	94.12	200.64	294.67	608.92	875.78
	1983-1987	15.35	1.95	0.00	0.70	0.41	1.01	1.65	0.77	3.13	2.86	4.55	6.87	9.93	18.87	50.23	111.75	277.18	410.15	663.92
	1988-1992	14.20	1.67	0.38	0.37	1.90	1.52	1.90	2.12	1.56	0.00	3.55	4.72	14.22	15.59	42.84	77.76	140.17	345.08	606.99
	1983-1992	14.77	1.82	0.19	0.54	1.18	1.26	1.77	1.41	2.29	1.27	4.06	5.76	12.34	16.98	46.18	93.50	202.49	373.71	631.85
	1973-1992	16.07	2.19	0.28	0.54	0.99	1.08	0.98	1.02	1.43	1.21	4.70	7.54	14.61	22.45	66.57	138.65	239.89	468.04	720.23
	1993-1997	18.47	0.91	0.00	0.00	0.39	0.43	0.00	1.38	1.26	0.79	1.40	1.83	3.64	13.41	36.94	76.91	233.73	433.31	755.67
	1998-2002	19.74	0.00	0.00	0.00	0.00	0.00	0.00	0.00	0.45	0.00	0.38	1.88	3.29	9.10	36.07	66.13	184.59	362.76	807.19
	1993-2002	19.12	0.46	0.00	0.00	0.20	0.22	0.00	0.69	0.87	0.41	0.84	1.86	3.47	11.15	36.44	70.67	206.92	395.17	784.64
女	1973-1977	17.24	2.19	0.39	0.75	0.80	1.37	3.50	1.87	3.89	2.44	3.49	10.30	11.03	31.34	36.83	82.52	165.17	324.47	549.88
	1978-1982	14.58	0.78	0.00	0.38	1.71	0.00	0.43	1.94	1.18	1.14	2.46	6.37	6.86	14.12	39.42	56.13	135.82	218.94	454.81
	1973-1982	15.87	1.51	0.19	0.57	1.24	0.72	1.84	1.91	2.57	1.77	2.94	8.15	8.78	22.12	38.22	68.42	148.86	267.09	495.28
	1983-1987	13.93	0.00	0.00	0.36	0.00	0.50	0.89	0.82	0.97	2.39	2.31	3.73	5.02	17.38	27.03	45.28	97.93	177.74	406.34
	1988-1992	12.49	0.88	0.00	0.00	0.39	0.49	1.41	0.43	0.83	0.98	1.81	4.66	5.02	8.74	18.69	26.08	69.12	109.02	353.88
	1983-1992	13.19	0.42	0.00	0.19	0.20	0.49	1.14	0.63	0.89	1.61	2.07	4.21	5.02	12.68	22.54	34.98	82.42	140.23	376.16
	1973-1992	14.46	1.00	0.10	0.38	0.72	0.61	1.49	1.19	1.63	1.69	2.48	5.93	6.60	16.68	29.27	49.40	109.91	190.71	418.62
	1993-1997	16.13	0.48	0.00	0.41	0.41	0.00	0.46	0.00	0.87	0.00	1.98	3.05	4.70	9.55	13.40	41.65	72.70	137.67	387.11
	1998-2002	15.80	0.50	0.00	0.00	0.00	0.00	0.00	0.45	0.45	0.44	0.00	1.00	1.30	1.73	7.76	20.73	50.29	107.07	395.28
	1993-2002	15.96	0.49	0.00	0.21	0.21	0.00	0.21	0.22	0.66	0.21	0.90	1.93	3.08	5.45	10.38	30.21	60.64	121.18	391.67

慢性閉塞性肺疾患

年齢階級別にみた死亡率の推移 (全国：1973-2002)

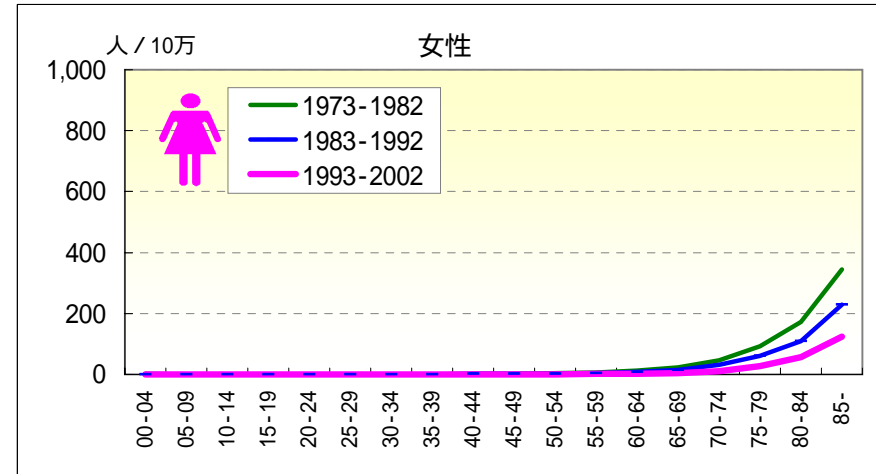
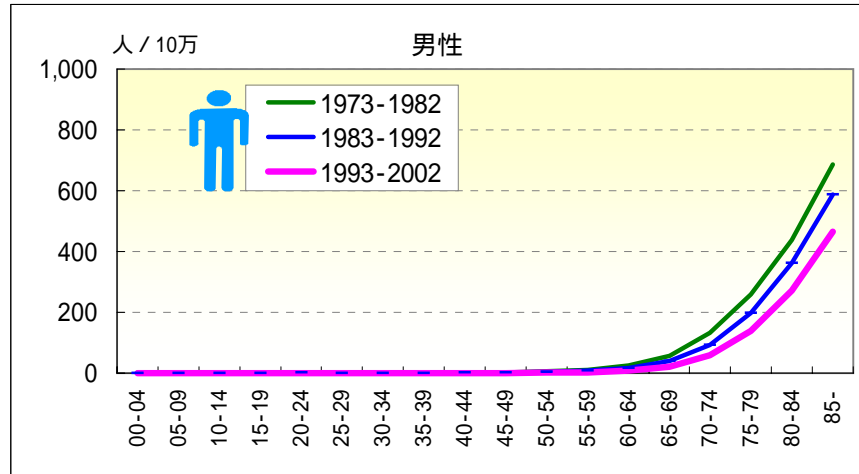

年齢階級別，性別*期間別死亡率 (全国：1973-2002年)

		総数	00-04	05-09	10-14	15-19	20-24	25-29	30-34	35-39	40-44	45-49	50-54	55-59	60-64	65-69	70-74	75-79	80-84	85-
男	1973-1977	15.93	2.23	0.69	0.81	0.62	0.73	0.68	0.80	1.13	2.19	3.73	6.41	13.58	29.06	66.30	149.23	282.58	488.75	751.62
	1978-1982	14.77	1.52	0.52	0.62	0.58	0.49	0.53	0.53	0.86	1.45	2.45	4.64	9.48	21.42	50.12	117.24	239.07	401.30	639.12
	1973-1982	15.33	1.90	0.60	0.71	0.60	0.62	0.61	0.65	0.99	1.82	3.05	5.40	11.32	25.21	57.79	132.05	258.64	438.33	685.70
	1983-1987	16.02	1.12	0.51	0.75	0.80	0.93	0.77	0.78	1.00	1.38	2.47	4.61	8.75	18.05	43.73	100.11	214.92	388.30	609.91
	1988-1992	16.61	0.90	0.35	0.72	1.04	1.35	1.23	0.87	1.11	1.37	2.11	3.46	6.76	15.25	35.16	85.00	182.96	341.32	570.39
	1983-1992	16.32	1.01	0.44	0.74	0.92	1.15	1.00	0.82	1.05	1.37	2.28	4.02	7.70	16.45	38.97	92.40	197.64	362.10	586.90
	1973-1992	15.84	1.52	0.53	0.72	0.78	0.89	0.78	0.73	1.02	1.58	2.65	4.63	9.11	20.01	47.47	110.05	222.65	390.68	618.99
	1993-1997	15.87	0.39	0.16	0.37	0.49	0.58	0.49	0.55	0.54	0.67	0.90	1.64	3.44	10.04	26.21	65.82	159.12	294.68	497.02
	1998-2002	15.43	0.03	0.01	0.04	0.05	0.06	0.03	0.05	0.10	0.13	0.28	0.61	1.69	5.32	17.45	52.09	123.42	251.27	441.96
	1993-2002	15.65	0.21	0.09	0.21	0.29	0.34	0.25	0.28	0.32	0.42	0.61	1.08	2.54	7.62	21.57	57.94	138.95	271.85	465.36
女	1973-1977	9.57	2.05	0.60	0.40	0.41	0.48	0.52	0.71	1.13	1.69	2.48	4.08	6.39	13.97	25.96	51.95	106.51	204.36	402.11
	1978-1982	8.43	1.30	0.38	0.29	0.27	0.39	0.43	0.54	0.78	1.12	1.78	3.25	5.20	10.02	19.50	39.71	80.22	147.72	300.48
	1973-1982	8.99	1.70	0.49	0.34	0.34	0.43	0.48	0.62	0.95	1.40	2.12	3.64	5.74	11.92	22.47	45.25	91.97	171.82	343.74
	1983-1987	8.86	1.02	0.34	0.43	0.38	0.51	0.47	0.59	0.76	1.05	1.83	2.95	4.82	8.36	17.47	34.43	67.63	122.76	253.67
	1988-1992	8.98	0.66	0.22	0.37	0.47	0.60	0.63	0.61	0.80	1.13	1.59	2.51	3.98	6.79	13.17	28.19	55.44	99.39	212.06
	1983-1992	8.92	0.85	0.28	0.40	0.43	0.56	0.55	0.60	0.78	1.10	1.70	2.73	4.38	7.52	15.12	31.16	60.90	109.50	229.09
	1973-1992	8.95	1.33	0.39	0.37	0.39	0.50	0.51	0.61	0.86	1.23	1.90	3.14	4.96	9.39	18.31	37.08	73.11	132.39	266.37
	1993-1997	7.04	0.32	0.11	0.15	0.20	0.26	0.21	0.21	0.32	0.44	0.62	1.05	1.72	3.16	6.59	15.48	36.11	69.78	153.03
	1998-2002	5.16	0.04	0.02	0.03	0.02	0.03	0.01	0.05	0.03	0.04	0.10	0.22	0.45	1.07	2.67	7.76	19.85	44.24	101.90
	1993-2002	6.09	0.18	0.07	0.09	0.12	0.15	0.11	0.12	0.17	0.25	0.38	0.60	1.06	2.09	4.53	11.32	27.10	56.07	122.93

一 喘息一

年齢階級別にみた死亡率の推移（沖縄：1973-2002）

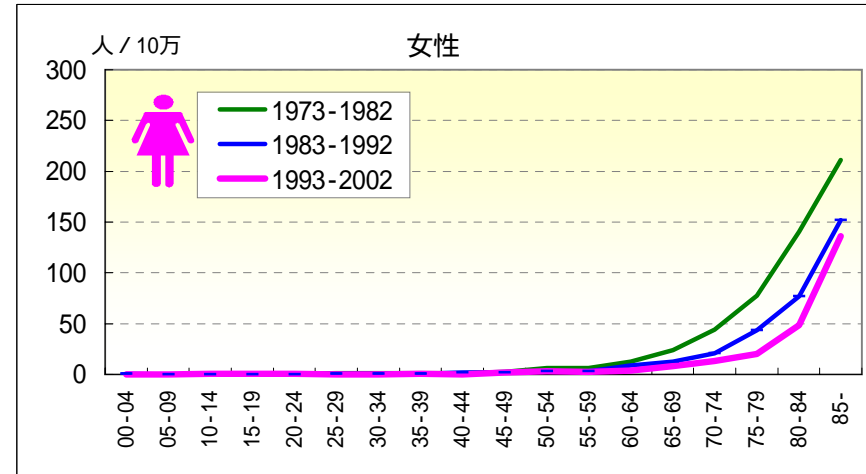
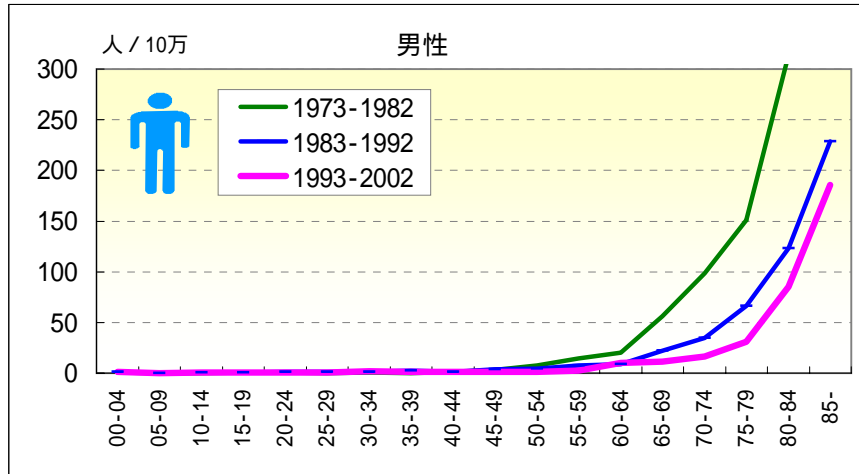

年齢階級別，性別*期間別死亡率（沖縄：1973-2002年）

		総数	00-04	05-09	10-14	15-19	20-24	25-29	30-34	35-39	40-44	45-49	50-54	55-59	60-64	65-69	70-74	75-79	80-84	85-
男	1973-1977	10.17	1.05	0.00	0.36	0.78	1.30	0.00	0.61	0.00	0.58	6.24	11.20	14.90	25.42	68.17	133.72	175.15	327.76	363.87
	1978-1982	8.35	0.00	0.35	0.00	0.00	0.49	0.40	0.45	0.57	1.67	1.21	4.81	14.66	15.51	45.27	68.81	130.72	302.03	375.56
	1973-1982	9.23	0.54	0.18	0.18	0.40	0.92	0.22	0.52	0.28	1.14	3.41	7.47	14.77	20.17	55.91	98.45	151.06	313.98	370.73
	1983-1987	6.88	1.17	0.00	0.70	0.41	0.51	1.65	0.38	3.13	2.86	3.98	4.99	5.79	11.80	22.83	50.98	97.99	144.76	258.58
	1988-1992	5.56	0.84	0.00	0.37	0.76	1.52	1.43	2.12	1.56	0.00	2.96	4.13	9.05	6.93	21.42	20.29	39.71	106.18	205.94
	1983-1992	6.21	1.01	0.00	0.54	0.59	1.01	1.54	1.21	2.29	1.27	3.48	4.55	7.62	8.99	22.06	34.50	66.22	123.16	228.93
	1973-1992	7.63	0.76	0.09	0.36	0.50	0.96	0.87	0.91	1.43	1.21	3.45	5.70	10.27	13.47	36.45	61.45	100.65	199.68	280.30
	1993-1997	5.93	0.45	0.00	0.78	0.39	0.87	0.94	1.83	2.10	1.18	1.40	1.22	3.64	11.40	10.16	25.17	40.30	103.62	226.70
	1998-2002	4.69	1.88	0.45	0.41	0.41	0.46	0.41	1.83	0.00	0.85	0.77	1.41	1.97	8.50	11.79	10.17	23.49	69.35	153.59
	1993-2002	5.30	1.15	0.21	0.60	0.40	0.67	0.66	1.83	1.09	1.02	1.05	1.33	2.84	9.88	11.09	16.49	31.13	85.09	185.59
女	1973-1977	9.30	0.37	0.39	0.75	0.80	0.92	2.50	1.24	2.22	1.83	3.49	7.73	7.02	17.41	24.56	51.16	95.38	163.91	222.68
	1978-1982	7.56	0.00	0.00	0.00	0.85	0.00	0.43	0.97	0.00	0.57	1.23	4.96	5.14	8.07	23.89	37.42	63.26	120.69	202.14
	1973-1982	8.40	0.19	0.19	0.38	0.83	0.48	1.38	1.09	1.14	1.18	2.29	6.21	6.01	12.41	24.20	43.82	77.53	140.41	210.88
	1983-1987	7.03	0.00	0.00	0.36	0.00	0.00	0.44	0.82	0.97	2.39	1.73	2.49	4.30	9.56	13.52	23.90	53.71	95.54	166.57
	1988-1992	6.38	0.88	0.00	0.00	0.39	0.00	0.94	0.43	0.41	0.98	1.81	3.49	2.51	8.01	11.57	18.47	35.24	60.98	141.55
	1983-1992	6.70	0.42	0.00	0.19	0.20	0.00	0.68	0.63	0.67	1.61	1.77	3.01	3.35	8.72	12.47	20.99	43.76	76.67	152.18
	1973-1992	7.50	0.30	0.10	0.28	0.51	0.24	1.03	0.83	0.88	1.41	2.02	4.40	4.46	10.28	17.51	30.84	57.73	102.04	173.10
	1993-1997	7.91	0.00	0.00	1.22	0.82	0.43	0.00	0.00	0.87	0.00	2.48	3.05	3.53	6.37	10.42	16.66	28.14	56.32	185.64
	1998-2002	5.55	0.00	0.47	0.00	0.43	0.47	0.40	0.45	0.45	0.00	1.23	3.52	1.30	1.16	5.82	10.75	13.08	41.49	96.83
	1993-2002	6.71	0.00	0.23	0.63	0.63	0.45	0.21	0.22	0.66	0.00	1.80	3.31	2.47	3.63	7.96	13.43	20.03	48.33	136.07

一 喘息一

年齢階級別にみた死亡率の推移 (全国：1973-2002)

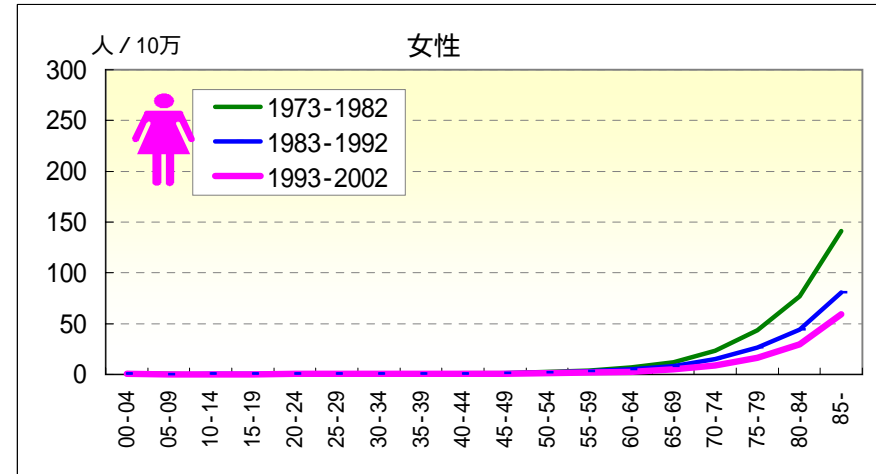
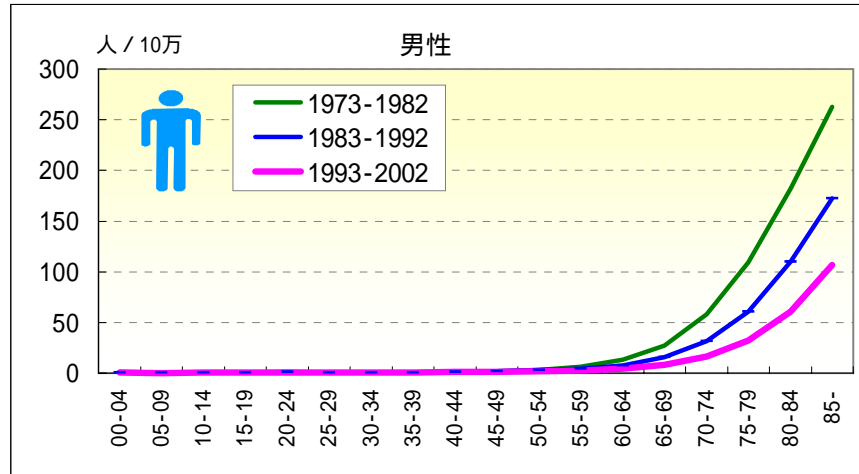

年齢階級別，性別*期間別死亡率 (全国：1973-2002年)

		総数	00-04	05-09	10-14	15-19	20-24	25-29	30-34	35-39	40-44	45-49	50-54	55-59	60-64	65-69	70-74	75-79	80-84	85-
男	1973-1977	7.63	1.05	0.52	0.68	0.46	0.54	0.50	0.60	0.89	1.67	2.50	4.15	7.71	16.36	32.18	69.84	126.37	211.24	298.98
	1978-1982	6.41	1.08	0.41	0.52	0.45	0.41	0.42	0.42	0.64	1.03	1.66	2.87	5.41	10.63	22.78	48.44	95.58	159.86	237.00
	1973-1982	7.01	1.06	0.46	0.60	0.46	0.48	0.47	0.50	0.76	1.35	2.06	3.42	6.44	13.47	27.23	58.35	109.44	181.62	262.67
	1983-1987	6.25	0.79	0.46	0.67	0.73	0.85	0.69	0.62	0.79	1.12	1.77	3.16	5.03	8.66	17.74	36.46	71.90	132.79	201.41
	1988-1992	5.64	0.60	0.30	0.67	0.97	1.28	1.16	0.75	0.92	1.17	1.67	2.57	4.16	7.29	13.76	26.30	51.04	91.44	151.25
	1983-1992	5.94	0.70	0.39	0.67	0.85	1.08	0.93	0.68	0.85	1.14	1.72	2.86	4.57	7.88	15.53	31.27	60.62	109.73	172.21
	1973-1992	6.46	0.91	0.43	0.64	0.67	0.78	0.67	0.58	0.81	1.24	1.88	3.10	5.30	10.15	20.82	43.32	80.63	136.68	201.59
	1993-1997	5.65	0.56	0.29	0.56	0.91	1.14	1.18	1.05	0.87	1.17	1.44	2.25	3.37	6.32	10.89	22.01	44.58	76.81	133.18
	1998-2002	3.85	0.44	0.13	0.19	0.29	0.47	0.56	0.65	0.77	0.69	0.76	1.05	1.95	3.17	6.32	12.43	23.17	46.22	87.67
	1993-2002	4.75	0.50	0.21	0.39	0.62	0.83	0.86	0.84	0.82	0.95	1.12	1.60	2.63	4.71	8.47	16.51	32.48	60.72	107.01
女	1973-1977	4.88	1.02	0.44	0.29	0.31	0.37	0.39	0.52	0.85	1.24	1.81	2.72	4.07	8.17	14.28	26.79	52.19	93.88	169.97
	1978-1982	4.11	0.87	0.30	0.23	0.17	0.29	0.31	0.41	0.58	0.79	1.25	2.19	3.38	5.66	10.51	19.96	36.60	64.46	120.36
	1973-1982	4.49	0.95	0.37	0.26	0.24	0.34	0.35	0.46	0.71	1.01	1.52	2.44	3.69	6.86	12.24	23.05	43.57	76.98	141.48
	1983-1987	4.25	0.75	0.31	0.38	0.31	0.44	0.38	0.43	0.63	0.79	1.41	2.28	3.40	5.01	9.50	16.99	30.61	51.36	94.18
	1988-1992	4.09	0.46	0.18	0.33	0.43	0.56	0.55	0.49	0.70	0.95	1.22	2.04	2.91	4.50	7.59	13.51	23.49	38.45	71.21
	1983-1992	4.17	0.61	0.25	0.35	0.37	0.50	0.47	0.46	0.66	0.87	1.31	2.16	3.14	4.73	8.46	15.17	26.68	44.04	80.61
	1973-1992	4.32	0.80	0.31	0.31	0.31	0.42	0.40	0.46	0.68	0.94	1.41	2.29	3.38	5.64	10.10	18.48	33.32	56.14	100.40
	1993-1997	4.36	0.49	0.18	0.33	0.40	0.45	0.48	0.54	0.57	0.76	1.02	1.56	2.42	3.44	6.07	11.30	21.15	36.07	69.46
	1998-2002	3.42	0.31	0.06	0.10	0.19	0.19	0.25	0.37	0.36	0.46	0.68	0.83	1.25	1.94	3.58	6.50	12.63	23.95	52.21
	1993-2002	3.89	0.40	0.12	0.22	0.30	0.33	0.36	0.45	0.46	0.62	0.86	1.17	1.81	2.67	4.76	8.71	16.43	29.57	59.30

慢性肝疾患・肝硬変

年齢階級別にみた死亡率の推移（沖縄：1973-2002）

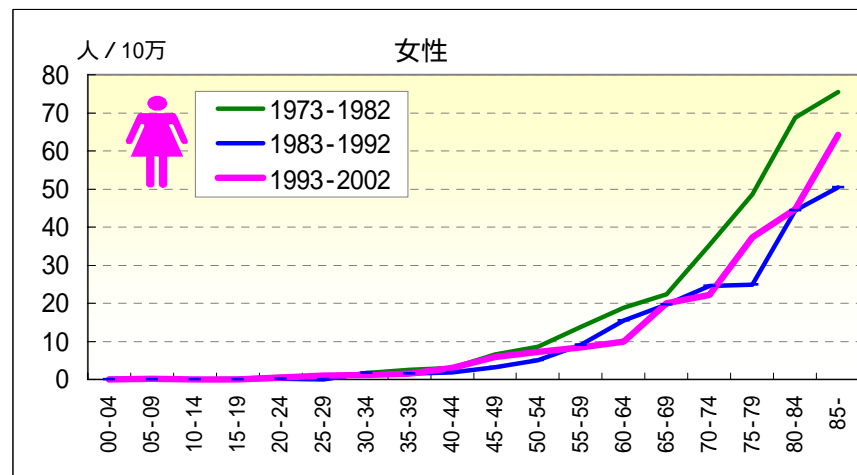
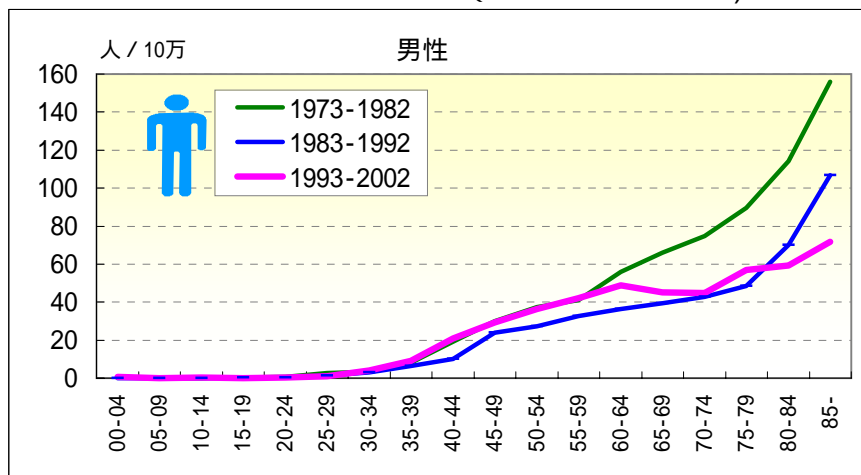

年齢階級別，性別*期間別死亡率（沖縄：1973-2002年）

		総数	00-04	05-09	10-14	15-19	20-24	25-29	30-34	35-39	40-44	45-49	50-54	55-59	60-64	65-69	70-74	75-79	80-84	85-
男	1973-1977	14.63				0.39	1.30	2.81	4.90	7.64	21.98	35.08	47.04	44.70	55.61	84.21	95.51	114.05	177.53	194.93
	1978-1982	11.45	0.37					2.40	2.26	8.56	16.72	26.06	30.45	38.33	56.41	50.49	57.34	68.80	59.22	128.24
	1973-1982	12.99	0.18			0.20	0.69	2.59	3.38	8.09	19.30	30.00	37.37	41.23	56.03	66.16	74.77	89.52	114.17	155.81
	1983-1987	10.86				0.81		1.65	3.44	5.81	10.31	28.42	28.72	30.61	40.11	41.10	47.05	61.60	53.08	118.81
	1988-1992	10.95					0.51	0.95	2.55	7.01	10.07	19.54	25.94	34.26	33.78	37.80	38.88	37.38	83.43	97.55
	1983-1992	10.90				0.39	0.25	1.32	3.02	6.45	10.18	24.07	27.29	32.66	36.46	39.29	42.67	48.39	70.07	106.83
	1973-1992	11.89	0.10			0.30	0.48	1.96	3.18	7.15	14.49	26.80	31.26	35.84	44.30	50.72	56.20	65.08	87.76	124.58
	1993-1997	14.92	0.45		0.39		0.43	0.94	2.75	5.89	20.06	21.47	29.22	43.67	48.96	45.25	43.35	64.48	56.52	75.57
	1998-2002	18.66	0.94					0.82	5.04	12.20	21.62	35.77	41.92	40.74	48.55	45.08	45.79	50.34	61.35	68.63
	1993-2002	16.82	0.69		0.20		0.22	0.88	3.90	8.93	20.81	29.31	36.38	42.27	48.75	45.15	44.76	56.77	59.13	71.67
女	1973-1977	7.37				0.40	1.37		3.11	3.33	3.65	9.09	12.02	12.03	22.05	21.83	47.86	60.49	86.97	86.34
	1978-1982	5.53	0.39					0.43	0.48	1.77	2.29	4.30	5.66	15.43	16.13	22.70	24.47	39.07	53.33	67.38
	1973-1982	6.42	0.19			0.21	0.72	0.23	1.63	2.57	2.95	6.54	8.54	13.86	18.89	22.29	35.36	48.59	68.68	75.45
	1983-1987	5.62					0.50		2.06	2.42	2.98	3.46	4.97	10.04	16.51	24.95	26.42	28.43	44.44	53.00
	1988-1992	5.09							1.30	0.83	0.98	3.02	5.24	8.16	14.56	15.13	22.82	21.68	44.35	48.43
	1983-1992	5.35					0.25		1.69	1.56	1.88	3.25	5.11	9.04	15.45	19.66	24.49	24.80	44.39	50.37
	1973-1992	5.86	0.10			0.10	0.49	0.11	1.67	2.00	2.39	4.81	6.61	11.07	16.91	20.79	29.18	34.64	54.05	59.31
	1993-1997	7.44		0.43				0.91	0.91	2.17	3.35	7.93	7.94	10.00	7.64	20.10	26.84	36.35	50.06	64.76
	1998-2002	7.46					0.93	1.21	1.34	0.91	2.62	4.10	6.53	6.48	12.13	20.04	18.43	38.22	40.15	63.79
	1993-2002	7.45		0.23			0.45	1.07	1.12	1.55	2.99	5.84	7.16	8.33	10.00	20.07	22.24	37.36	44.72	64.22

慢性肝疾患・肝硬変

年齢階級別にみた死亡率の推移（全国：1973-2002）

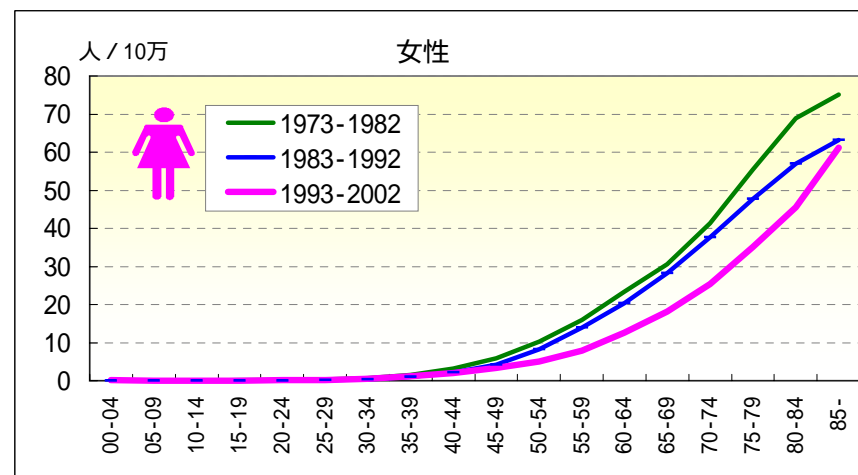
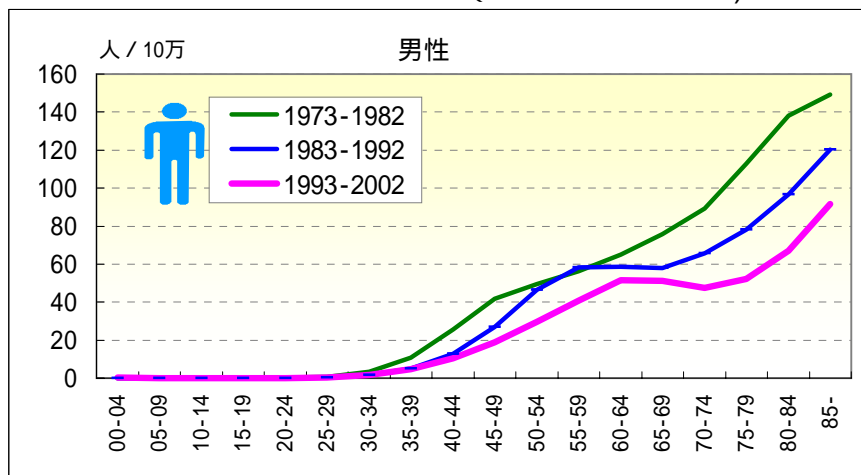

年齢階級別，性別*期間別死亡率（全国：1973-2002年）

		総数	00-04	05-09	10-14	15-19	20-24	25-29	30-34	35-39	40-44	45-49	50-54	55-59	60-64	65-69	70-74	75-79	80-84	85-
男	1973-1977	19.84	0.14	0.06	0.08	0.07	0.33	0.88	4.16	12.89	28.91	38.72	45.12	56.44	67.65	79.22	95.45	119.20	144.26	161.66
	1978-1982	20.74	0.09	0.03	0.03	0.07	0.21	0.74	2.68	8.71	22.45	44.45	52.58	55.96	62.66	72.41	83.64	107.35	133.86	140.19
	1973-1982	20.30	0.12	0.04	0.05	0.07	0.27	0.81	3.36	10.73	25.64	41.75	49.38	56.18	65.14	75.64	89.11	112.68	138.26	149.08
	1983-1987	20.05	0.08	0.01	0.04	0.07	0.14	0.51	1.83	5.47	15.31	30.97	54.64	58.40	57.17	61.45	72.21	87.97	110.94	132.43
	1988-1992	19.06	0.01	0.01	0.01	0.03	0.10	0.32	1.50	4.46	10.82	23.05	38.53	58.06	59.66	55.18	59.21	70.09	85.42	111.60
	1983-1992	19.55	0.04	0.01	0.03	0.05	0.12	0.42	1.68	5.00	12.89	26.87	46.45	58.22	58.60	57.96	65.57	78.30	96.71	120.30
	1973-1992	19.91	0.09	0.03	0.04	0.06	0.20	0.64	2.58	7.70	18.76	33.88	47.73	57.42	61.26	65.95	76.05	92.39	112.29	129.65
	1993-1997	18.66	0.14	0.02	0.03	0.03	0.13	0.51	1.70	4.65	10.93	19.33	32.31	44.94	56.71	52.97	49.96	57.89	73.84	101.17
	1998-2002	17.94	0.26	0.03	0.04	0.04	0.12	0.44	1.60	4.94	10.18	18.44	27.41	37.17	46.90	49.53	45.63	47.61	61.15	84.59
	1993-2002	18.30	0.20	0.03	0.03	0.04	0.12	0.47	1.65	4.80	10.58	18.92	29.67	40.91	51.68	51.15	47.47	52.08	67.16	91.63
女	1973-1977	7.38	0.19	0.05	0.11	0.12	0.17	0.34	0.69	1.90	3.53	6.05	10.87	16.58	24.10	31.23	42.99	56.44	74.51	75.78
	1978-1982	7.72	0.10	0.06	0.05	0.06	0.11	0.22	0.62	1.23	3.03	5.62	9.62	15.37	22.54	30.00	39.94	54.75	64.79	74.57
	1973-1982	7.55	0.15	0.06	0.08	0.09	0.14	0.28	0.66	1.55	3.28	5.83	10.20	15.92	23.29	30.57	41.32	55.50	68.92	75.09
	1983-1987	8.27	0.04	0.03	0.04	0.09	0.11	0.18	0.48	1.11	2.33	4.67	9.24	14.84	21.25	29.47	38.68	48.68	60.29	68.69
	1988-1992	8.63	0.01	0.01	0.02	0.04	0.06	0.14	0.33	0.87	1.96	3.61	7.30	13.25	19.68	27.21	36.59	46.86	54.56	59.39
	1983-1992	8.45	0.03	0.02	0.03	0.06	0.08	0.16	0.41	1.00	2.13	4.12	8.26	14.01	20.41	28.23	37.59	47.68	57.04	63.19
	1973-1992	8.02	0.09	0.04	0.05	0.08	0.11	0.23	0.54	1.26	2.66	4.93	9.14	14.83	21.64	29.25	39.15	50.75	61.40	67.06
	1993-1997	8.39	0.14	0.04	0.02	0.03	0.07	0.19	0.52	1.15	2.08	3.35	5.53	9.34	15.50	21.10	28.45	38.81	49.83	65.94
	1998-2002	7.79	0.22	0.01	0.04	0.05	0.12	0.24	0.48	1.06	2.12	3.31	4.53	6.69	9.91	15.64	22.78	32.14	41.98	57.72
	1993-2002	8.09	0.18	0.02	0.03	0.04	0.09	0.22	0.50	1.10	2.10	3.33	4.99	7.97	12.64	18.23	25.39	35.11	45.61	61.10

腎炎・ネフローゼ

年齢階級別にみた死亡率の推移（沖縄：1973-2002）

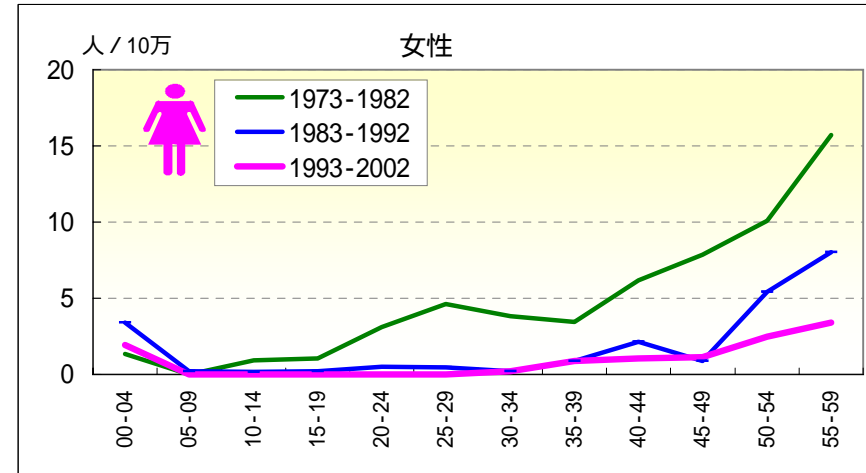
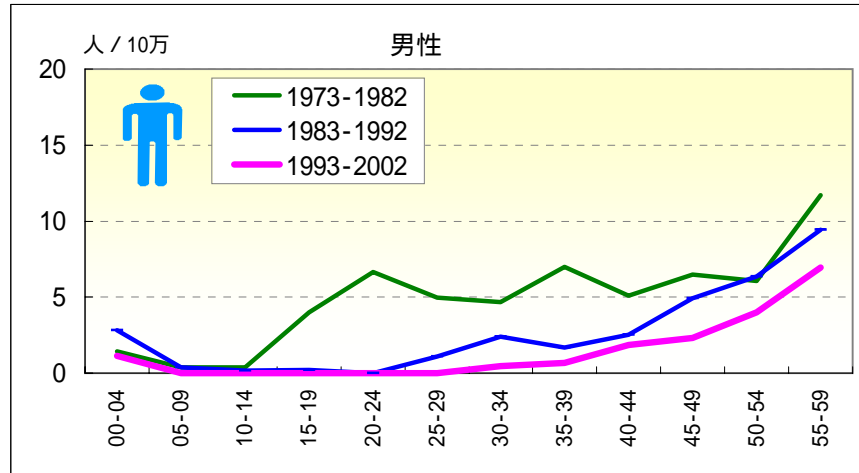

年齢階級別，性別*期間別死亡率（沖縄：1973-1995年）

		総数	00-04	05-09	10-14	15-19	20-24	25-29	30-34	35-39	40-44	45-49	50-54	55-59	60-64	65-69	70-74	75-79	80-84	85-
男	1973-1977	8.32	0.70	0.75	0.73	6.21	11.71	8.88	7.36	8.19	7.52	7.80	6.72	13.55	11.12	22.06	60.04	77.39	61.45	116.96
	1978-1982	6.98	2.25	0.00	0.00	1.65	0.98	1.60	2.71	5.70	2.79	5.45	5.61	10.15	15.51	34.82	38.99	79.12	171.74	247.32
	1973-1982	7.63	1.45	0.36	0.37	4.00	6.66	4.96	4.69	6.97	5.11	6.48	6.07	11.69	13.45	28.89	48.60	78.33	120.52	193.42
	1983-1987	8.16	2.34	0.73	0.00	0.41	0.00	1.23	1.91	2.24	2.86	3.98	4.37	8.27	16.51	25.88	74.50	123.19	159.24	272.56
	1988-1992	9.94	3.35	0.00	0.37	0.00	0.00	0.95	2.97	1.17	2.29	5.92	8.25	10.34	13.86	30.24	64.24	91.11	182.02	357.69
	1983-1992	9.07	2.83	0.37	0.18	0.20	0.00	1.10	2.42	1.66	2.54	4.93	6.37	9.43	14.98	28.26	68.99	105.70	171.99	320.50
	1973-1992	8.39	2.10	0.37	0.27	2.08	3.49	3.05	3.41	3.93	3.76	5.64	6.25	10.27	14.37	28.53	60.40	94.59	151.35	274.46
	1993-1997	9.25	2.26	0.00	0.00	0.00	0.00	0.00	0.92	0.84	1.97	1.40	6.70	7.88	14.76	18.47	37.76	80.60	138.16	390.43
	1998-2002	7.85	0.00	0.00	0.00	0.00	0.00	0.00	0.00	0.45	1.70	3.08	1.88	5.91	10.32	23.58	21.37	50.34	98.69	287.58
	1993-2002	8.54	1.15	0.00	0.00	0.00	0.00	0.00	0.46	0.65	1.84	2.32	3.98	6.94	12.43	21.39	28.27	64.09	116.82	332.60
女	1973-1977	8.51	1.83	0.00	1.12	1.20	5.49	6.51	6.84	6.66	10.35	8.39	12.02	20.05	18.57	17.74	24.75	69.79	73.59	31.81
	1978-1982	7.67	0.78	0.00	0.76	0.85	0.50	2.99	1.45	0.00	2.29	7.37	8.49	12.00	12.10	27.48	33.10	63.26	87.01	111.17
	1973-1982	8.07	1.32	0.00	0.94	1.03	3.10	4.61	3.81	3.43	6.19	7.84	10.09	15.71	15.11	22.93	29.21	66.16	80.89	77.39
	1983-1987	10.16	2.05	0.00	0.36	0.42	0.50	0.44	0.00	1.45	2.98	1.15	6.21	7.89	13.91	29.11	41.51	78.98	93.31	234.72
	1988-1992	12.94	4.84	0.40	0.00	0.00	0.49	0.47	0.43	0.41	1.47	0.60	4.66	8.16	13.11	14.24	31.51	85.38	151.52	284.97
	1983-1992	11.58	3.39	0.20	0.19	0.20	0.49	0.46	0.21	0.89	2.15	0.89	5.41	8.03	13.47	21.10	36.15	82.42	125.09	263.63
	1973-1992	9.92	2.30	0.10	0.56	0.61	1.82	2.52	1.79	2.00	4.08	4.19	7.45	11.26	14.16	21.88	33.16	75.70	107.50	197.24
	1993-1997	12.56	2.39	0.00	0.00	0.00	0.00	0.00	0.45	0.87	0.84	1.49	3.05	5.88	6.37	17.87	30.54	59.80	112.64	269.10
	1998-2002	11.93	1.49	0.00	0.00	0.00	0.00	0.00	0.00	0.91	1.31	0.82	2.01	0.65	5.78	7.76	22.26	38.22	68.26	276.81
	1993-2002	12.24	1.95	0.00	0.00	0.00	0.00	0.00	0.22	0.89	1.07	1.12	2.48	3.39	6.06	12.46	26.02	48.19	88.72	273.41

腎炎・ネフローゼ

年齢階級別にみた死亡率の推移 (全国：1973-2002)

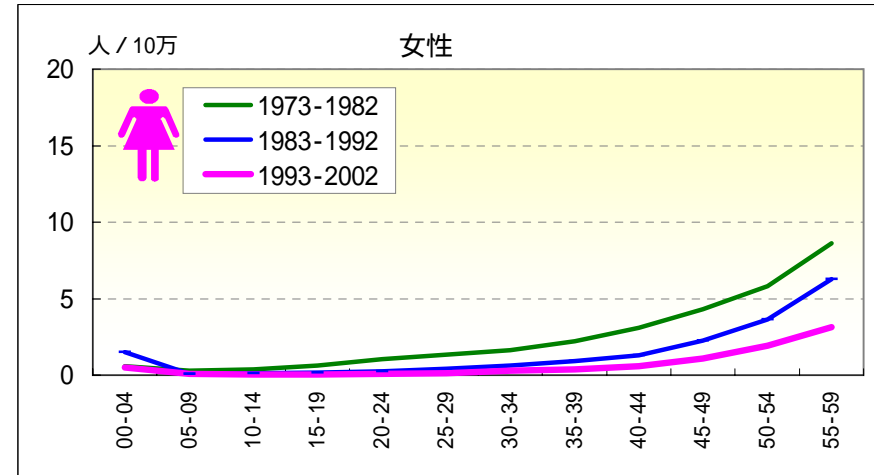
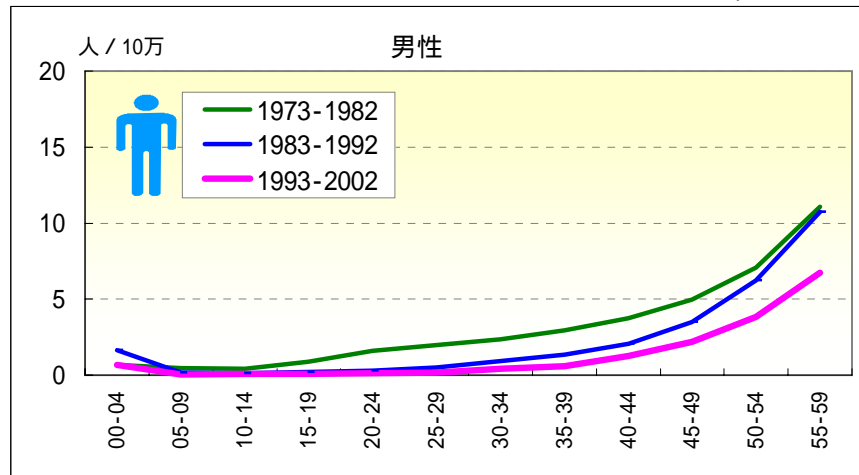

年齢階級別，性別*期間別死亡率 (全国：1973-2002年)

		総数	00-04	05-09	10-14	15-19	20-24	25-29	30-34	35-39	40-44	45-49	50-54	55-59	60-64	65-69	70-74	75-79	80-84	85-
男	1973-1977	6.48	0.56	0.60	0.61	1.34	2.35	2.50	3.14	3.64	4.46	5.50	7.22	11.59	16.77	26.14	40.05	59.67	96.69	132.75
	1978-1982	8.43	0.84	0.36	0.25	0.40	0.76	1.39	1.72	2.28	3.04	4.49	6.98	10.66	17.61	33.02	58.16	102.17	161.00	240.58
	1973-1982	7.48	0.69	0.48	0.42	0.87	1.61	1.98	2.37	2.94	3.74	4.97	7.09	11.07	17.19	29.76	49.77	83.05	133.77	195.93
	1983-1987	11.25	1.62	0.17	0.12	0.31	0.38	0.61	1.12	1.52	2.39	3.81	6.73	10.91	18.03	34.51	67.56	128.55	223.44	365.13
	1988-1992	13.63	1.68	0.15	0.10	0.12	0.23	0.39	0.67	1.18	1.75	3.16	5.79	10.57	18.43	32.41	64.42	131.46	245.75	454.71
	1983-1992	12.45	1.65	0.16	0.11	0.21	0.30	0.50	0.91	1.36	2.05	3.47	6.25	10.73	18.26	33.34	65.96	130.12	235.88	417.29
	1973-1992	10.05	1.11	0.33	0.26	0.51	0.95	1.32	1.69	2.10	2.83	4.18	6.61	10.86	17.83	31.72	58.75	110.82	197.60	345.40
	1993-1997	13.46	1.07	0.07	0.09	0.11	0.15	0.22	0.58	0.63	1.46	2.33	4.43	7.44	13.95	26.22	48.62	106.14	210.09	442.02
	1998-2002	13.24	0.27	0.03	0.04	0.08	0.06	0.13	0.26	0.57	1.03	1.99	3.30	6.10	9.79	20.51	37.75	77.27	170.20	408.17
	1993-2002	13.35	0.67	0.05	0.07	0.10	0.11	0.17	0.41	0.60	1.26	2.18	3.82	6.74	11.82	23.19	42.38	89.83	189.11	422.56
女	1973-1977	6.23	0.33	0.43	0.56	0.87	1.42	1.71	2.33	2.98	3.97	5.09	6.48	9.20	13.18	20.99	32.15	51.33	68.36	96.81
	1978-1982	8.13	0.85	0.19	0.20	0.35	0.58	0.95	1.05	1.53	2.29	3.60	5.22	8.13	13.35	23.86	43.56	73.79	112.10	174.19
	1973-1982	7.20	0.57	0.30	0.37	0.61	1.03	1.35	1.65	2.23	3.11	4.31	5.81	8.62	13.27	22.54	38.39	63.75	93.49	141.25
	1983-1987	10.97	1.55	0.10	0.14	0.22	0.34	0.52	0.76	1.04	1.71	2.63	3.99	6.87	12.32	23.15	44.92	87.87	156.61	261.02
	1988-1992	13.98	1.49	0.10	0.13	0.11	0.21	0.32	0.43	0.74	0.94	1.91	3.34	5.70	9.99	20.12	40.34	87.12	175.69	343.69
	1983-1992	12.49	1.52	0.10	0.13	0.16	0.27	0.42	0.61	0.90	1.30	2.26	3.66	6.26	11.07	21.49	42.52	87.46	167.43	309.86
	1973-1992	9.94	0.98	0.21	0.25	0.37	0.65	0.94	1.17	1.53	2.13	3.23	4.64	7.28	12.01	21.95	40.78	78.14	140.28	255.04
	1993-1997	14.28	0.76	0.11	0.07	0.05	0.12	0.14	0.30	0.44	0.77	1.28	2.17	3.80	7.38	14.24	28.53	65.15	142.68	330.32
	1998-2002	14.58	0.24	0.03	0.05	0.07	0.08	0.07	0.29	0.28	0.41	0.89	1.69	2.54	5.00	9.63	20.52	46.63	109.55	302.16
	1993-2002	14.43	0.50	0.08	0.06	0.06	0.10	0.11	0.29	0.36	0.60	1.10	1.91	3.15	6.17	11.82	24.21	54.88	124.90	313.74

一 不慮の事故一

年齢階級別にみた死亡率の推移（沖縄：1973-2002）

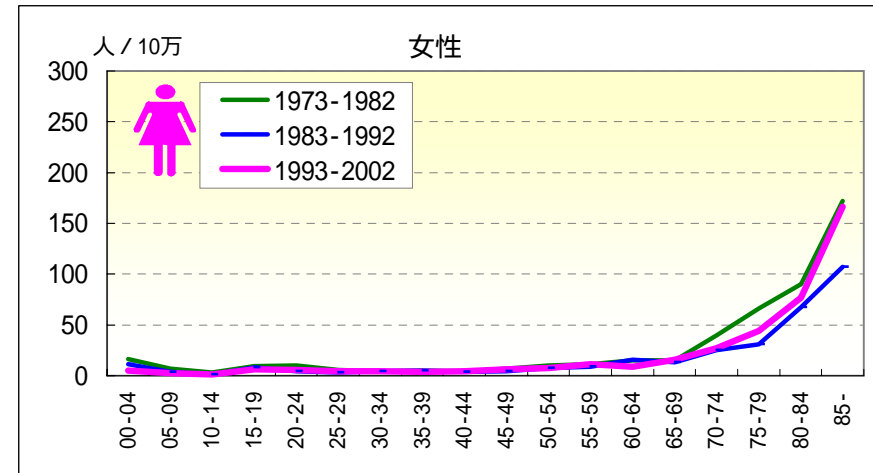
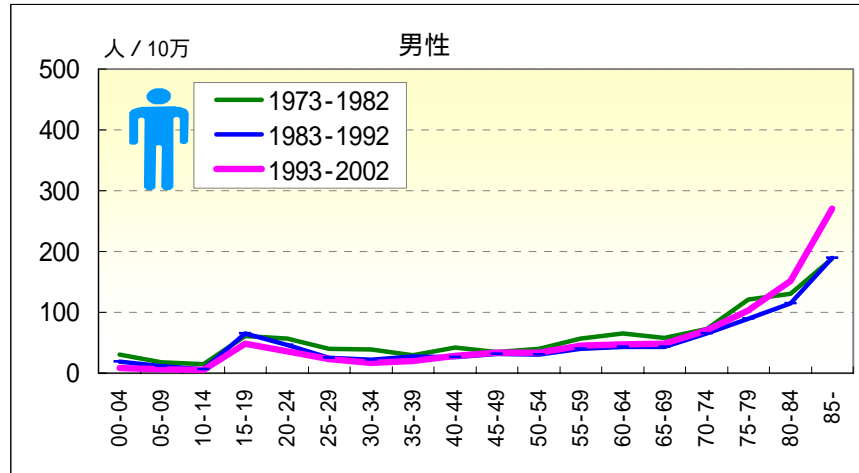

年齢階級別，性別*期間別死亡率（沖縄：1973-2002年）

		総数	00-04	05-09	10-14	15-19	20-24	25-29	30-34	35-39	40-44	45-49	50-54	55-59	60-64	65-69	70-74	75-79	80-84	85-
男	1973-1977	45.10	39.53	19.51	15.63	52.00	67.22	47.69	48.42	32.75	45.70	41.32	52.64	58.25	79.45	62.16	90.05	150.71	136.57	168.94
	1978-1982	35.98	20.97	16.29	13.26	71.41	44.39	33.60	32.57	26.24	37.89	29.69	30.45	55.24	53.59	53.97	57.34	96.32	124.36	201.52
	1973-1982	40.39	30.57	17.84	14.45	61.40	56.48	40.10	39.30	29.57	41.72	34.78	39.70	56.61	65.75	57.78	72.28	121.22	130.03	188.05
	1983-1987	32.57	22.64	12.44	7.67	67.42	38.48	24.29	25.65	23.25	23.49	30.69	31.21	47.98	50.72	51.75	68.62	95.19	120.63	237.61
	1988-1992	31.78	14.23	11.52	5.54	62.45	54.05	26.64	17.83	30.37	28.39	32.56	30.65	33.61	37.25	36.54	62.55	84.10	109.97	151.75
	1983-1992	32.17	18.58	11.99	6.63	64.85	46.27	25.38	21.94	27.05	26.21	31.61	30.93	39.91	42.95	43.43	65.36	89.15	114.66	189.25
	1973-1992	36.04	24.91	14.97	10.50	63.14	51.62	32.83	29.51	28.13	33.54	33.06	34.38	46.11	52.09	49.53	68.28	102.16	120.83	188.82
	1993-1997	34.04	10.41	8.27	7.03	58.77	39.49	23.11	16.96	21.47	31.46	32.67	33.48	43.67	45.61	52.64	62.93	94.70	150.72	319.06
	1998-2002	32.10	5.63	4.91	3.29	37.15	32.19	23.32	17.42	18.98	25.01	34.62	33.44	46.00	48.55	45.78	76.31	110.76	152.04	232.03
	1993-2002	33.05	8.06	6.65	5.21	48.15	35.95	23.22	17.19	20.27	28.35	33.74	33.46	44.79	47.15	48.72	70.67	103.46	151.43	270.12
女	1973-1977	13.95	21.58	8.55	4.12	12.04	12.35	6.51	3.11	5.55	4.87	8.39	10.30	12.03	17.41	15.01	46.21	72.12	97.01	154.51
	1978-1982	11.44	10.58	5.09	2.67	6.83	7.47	4.70	5.32	4.72	4.58	6.14	9.91	10.29	13.11	15.53	34.54	61.40	84.21	185.29
	1973-1982	12.66	16.27	6.76	3.40	9.52	10.02	5.53	4.36	5.15	4.72	7.19	10.09	11.09	15.11	15.29	39.98	66.16	90.05	172.19
	1983-1987	9.99	13.10	4.22	1.09	6.71	3.02	3.54	5.36	8.22	4.77	4.61	6.21	8.61	14.78	13.52	23.90	30.01	66.65	138.81
	1988-1992	9.60	9.25	3.23	1.54	9.37	6.34	3.28	3.04	2.48	2.45	4.23	8.74	9.42	16.75	12.46	26.08	31.17	68.37	83.81
	1983-1992	9.79	11.25	3.74	1.31	8.08	4.70	3.42	4.23	5.12	3.50	4.43	7.52	9.04	15.85	12.95	25.07	30.64	67.59	107.17
	1973-1992	11.15	13.90	5.28	2.35	8.79	7.41	4.47	4.29	5.13	4.08	5.74	8.64	9.90	15.53	13.95	31.50	45.33	76.53	130.34
	1993-1997	12.71	8.11	2.61	2.03	6.95	6.48	5.46	4.09	3.46	3.35	6.45	5.49	11.17	6.37	13.40	29.62	45.73	82.92	172.69
	1998-2002	13.28	2.48	2.81	0.43	5.12	4.19	3.62	4.90	4.08	6.11	6.56	9.04	11.02	10.98	17.46	24.57	42.24	72.27	161.76
	1993-2002	13.00	5.35	2.71	1.26	6.05	5.38	4.48	4.50	3.76	4.70	6.51	7.44	11.10	8.78	15.57	26.86	43.85	77.18	166.59

一 不慮の事故一

年齢階級別にみた死亡率の推移（全国：1973-2002）

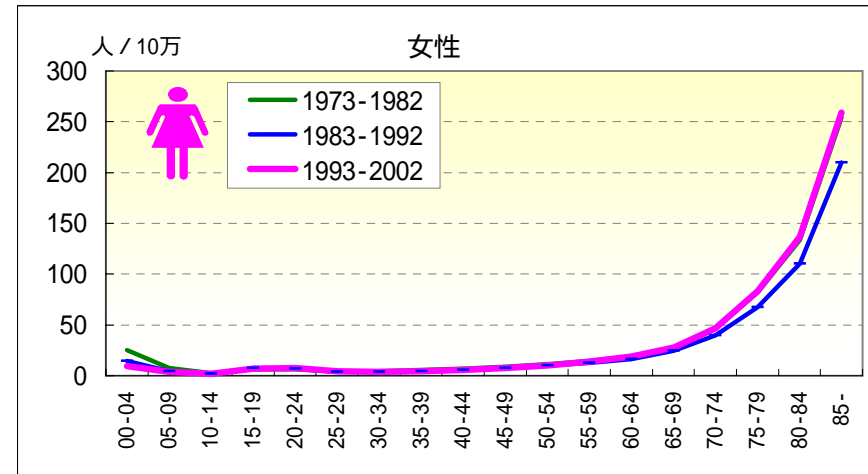
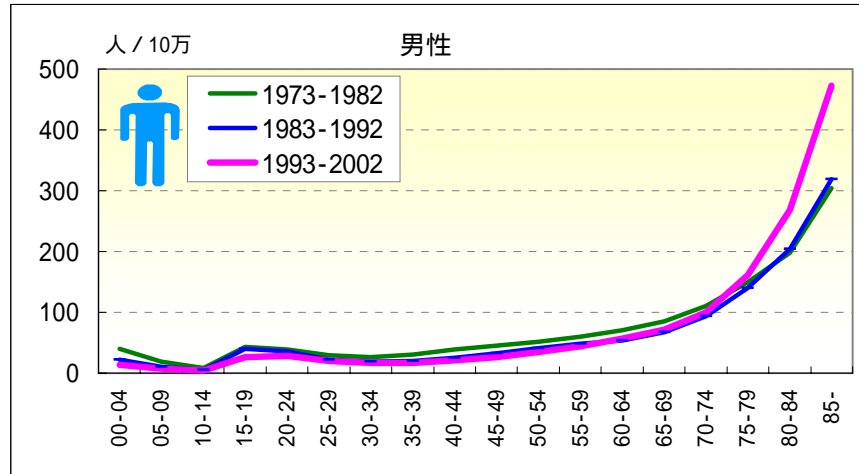

年齢階級別，性別*期間別死亡率（全国：1973-2002年）

		総数	00-04	05-09	10-14	15-19	20-24	25-29	30-34	35-39	40-44	45-49	50-54	55-59	60-64	65-69	70-74	75-79	80-84	85-
男	1973-1977	46.71	45.67	22.41	9.59	45.92	43.38	32.47	31.49	36.77	46.03	50.60	59.17	69.22	78.80	96.06	121.69	160.91	206.90	319.72
	1978-1982	37.31	33.12	16.55	6.91	40.91	33.95	24.94	21.69	24.77	31.77	41.45	45.43	52.05	62.73	76.23	101.81	140.92	191.86	293.43
	1973-1982	41.89	39.84	19.35	8.17	43.38	39.00	28.97	26.20	30.58	38.80	45.77	51.33	59.73	70.71	85.62	111.02	149.91	198.23	304.31
	1983-1987	35.33	24.52	11.48	5.62	40.20	34.58	22.31	19.57	20.57	27.12	34.56	42.94	48.04	53.39	69.90	92.32	137.09	191.18	296.86
	1988-1992	37.12	19.98	9.69	4.64	38.84	37.75	22.14	18.05	19.96	22.88	30.31	38.38	48.23	54.58	65.39	95.85	142.70	214.24	334.51
	1983-1992	36.24	22.40	10.65	5.16	39.49	36.25	22.22	18.87	20.29	24.84	32.36	40.62	48.14	54.07	67.39	94.13	140.12	204.04	318.78
	1973-1992	38.97	32.31	15.36	6.62	41.28	37.61	25.95	22.79	25.13	31.27	38.68	45.30	52.67	60.84	75.63	101.64	144.14	201.86	314.08
	1993-1997	41.45	16.14	8.16	4.61	29.93	31.34	21.19	17.28	18.17	22.27	27.24	37.70	47.78	61.44	74.93	105.26	170.84	271.99	472.62
	1998-2002	40.66	11.41	6.01	3.91	22.68	24.89	18.44	16.50	16.10	18.82	25.48	31.62	41.02	52.50	68.52	96.91	153.46	265.44	472.21
	1993-2002	41.06	13.79	7.13	4.28	26.55	28.34	19.76	16.87	17.13	20.68	26.42	34.42	44.28	56.86	71.53	100.46	161.02	268.54	472.38
女	1973-1977	15.79	28.69	9.15	2.98	6.27	7.25	4.56	5.03	6.34	8.13	9.82	12.75	16.24	21.14	32.28	53.74	91.53	149.06	269.70
	1978-1982	13.55	21.44	6.33	2.42	6.86	5.62	4.03	3.88	4.99	6.24	8.18	10.52	12.47	17.02	24.13	41.72	73.69	121.87	242.77
	1973-1982	14.64	25.32	7.68	2.69	6.57	6.50	4.32	4.41	5.64	7.17	8.97	11.56	14.19	19.00	27.87	47.16	81.67	133.44	254.23
	1983-1987	13.44	15.21	4.71	1.93	6.94	6.18	3.66	3.95	4.68	6.12	7.66	9.75	11.73	15.72	23.43	37.92	65.38	109.86	208.46
	1988-1992	15.79	13.53	4.34	2.18	8.31	7.79	4.01	3.61	4.17	5.44	7.58	9.91	12.87	16.90	25.64	41.05	69.59	110.54	211.38
	1983-1992	14.63	14.42	4.54	2.05	7.65	7.03	3.84	3.79	4.44	5.76	7.62	9.83	12.32	16.35	24.64	39.56	67.70	110.25	210.18
	1973-1992	14.64	20.61	6.24	2.36	7.15	6.76	4.10	4.13	5.01	6.41	8.25	10.62	13.13	17.48	26.04	42.75	73.19	118.76	224.51
	1993-1997	21.41	11.38	4.06	2.18	7.65	8.00	4.91	4.34	4.56	5.98	8.07	11.39	15.18	20.52	29.89	50.06	89.00	142.10	261.33
	1998-2002	22.33	7.62	3.25	1.59	5.89	6.77	4.07	3.61	4.13	5.33	6.73	9.25	12.94	17.07	25.92	44.13	78.83	132.65	257.53
	1993-2002	21.87	9.52	3.67	1.90	6.83	7.43	4.47	3.95	4.34	5.68	7.44	10.24	14.02	18.76	27.81	46.86	83.36	137.03	259.09

一 自殺一

年齢階級別にみた死亡率の推移（沖縄：1973-2002）

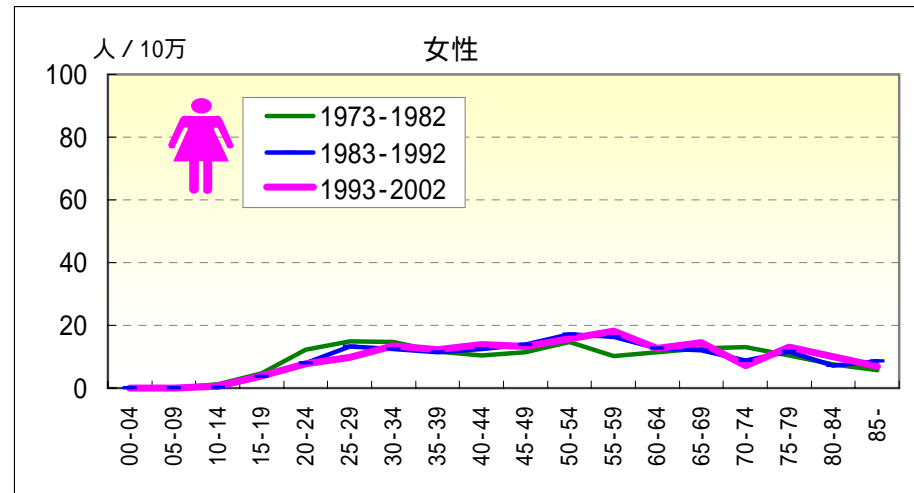
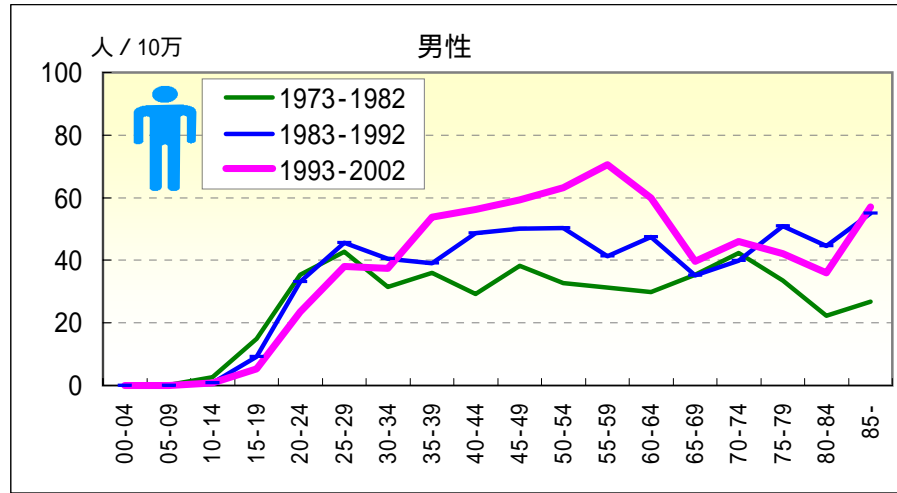

年齢階級別，性別*期間別死亡率（沖縄：1973-2002年）

		総数	00-04	05-09	10-14	15-19	20-24	25-29	30-34	35-39	40-44	45-49	50-54	55-59	60-64	65-69	70-74	75-79	80-84	85-
男	1973-1977	21.37		0.38	3.64	15.91	37.73	37.41	30.65	40.40	26.61	38.98	26.88	33.87	25.42	32.08	21.83	36.66	20.48	13.00
	1978-1982	23.27			1.84	14.03	32.68	47.20	32.12	31.38	31.76	37.57	36.85	29.31	33.84	38.30	59.63	30.96	23.69	36.64
	1973-1982	22.35		0.18	2.74	15.00	35.35	42.69	31.49	35.99	29.23	38.19	32.70	31.38	29.88	35.41	42.37	33.57	22.20	26.86
	1983-1987	30.29			0.70	15.84	35.44	44.46	44.78	37.10	60.16	56.27	51.19	40.53	48.36	39.58	39.21	56.00	38.60	48.92
	1988-1992	27.29			0.74	3.05	30.82	47.10	35.66	40.88	39.38	43.81	49.52	42.01	46.78	31.50	40.57	46.72	49.30	59.61
	1983-1992	28.77			0.72	9.24	33.12	45.68	40.46	39.12	48.61	50.17	50.33	41.37	47.45	35.16	39.94	50.94	44.59	54.94
	1973-1992	25.74		0.09	1.72	12.09	34.29	44.17	36.55	37.78	39.45	44.66	43.39	37.66	40.41	35.26	40.97	43.89	35.61	44.77
	1993-1997	29.49			0.78	3.94	20.39	36.78	32.54	49.25	45.62	43.41	53.57	66.72	45.61	34.17	41.95	46.34	37.68	54.58
	1998-2002	40.13			0.82	6.94	26.67	39.28	42.18	58.73	67.82	72.31	70.65	74.92	72.83	43.70	48.84	38.60	34.68	58.82
	1993-2002	34.91			0.80	5.42	23.44	38.12	37.36	53.83	56.30	59.25	63.20	70.65	59.90	39.61	45.94	42.12	36.06	56.96
女	1973-1977	8.24			0.75	5.62	16.01	15.52	14.30	11.10	11.57	11.88	12.88	6.02	13.93	12.28	8.25	13.96	10.04	4.54
	1978-1982	8.13			1.53	3.84	7.97	14.52	15.01	12.38	9.15	11.05	16.28	13.72	9.08	13.14	17.27	7.44	5.61	6.74
	1973-1982	8.18			1.13	4.76	12.16	14.98	14.70	11.72	10.32	11.44	14.74	10.17	11.33	12.74	13.07	10.34	7.63	5.80
	1983-1987	9.01				3.77	9.55	15.95	11.55	12.08	10.74	16.15	21.12	15.06	16.51	10.40	8.81	12.64	6.67	7.57
	1988-1992	8.15			0.38	3.51	6.34	10.32	13.47	10.74	13.71	11.49	13.40	17.58	9.47	13.35	8.69	10.84	7.39	9.31
	1983-1992	8.57			0.19	3.64	7.92	13.21	12.49	11.36	12.37	13.88	17.14	16.40	12.68	11.99	8.75	11.67	7.06	8.57
	1973-1992	8.39			0.66	4.19	10.08	14.09	13.45	11.52	11.39	12.72	16.09	13.78	12.11	12.31	10.61	11.12	7.29	7.59
	1993-1997	8.28			0.41	4.50	6.91	7.28	12.73	10.83	13.40	8.93	16.48	17.64	13.37	11.91	6.48	9.38	9.39	7.20
	1998-2002	10.22			0.86	3.41	8.85	12.07	14.25	13.58	14.40	16.81	15.07	18.80	12.13	16.81	7.68	16.09	10.71	6.83
	1993-2002	9.27			0.63	3.97	7.85	9.82	13.50	12.17	13.89	13.24	15.71	18.19	12.72	14.53	7.13	12.99	10.10	6.99

一 自殺一

年齢階級別にみた死亡率の推移（全国：1973-2002）

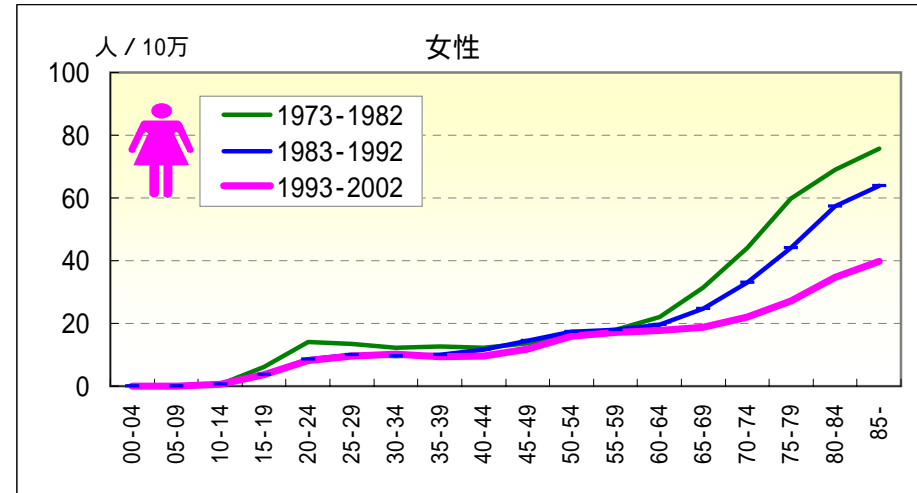
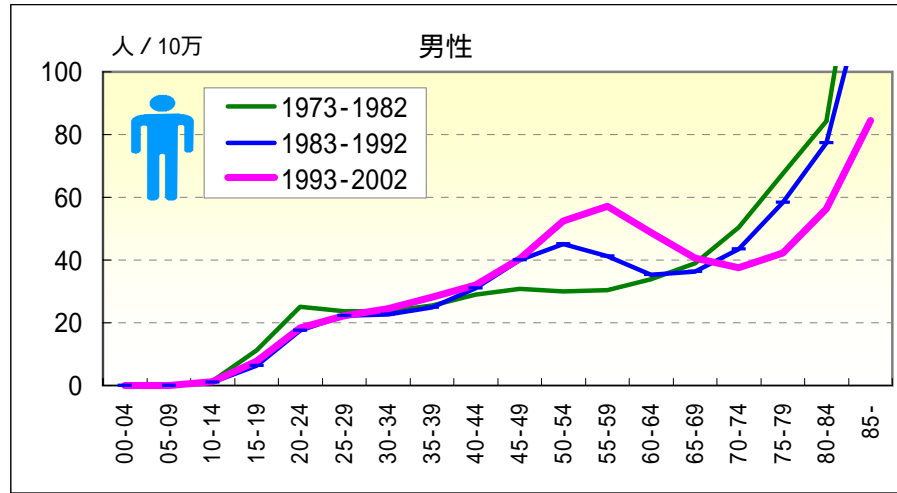

年齢階級別，性別*期間別死亡率（全国：1973-2002年）

		総数	00-04	05-09	10-14	15-19	20-24	25-29	30-34	35-39	40-44	45-49	50-54	55-59	60-64	65-69	70-74	75-79	80-84	85-
男	1973-1977	20.63	0.02	1.51	12.01	26.34	21.47	23.63	24.30	26.37	26.51	25.53	29.17	35.39	42.42	54.96	72.34	91.25	183.54	
	1978-1982	22.35	0.02	1.19	10.64	23.67	26.09	23.76	26.51	31.57	34.68	33.51	31.54	32.50	35.91	46.61	63.56	79.10	157.85	
	1973-1982	21.51	0.02	1.34	11.32	25.10	23.62	23.70	25.44	29.01	30.82	30.08	30.48	33.94	38.99	50.48	67.51	84.25	168.48	
	1983-1987	27.16	0.04	1.13	7.54	20.83	25.45	25.41	27.49	38.33	48.20	52.78	45.70	38.11	40.31	47.71	65.14	86.82	152.98	
	1988-1992	21.74	0.01	0.86	5.18	14.71	19.28	19.60	22.04	24.78	32.40	37.64	37.18	33.28	33.22	39.42	52.75	69.80	116.68	
	1983-1992	24.43	0.03	1.00	6.31	17.61	22.34	22.73	24.96	31.03	40.03	45.08	41.21	35.35	36.37	43.48	58.44	77.33	131.84	
	1973-1992	23.02	0.02	1.17	8.61	21.33	23.05	23.25	25.19	30.10	35.69	38.53	37.02	34.77	37.55	46.59	62.16	79.92	143.75	
	1993-1997	23.81	0.02	1.06	6.48	15.32	19.10	20.28	23.29	26.25	32.86	41.99	42.35	38.74	30.86	33.73	41.47	54.94	97.71	
	1998-2002	35.52	0.01	1.37	9.00	21.66	25.11	28.19	33.11	38.99	49.28	61.40	70.72	58.51	49.33	40.51	42.71	57.49	74.74	
	1993-2002	29.69	0.02	1.21	7.65	18.27	22.23	24.45	28.24	32.14	40.48	52.46	57.05	48.87	40.65	37.62	42.17	56.28	84.50	
女	1973-1977	14.45	0.01	0.55	7.05	16.35	14.49	13.52	12.95	12.22	13.27	17.16	19.30	24.85	34.56	49.67	65.51	78.12	82.97	
	1978-1982	13.00	0.02	0.52	5.03	11.34	12.35	11.07	12.40	12.36	14.08	16.05	16.88	19.45	28.66	39.43	55.14	62.26	70.46	
	1973-1982	13.71	0.02	0.53	6.03	14.04	13.50	12.21	12.67	12.29	13.69	16.57	17.98	22.04	31.37	44.06	59.77	69.01	75.79	
	1983-1987	13.73	0.01	0.60	4.05	9.79	11.05	10.38	10.85	13.35	15.89	18.40	18.55	21.09	27.21	35.73	48.82	63.85	68.87	
	1988-1992	12.56	0.01	0.57	3.22	7.33	9.12	8.49	8.81	10.15	13.29	16.38	17.27	18.35	22.64	30.75	40.26	52.40	60.25	
	1983-1992	13.14	0.01	0.59	3.62	8.50	10.08	9.51	9.90	11.64	14.55	17.37	17.88	19.62	24.71	33.12	44.10	57.35	63.78	
	1973-1992	13.41	0.01	0.56	4.73	11.28	11.99	10.96	11.21	11.94	14.14	17.01	17.93	20.65	27.60	37.72	50.26	61.63	67.68	
	1993-1997	11.33	0.02	0.56	2.93	7.12	8.02	8.70	8.21	8.88	10.93	15.31	15.43	16.29	17.23	22.16	28.71	37.09	43.00	
	1998-2002	13.58	0.01	0.67	4.42	9.30	11.11	11.70	10.72	10.31	12.95	16.54	18.80	19.33	20.07	21.87	25.96	32.80	37.43	
	1993-2002	12.46	0.01	0.61	3.62	8.13	9.63	10.28	9.48	9.54	11.87	15.97	17.17	17.84	18.72	22.01	27.18	34.79	39.72	

都道府県別年齢調整死亡率の推移 (男:1960~2000)

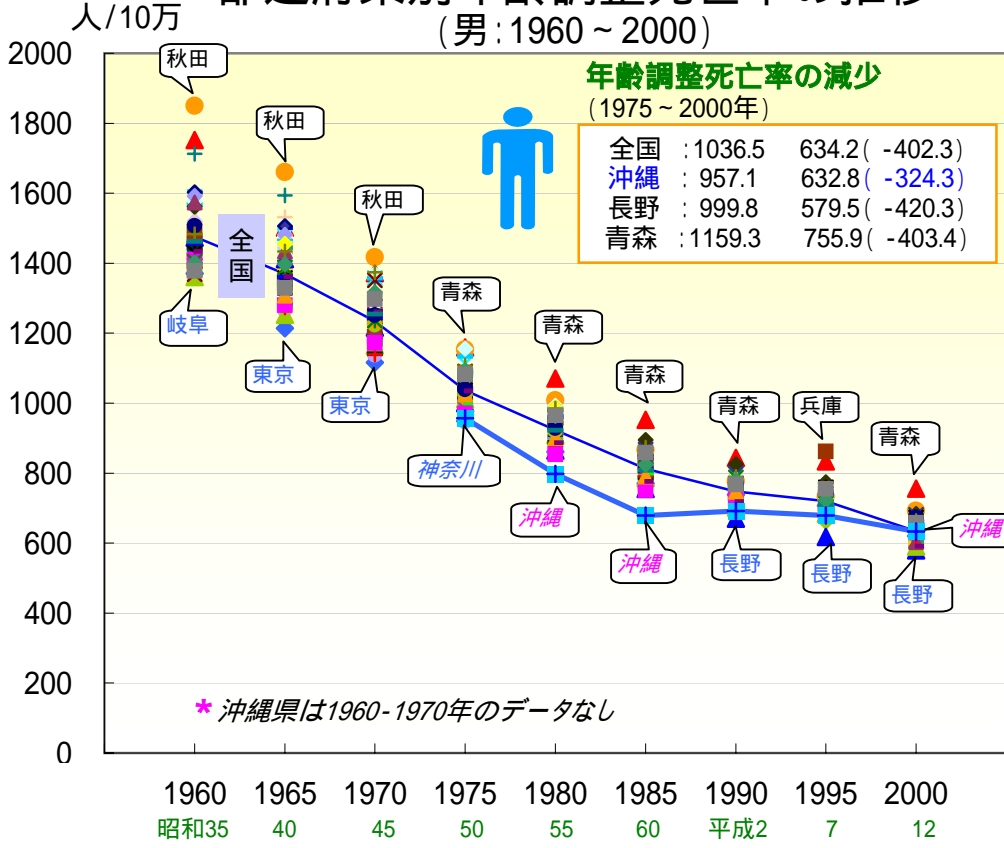

- ◆ 全国
- ▲ 青森県
- ✖ 宮城県
- + 山形県
- 茨城県
- 群馬県
- × 千葉県
- 神奈川県
- ◆ 富山県
- ◇ 福井県
- ▲ 長野県
- ✖ 静岡県
- + 三重県
- 京都府
- 兵庫県
- × 和歌山県
- 島根県
- 広島県
- ◇ 徳島県
- ▲ 愛媛県
- ✖ 福岡県
- + 長崎県
- 大分県
- 鹿児島県
- 北海道
- × 岩手県
- 秋田県
- 福島県
- 栃木県
- ▲ 埼玉県
- ◆ 東京都
- + 新潟県
- ◇ 石川県
- 山梨県
- ▲ 岐阜県
- 愛知県
- 滋賀県
- ◆ 大阪府
- ▲ 奈良県
- ✖ 鳥取県
- + 岡山県
- 山口県
- 香川県
- ✖ 高知県
- 佐賀県
- 熊本県
- ◆ 宮崎県
- 沖縄県

都道府県別年齢調整死亡率の推移 (女:1960~2000)

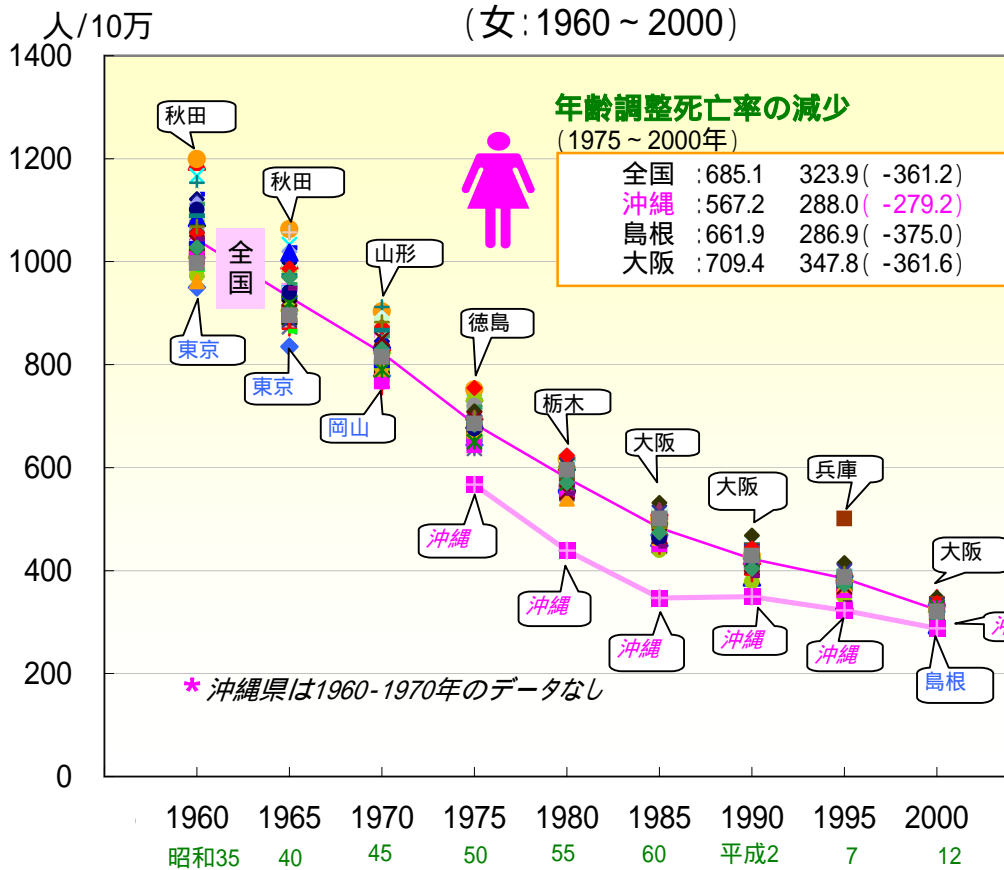

- ◆ 全国
- ▲ 青森県
- ✖ 宮城県
- + 山形県
- 茨城県
- 群馬県
- × 千葉県
- 神奈川県
- ◆ 富山県
- ◇ 福井県
- ▲ 長野県
- ✖ 静岡県
- + 三重県
- 京都府
- 兵庫県
- × 和歌山県
- 島根県
- 広島県
- ◇ 徳島県
- ▲ 愛媛県
- ✖ 福岡県
- + 長崎県
- 大分県
- 鹿児島県
- 北海道
- × 岩手県
- 秋田県
- 福島県
- 栃木県
- ▲ 埼玉県
- ◆ 東京都
- + 新潟県
- ◇ 石川県
- 山梨県
- ▲ 岐阜県
- 愛知県
- 滋賀県
- ◆ 大阪府
- ▲ 奈良県
- ✖ 鳥取県
- + 岡山県
- 山口県
- 香川県
- ✖ 高知県
- 佐賀県
- 熊本県
- ◆ 宮崎県
- 沖縄県

年齢調整死亡率の推移 <がん>

(男:1960~2000)

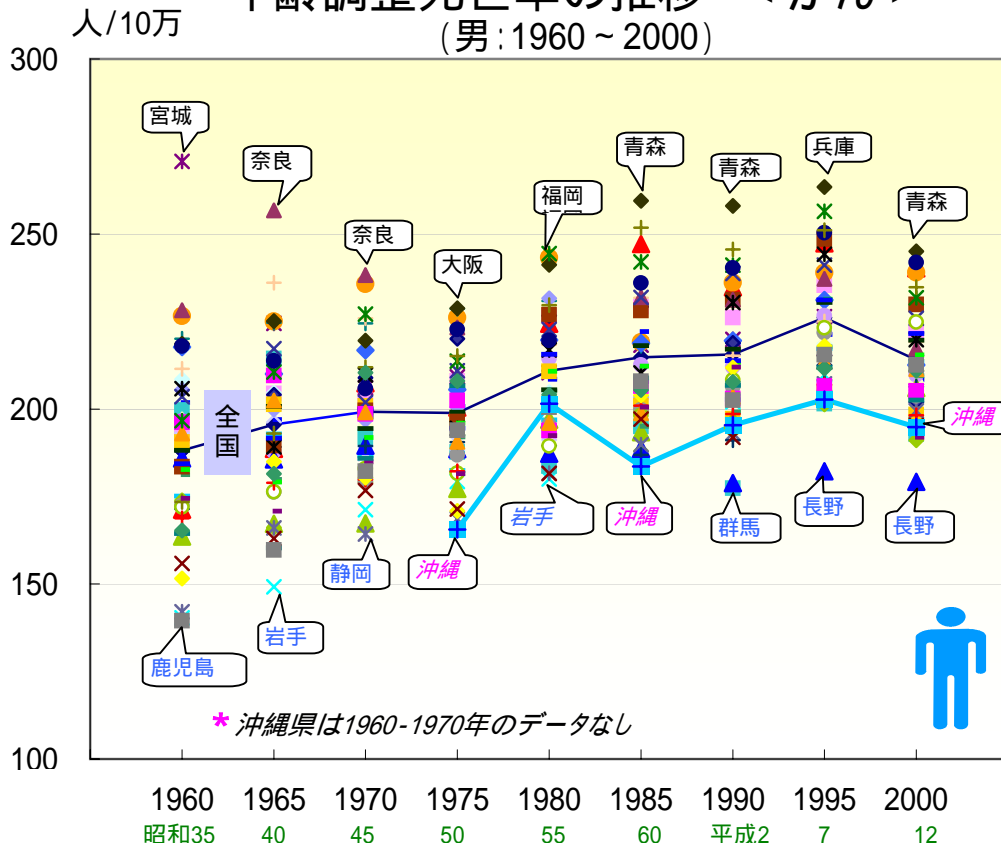

- ◆ 全国
- ▲ 青森県
- ✕ 宮城県
- + 山形県
- 茨城県
- 群馬県
- × 千葉県
- 神奈川県
- ◆ 富山県
- ◆ 福井県
- ▲ 長野県
- ✕ 静岡県
- + 三重県
- 京都府
- 兵庫県
- × 和歌山県
- 島根県
- 広島県
- ◆ 徳島県
- ▲ 愛媛県
- ✕ 福岡県
- + 長崎県
- 大分県
- 鹿児島県
- 北海道
- × 岩手県
- 秋田県
- 福島県
- 栃木県
- ▲ 埼玉県
- ◆ 東京都
- + 新潟県
- ◆ 石川県
- 山梨県
- ▲ 岐阜県
- 愛知県
- 滋賀県
- ◆ 大阪府
- ▲ 奈良県
- ✕ 鳥取県
- + 岡山県
- 山口県
- 香川県
- ✕ 高知県
- 佐賀県
- 熊本県
- ◆ 宮崎県
- 沖縄県

年齢調整死亡率の推移 <がん>

(女:1960~2000)

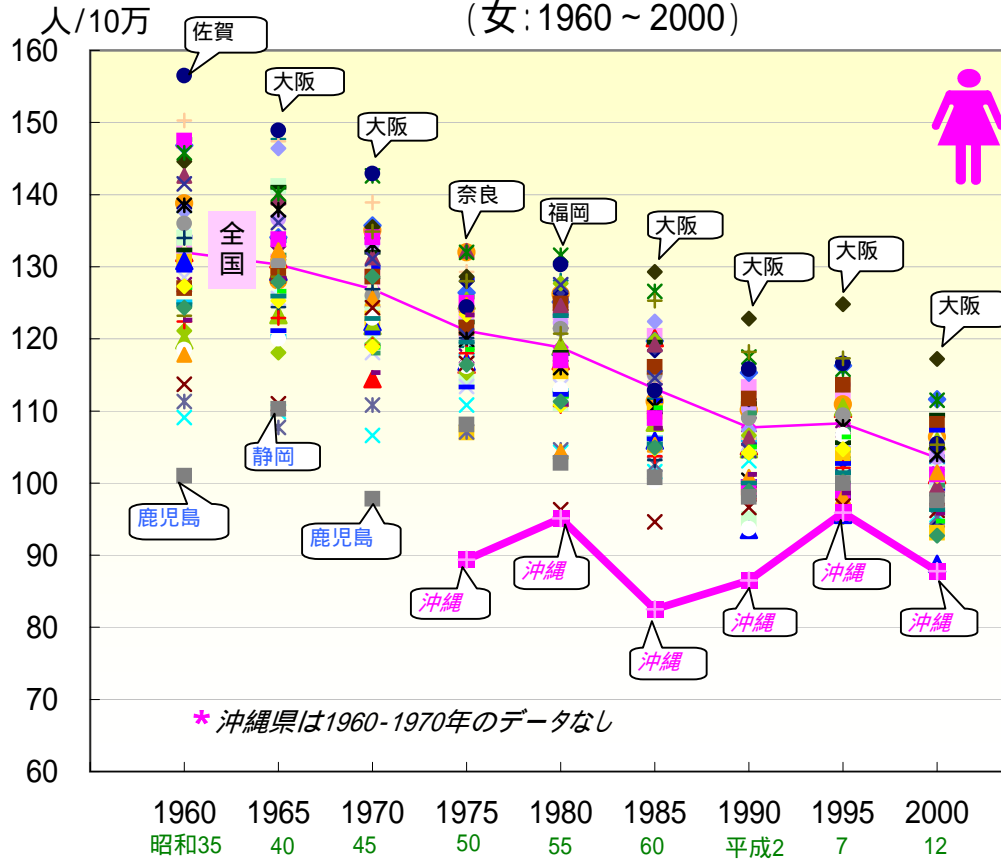

- ◆ 全国
- ▲ 青森県
- ✕ 宮城県
- + 山形県
- 茨城県
- 群馬県
- × 千葉県
- 神奈川県
- ◆ 富山県
- ◆ 福井県
- ▲ 長野県
- ✕ 静岡県
- + 三重県
- 京都府
- 兵庫県
- × 和歌山県
- 島根県
- 広島県
- ◆ 徳島県
- ▲ 愛媛県
- ✕ 福岡県
- + 長崎県
- 大分県
- 鹿児島県
- 北海道
- × 岩手県
- 秋田県
- 福島県
- 栃木県
- ▲ 埼玉県
- ◆ 東京都
- + 新潟県
- ◆ 石川県
- 山梨県
- ▲ 岐阜県
- 愛知県
- 滋賀県
- ◆ 大阪府
- ▲ 奈良県
- ✕ 鳥取県
- + 岡山県
- 山口県
- 香川県
- ✕ 高知県
- 佐賀県
- 熊本県
- ◆ 宮崎県
- 沖縄県

年齢調整死亡率の推移 < 食道がん > (男:1970~2000)

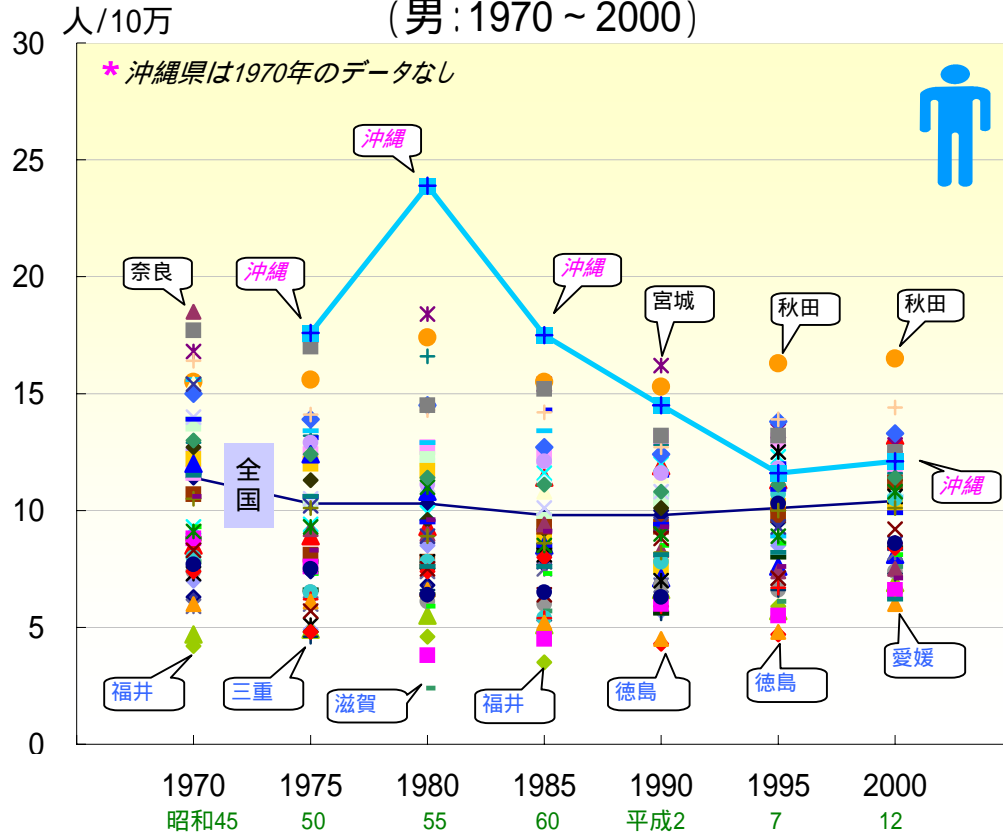

- ◆ 全国
- ▲ 青森県
- ✕ 宮城県
- + 山形県
- 茨城県
- 群馬県
- × 千葉県
- 神奈川県
- ◆ 富山県
- ◇ 福井県
- ▲ 長野県
- ✕ 静岡県
- + 三重県
- 京都府
- 兵庫県
- × 和歌山県
- 島根県
- 広島県
- ◆ 徳島県
- ▲ 愛媛県
- ✕ 福岡県
- + 長崎県
- 大分県
- 鹿児島県
- 北海道
- × 岩手県
- 秋田県
- 福島県
- 栃木県
- ▲ 埼玉県
- ◆ 東京都
- + 新潟県
- ◇ 石川県
- 山梨県
- ▲ 岐阜県
- 愛知県
- 滋賀県
- ◆ 大阪府
- ▲ 奈良県
- ✕ 鳥取県
- + 岡山県
- 山口県
- 香川県
- ✕ 高知県
- 佐賀県
- 熊本県
- ◆ 宮崎県
- 沖縄県

年齢調整死亡率の推移 < 食道がん > (女:1970~2000)

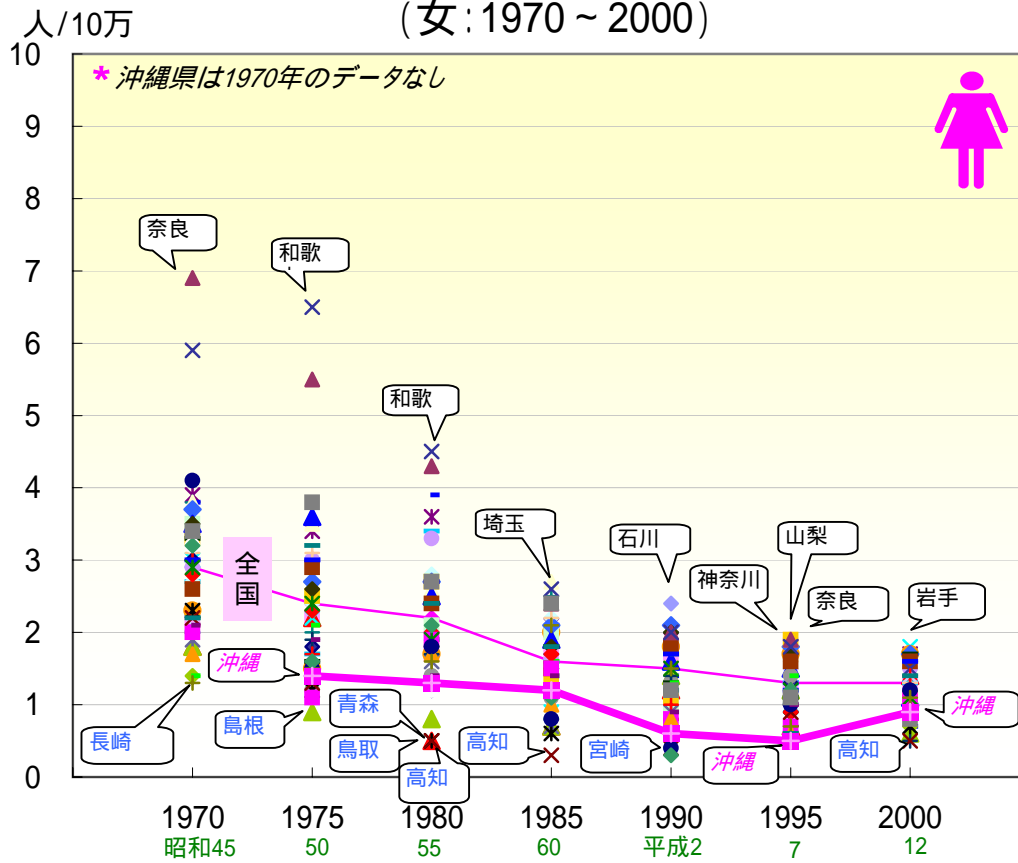

- ◆ 全国
- ▲ 青森県
- ✕ 宮城県
- + 山形県
- 茨城県
- 群馬県
- × 千葉県
- 神奈川県
- ◆ 富山県
- ◇ 福井県
- ▲ 長野県
- ✕ 静岡県
- + 三重県
- 京都府
- 兵庫県
- × 和歌山県
- 島根県
- 広島県
- ◆ 徳島県
- ▲ 愛媛県
- ✕ 福岡県
- + 長崎県
- 大分県
- 鹿児島県
- 北海道
- × 岩手県
- 秋田県
- 福島県
- 栃木県
- ▲ 埼玉県
- ◆ 東京都
- + 新潟県
- ◇ 石川県
- 山梨県
- ▲ 岐阜県
- 愛知県
- 滋賀県
- ◆ 大阪府
- ▲ 奈良県
- ✕ 鳥取県
- + 岡山県
- 山口県
- 香川県
- ✕ 高知県
- 佐賀県
- 熊本県
- ◆ 宮崎県
- 沖縄県

年齢調整死亡率の推移 < 胃がん >

(男: 1960 ~ 2000)

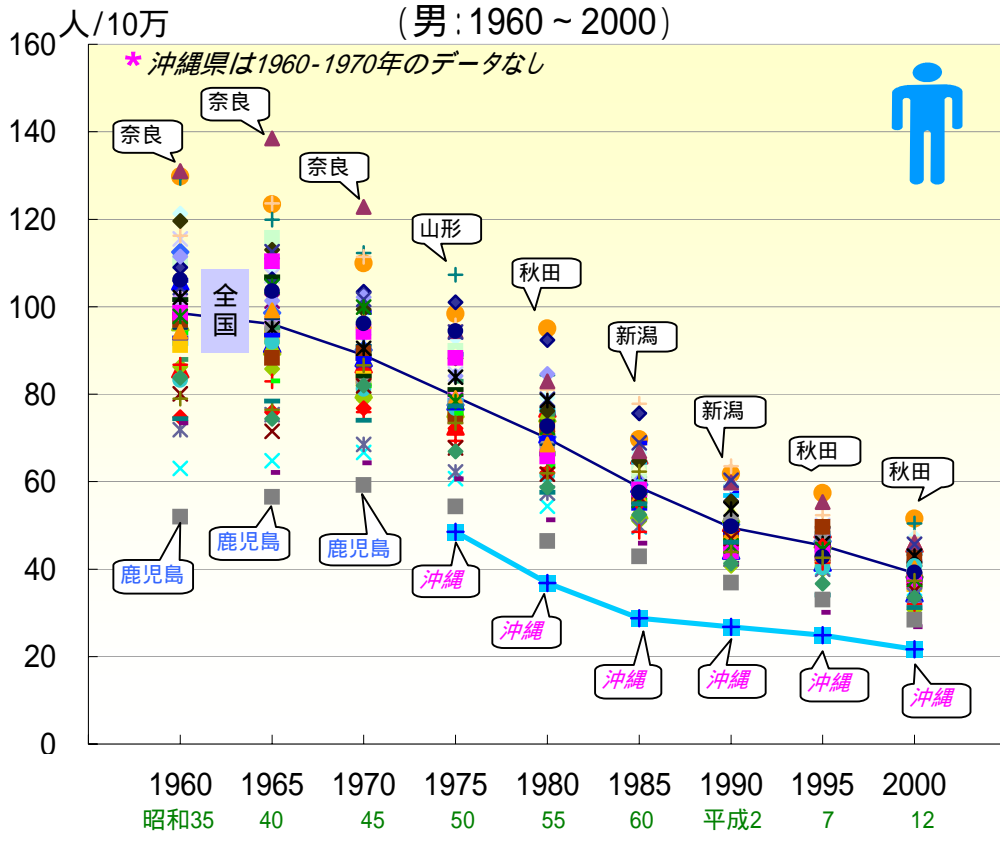

- ◆ 全国
- ▲ 青森県
- ✕ 宮城県
- + 山形県
- 茨城県
- 群馬県
- × 千葉県
- 神奈川県
- ◆ 富山県
- ◇ 福井県
- ▲ 長野県
- ✕ 静岡県
- + 三重県
- 京都府
- 兵庫県
- × 和歌山県
- 島根県
- 広島県
- ◆ 徳島県
- ▲ 愛媛県
- ✕ 福岡県
- + 長崎県
- 大分県
- 鹿児島県
- ◆ 北海道
- × 岩手県
- 秋田県
- 福島県
- ◆ 栃木県
- ▲ 埼玉県
- ◆ 東京都
- + 新潟県
- ◇ 石川県
- 山梨県
- ▲ 岐阜県
- 愛知県
- 滋賀県
- ◆ 大阪府
- ▲ 奈良県
- ✕ 鳥取県
- + 岡山県
- 山口県
- ◆ 香川県
- ✕ 高知県
- 佐賀県
- 熊本県
- ◆ 宮崎県
- 沖縄県

年齢調整死亡率の推移 < 胃がん >

(女: 1960 ~ 2000)

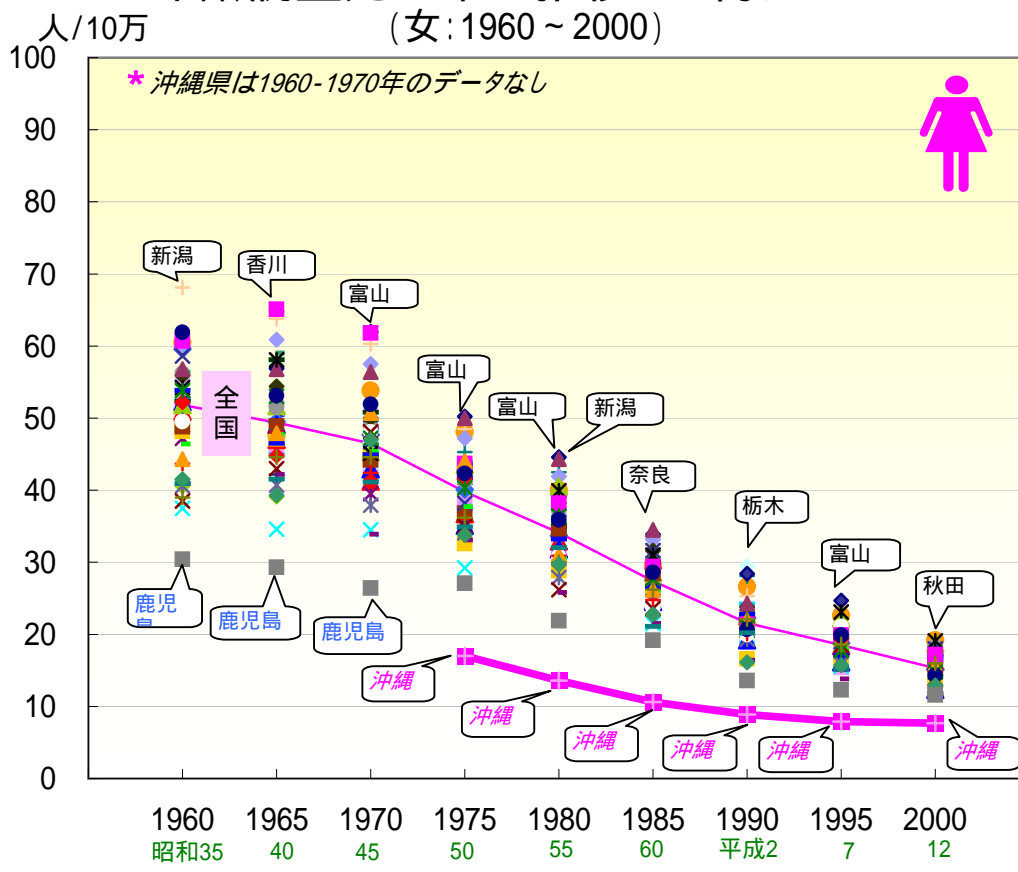

- ◆ 全国
- ▲ 青森県
- ✕ 宮城県
- + 山形県
- 茨城県
- 群馬県
- × 千葉県
- 神奈川県
- ◆ 富山県
- ◇ 福井県
- ▲ 長野県
- ✕ 静岡県
- + 三重県
- 京都府
- 兵庫県
- × 和歌山県
- 島根県
- 広島県
- ◆ 徳島県
- ▲ 愛媛県
- ✕ 福岡県
- + 長崎県
- 大分県
- 鹿児島県
- ◆ 北海道
- × 岩手県
- 秋田県
- 福島県
- ◆ 栃木県
- ▲ 埼玉県
- ◆ 東京都
- + 新潟県
- ◇ 石川県
- 山梨県
- ▲ 岐阜県
- 愛知県
- 滋賀県
- ◆ 大阪府
- ▲ 奈良県
- ✕ 鳥取県
- + 岡山県
- 山口県
- ◆ 香川県
- ✕ 高知県
- 佐賀県
- 熊本県
- ◆ 宮崎県
- 沖縄県

年齢調整死亡率の推移 < 肝がん > (男: 1970 ~ 2000)

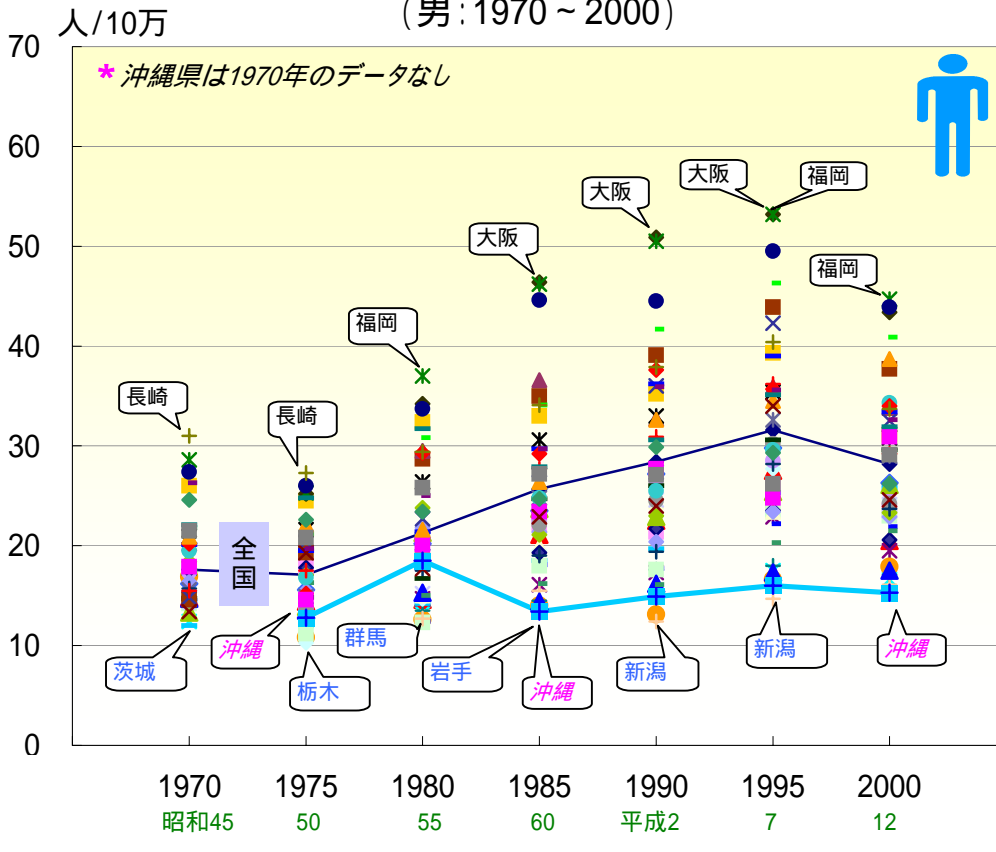

- ◆ 全国
- ▲ 青森県
- ✕ 宮城県
- +
- 茨城県
- 群馬県
- ×
- 神奈川県
- ◆ 富山県
- ◇ 福井県
- ▲ 長野県
- ✕ 静岡県
- +
- 京都府
- 兵庫県
- ×
- 和歌山県
- 島根県
- 広島県
- ◇ 徳島県
- ▲ 愛媛県
- ✕ 福岡県
- +
- 大分県
- 鹿児島県
- ◆ 北海道
- ✕ 岩手県
- 秋田県
- 福島県
- 栃木県
- ▲ 埼玉県
- ◆ 東京都
- +
- 新潟県
- ◆ 石川県
- 山梨県
- ▲ 岐阜県
- 愛知県
- 滋賀県
- ◆ 大阪府
- ▲ 奈良県
- ✕ 鳥取県
- +
- 岡山県
- 山口県
- 香川県
- ✕ 高知県
- 佐賀県
- 熊本県
- ◆ 宮崎県
- 沖縄県

年齢調整死亡率の推移 < 肝がん > (女: 1970 ~ 2000)

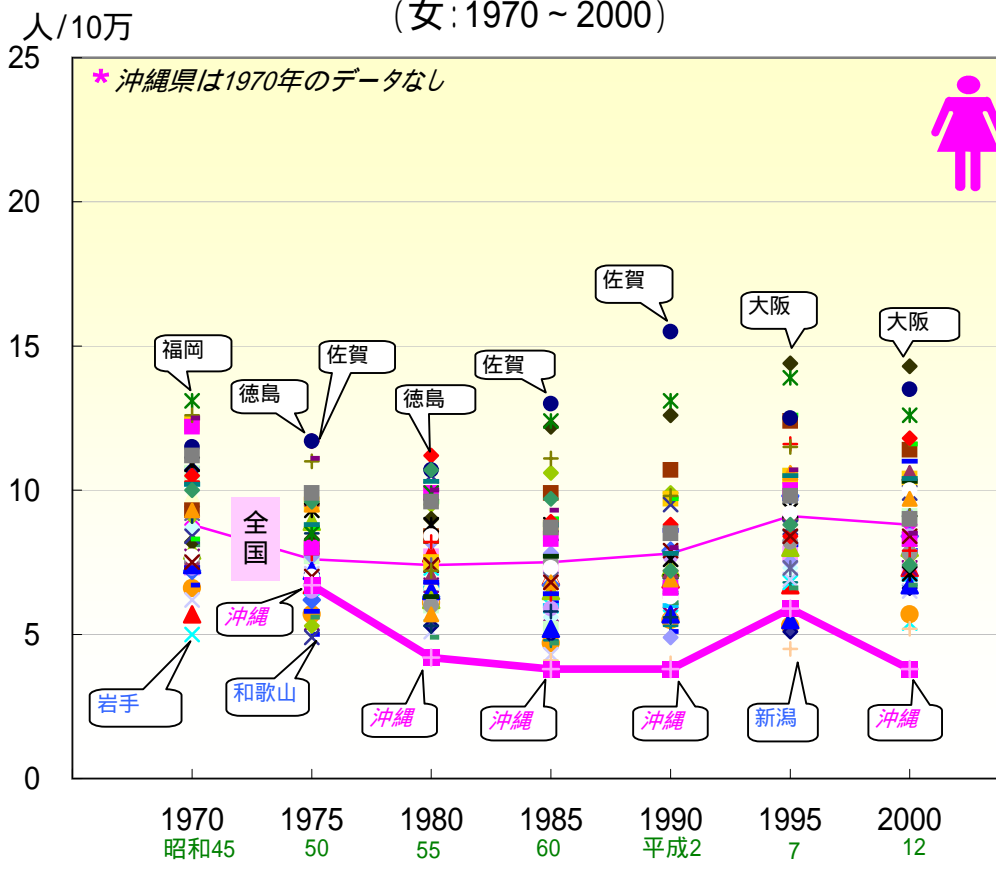

- ◆ 全国
- ▲ 青森県
- ✕ 宮城県
- +
- 茨城県
- 群馬県
- ×
- 神奈川県
- ◆ 富山県
- ◇ 福井県
- ▲ 長野県
- ✕ 静岡県
- +
- 京都府
- 兵庫県
- ×
- 和歌山県
- 島根県
- 広島県
- ◇ 徳島県
- ▲ 愛媛県
- ✕ 福岡県
- +
- 大分県
- 鹿児島県
- ◆ 北海道
- ✕ 岩手県
- 秋田県
- 福島県
- 栃木県
- ▲ 埼玉県
- ◆ 東京都
- +
- 新潟県
- ◆ 石川県
- 山梨県
- ▲ 岐阜県
- 愛知県
- 滋賀県
- ◆ 大阪府
- ▲ 奈良県
- ✕ 鳥取県
- +
- 岡山県
- 山口県
- 香川県
- ✕ 高知県
- 佐賀県
- 熊本県
- ◆ 宮崎県
- 沖縄県

年齢調整死亡率の推移 <胆嚢・胆管がん> (男:1970~2000)

人/10万

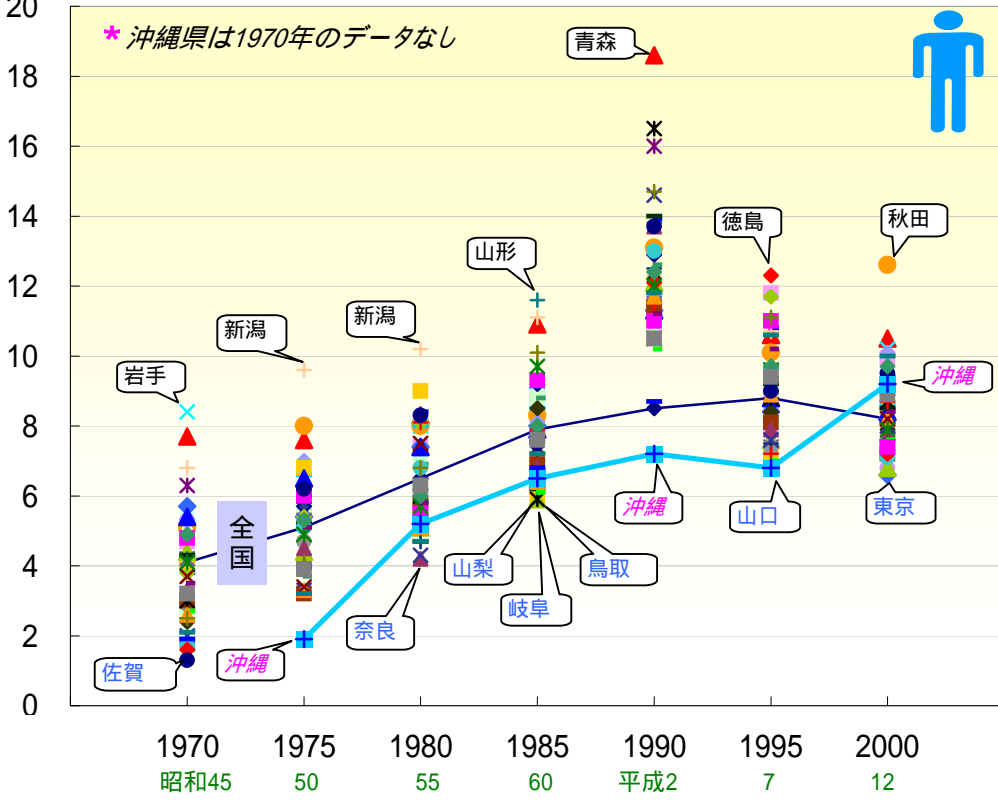

- ◆ 全国
- ▲ 青森県
- ✖ 宮城県
- +
- 茨城県
- 群馬県
- ×
- 千葉県
- 神奈川県
- ◆ 富山県
- ◇ 福井県
- ▲ 長野県
- ✖ 静岡県
- +
- 三重県
- 京都府
- 兵庫県
- ×
- 和歌山県
- 島根県
- 広島県
- ▲ 徳島県
- ▲ 愛媛県
- ✖ 福岡県
- +
- 長崎県
- 大分県
- 鹿児島県
- 北海道
- ✖ 岩手県
- 秋田県
- 福島県
- 栃木県
- ▲ 埼玉県
- +
- ◆ 東京都
- +
- ◆ 新潟県
- ◆ 石川県
- 山梨県
- ▲ 岐阜県
- 愛知県
- 滋賀県
- ◆ 大阪府
- ▲ 奈良県
- ✖ 鳥取県
- +
- 岡山県
- 山口県
- 香川県
- ✖ 高知県
- 佐賀県
- 熊本県
- ◆ 宮崎県
- 沖縄県

年齢調整死亡率の推移 <胆嚢・胆管がん> (女:1970~2000)

人/10万

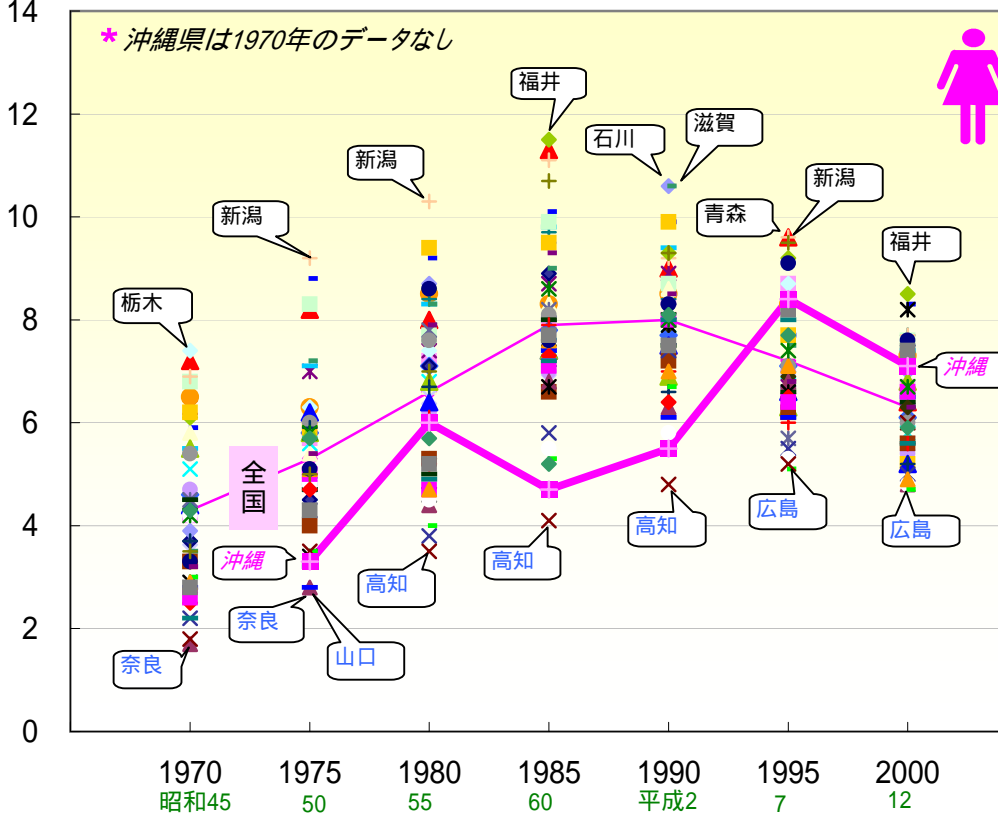

- ◆ 全国
- ▲ 青森県
- ✖ 宮城県
- +
- 茨城県
- 群馬県
- ×
- 千葉県
- 神奈川県
- ◆ 富山県
- ◇ 福井県
- ▲ 長野県
- ✖ 静岡県
- +
- 三重県
- 京都府
- 兵庫県
- ×
- 和歌山県
- 島根県
- 広島県
- ▲ 徳島県
- ▲ 愛媛県
- ✖ 福岡県
- +
- 長崎県
- 大分県
- 鹿児島県
- 北海道
- ✖ 岩手県
- 秋田県
- 福島県
- 栃木県
- ▲ 埼玉県
- +
- ◆ 東京都
- +
- ◆ 新潟県
- ◆ 石川県
- 山梨県
- ▲ 岐阜県
- 愛知県
- 滋賀県
- ◆ 大阪府
- ▲ 奈良県
- ✖ 鳥取県
- +
- 岡山県
- 山口県
- 香川県
- ✖ 高知県
- 佐賀県
- 熊本県
- ◆ 宮崎県
- 沖縄県

年齢調整死亡率の推移 < 膵がん >

人/10万 (男: 1970 ~ 2000)

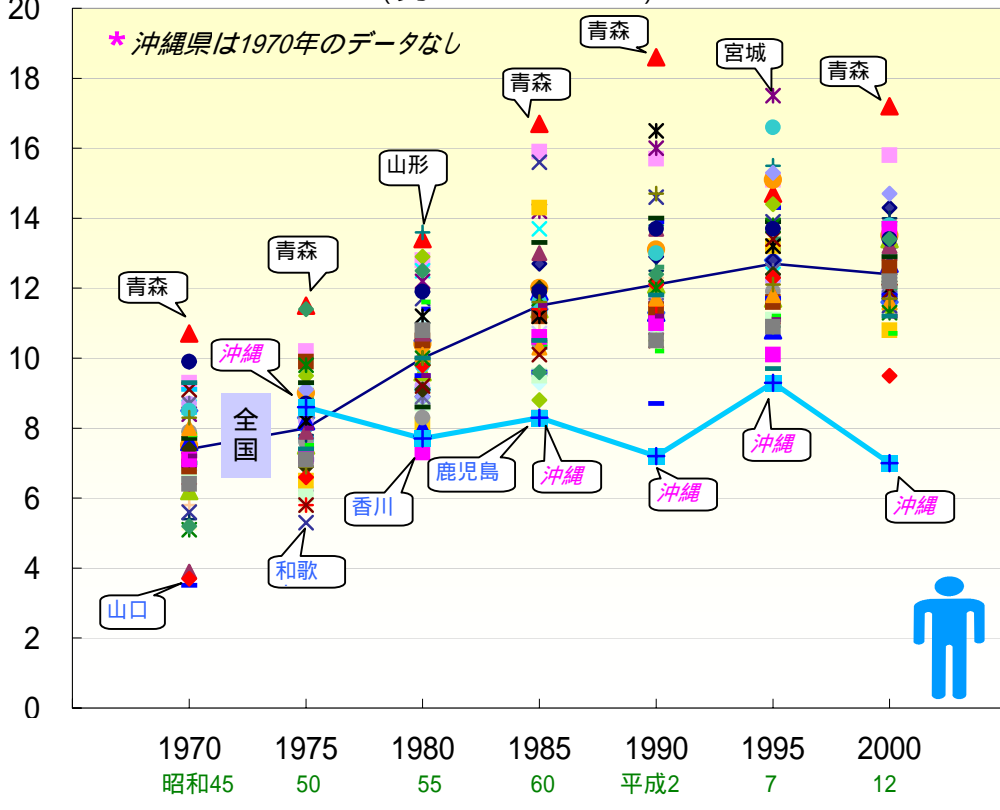

- ◆ 全国
- ▲ 青森県
- ✕ 宮城県
- + 山形県
- 茨城県
- 群馬県
- ✕ 千葉県
- 神奈川県
- ◆ 富山県
- ◆ 福井県
- ▲ 長野県
- ✕ 静岡県
- + 三重県
- 京都府
- 兵庫県
- ✕ 和歌山県
- 島根県
- 広島県
- ◆ 徳島県
- ▲ 愛媛県
- ✕ 福岡県
- + 長崎県
- 大分県
- 鹿児島県
- 北海道
- ✕ 岩手県
- 秋田県
- 福島県
- 栃木県
- ▲ 埼玉県
- ◆ 東京都
- + 新潟県
- ◆ 石川県
- 山梨県
- ▲ 岐阜県
- 愛知県
- 滋賀県
- ◆ 大阪府
- ▲ 奈良県
- ✕ 鳥取県
- + 岡山県
- 山口県
- 香川県
- ✕ 高知県
- 佐賀県
- 熊本県
- ◆ 宮崎県
- 沖縄県

年齢調整死亡率の推移 < 膵がん >

人/10万 (女: 1970 ~ 2000)

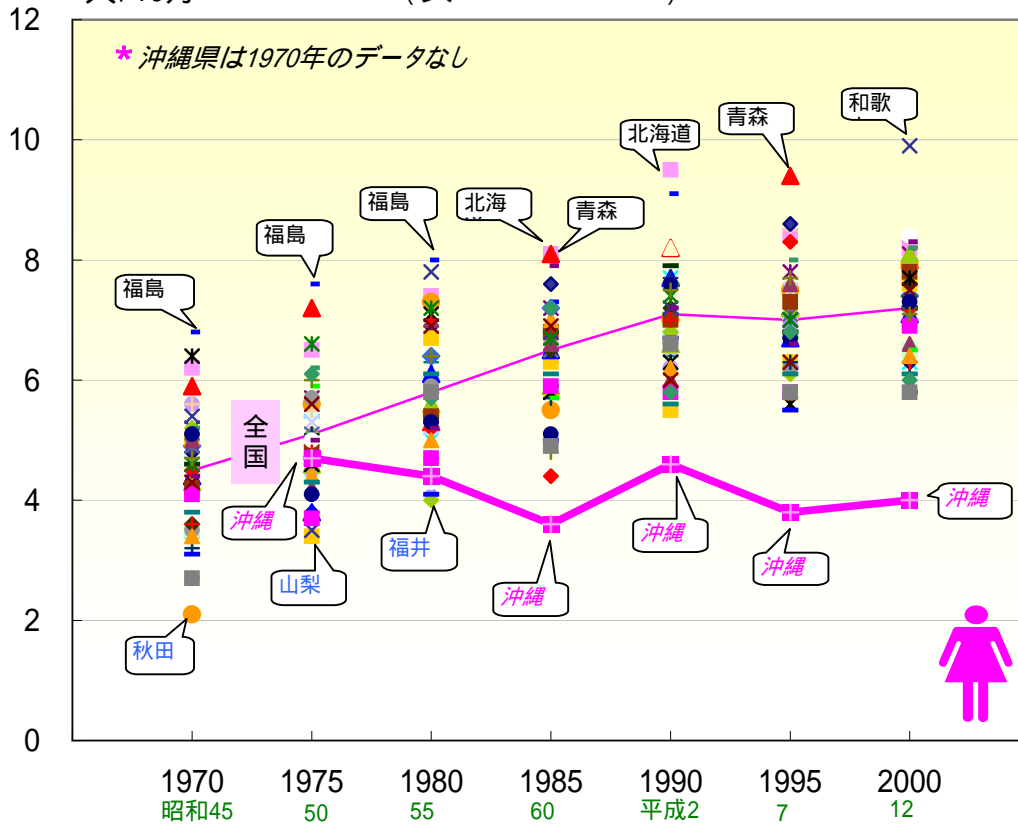

- ◆ 全国
- ▲ 青森県
- ✕ 宮城県
- + 山形県
- 茨城県
- 群馬県
- ✕ 千葉県
- 神奈川県
- ◆ 富山県
- ◆ 福井県
- ▲ 長野県
- ✕ 静岡県
- + 三重県
- 京都府
- 兵庫県
- ✕ 和歌山県
- 島根県
- 広島県
- ◆ 徳島県
- ▲ 愛媛県
- ✕ 福岡県
- + 長崎県
- 大分県
- 鹿児島県
- 北海道
- ✕ 岩手県
- 秋田県
- 福島県
- 栃木県
- ▲ 埼玉県
- ◆ 東京都
- + 新潟県
- ◆ 石川県
- 山梨県
- ▲ 岐阜県
- 愛知県
- 滋賀県
- ◆ 大阪府
- ▲ 奈良県
- ✕ 鳥取県
- + 岡山県
- 山口県
- 香川県
- ✕ 高知県
- 佐賀県
- 熊本県
- ◆ 宮崎県
- 沖縄県

年齢調整死亡率の推移 <大腸がん> (男:1970~2000)

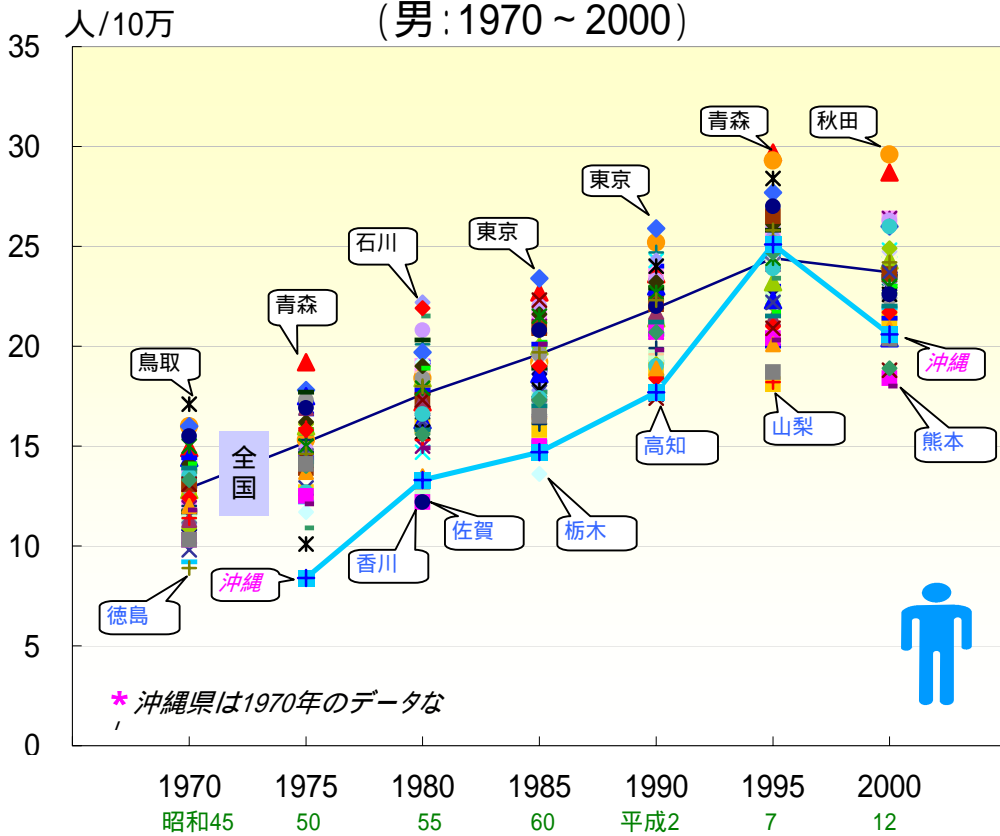

- ◆ 全国
- ▲ 青森県
- ✕ 宮城県
- + 山形県
- 茨城県
- 群馬県
- ✕ 千葉県
- 神奈川県
- ◆ 富山県
- ◆ 福井県
- ▲ 長野県
- ✕ 静岡県
- + 三重県
- 京都府
- 兵庫県
- ✕ 和歌山県
- 島根県
- 広島県
- ◆ 徳島県
- ▲ 愛媛県
- ✕ 福岡県
- + 長崎県
- 大分県
- 鹿児島県
- 北海道
- ✕ 岩手県
- 秋田県
- 福島県
- 栃木県
- ▲ 埼玉県
- ◆ 東京都
- + 新潟県
- ◆ 石川県
- 山梨県
- ▲ 岐阜県
- 愛知県
- 滋賀県
- ◆ 大阪府
- ▲ 奈良県
- ✕ 鳥取県
- + 岡山県
- 山口県
- 香川県
- ✕ 高知県
- 佐賀県
- 熊本県
- ◆ 宮崎県
- 沖縄県

年齢調整死亡率の推移 <大腸がん> (女:1970~2000)

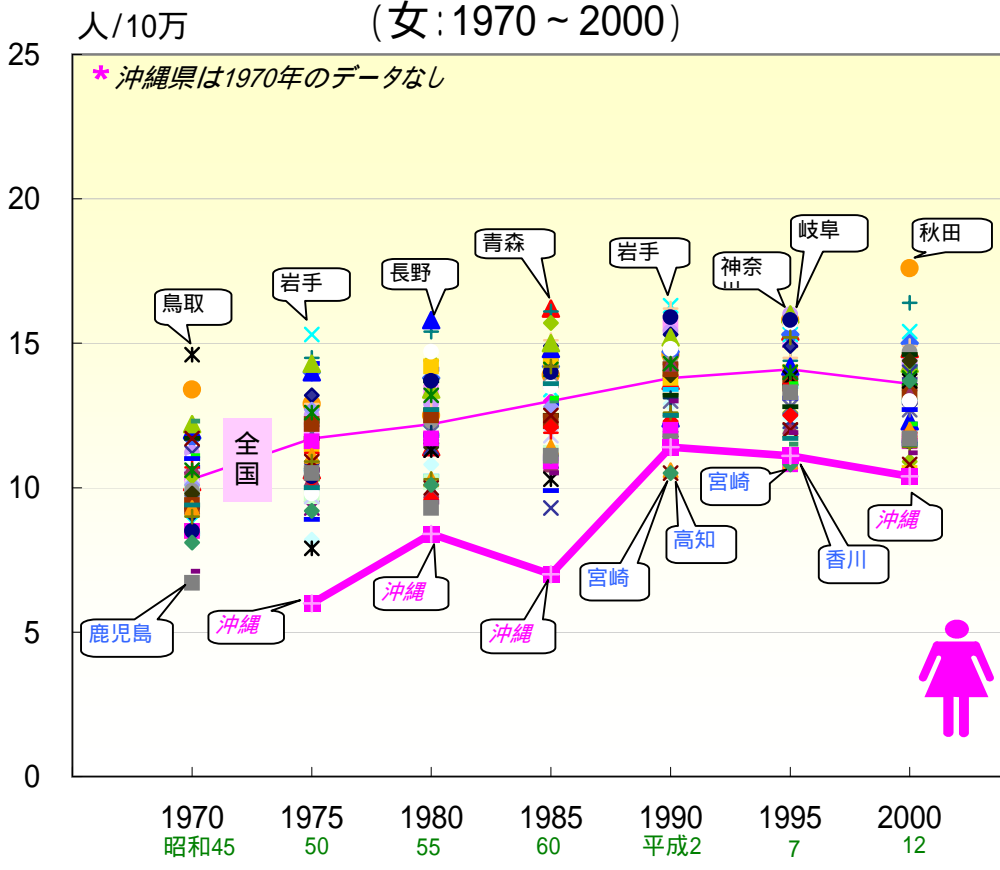

- ◆ 全国
- ▲ 青森県
- ✕ 宮城県
- + 山形県
- 茨城県
- 群馬県
- ✕ 千葉県
- 神奈川県
- ◆ 富山県
- ◆ 福井県
- ▲ 長野県
- ✕ 静岡県
- + 三重県
- 京都府
- 兵庫県
- ✕ 和歌山県
- 島根県
- 広島県
- ◆ 徳島県
- ▲ 愛媛県
- ✕ 福岡県
- + 長崎県
- 大分県
- 鹿児島県
- 北海道
- ✕ 岩手県
- 秋田県
- 福島県
- 栃木県
- ▲ 埼玉県
- ◆ 東京都
- + 新潟県
- ◆ 石川県
- 山梨県
- ▲ 岐阜県
- 愛知県
- 滋賀県
- ◆ 大阪府
- ▲ 奈良県
- ✕ 鳥取県
- + 岡山県
- 山口県
- 香川県
- ✕ 高知県
- 佐賀県
- 熊本県
- ◆ 宮崎県
- 沖縄県

年齢調整死亡率の推移 < 気管支・肺がん > (男: 1960 ~ 2000)

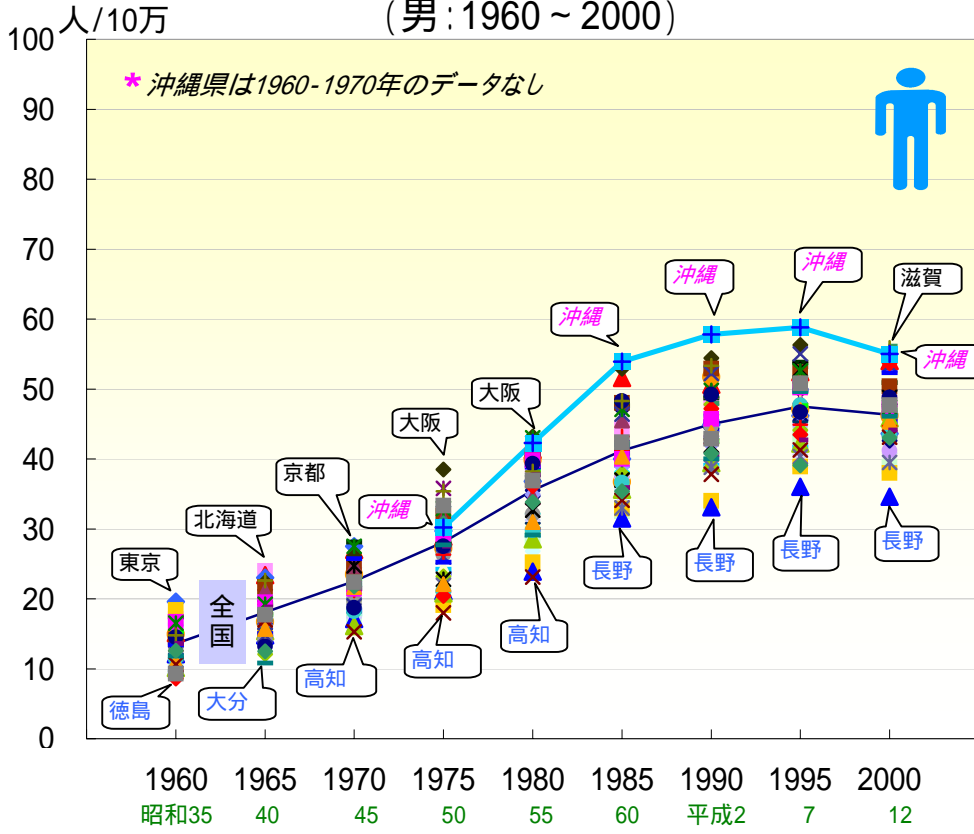

- ◆ 全国
- ▲ 青森県
- ✕ 宮城県
- + 山形県
- 茨城県
- 群馬県
- × 千葉県
- 神奈川県
- ◆ 富山県
- ◇ 福井県
- ▲ 長野県
- ✕ 静岡県
- + 三重県
- 京都府
- 兵庫県
- × 和歌山県
- 島根県
- 広島県
- ◆ 徳島県
- ▲ 愛媛県
- ✕ 福岡県
- + 長崎県
- 大分県
- 鹿児島県
- ◆ 北海道
- × 岩手県
- 秋田県
- 福島県
- 栃木県
- ▲ 埼玉県
- ◆ 東京都
- + 新潟県
- ◇ 石川県
- 山梨県
- ▲ 岐阜県
- 愛知県
- 滋賀県
- ◆ 大阪府
- ▲ 奈良県
- ✕ 鳥取県
- + 岡山県
- 山口県
- ◆ 香川県
- ✕ 高知県
- 佐賀県
- 熊本県
- ◆ 宮崎県
- 沖縄県

年齢調整死亡率の推移 < 気管支・肺がん > (女: 1960 ~ 2000)

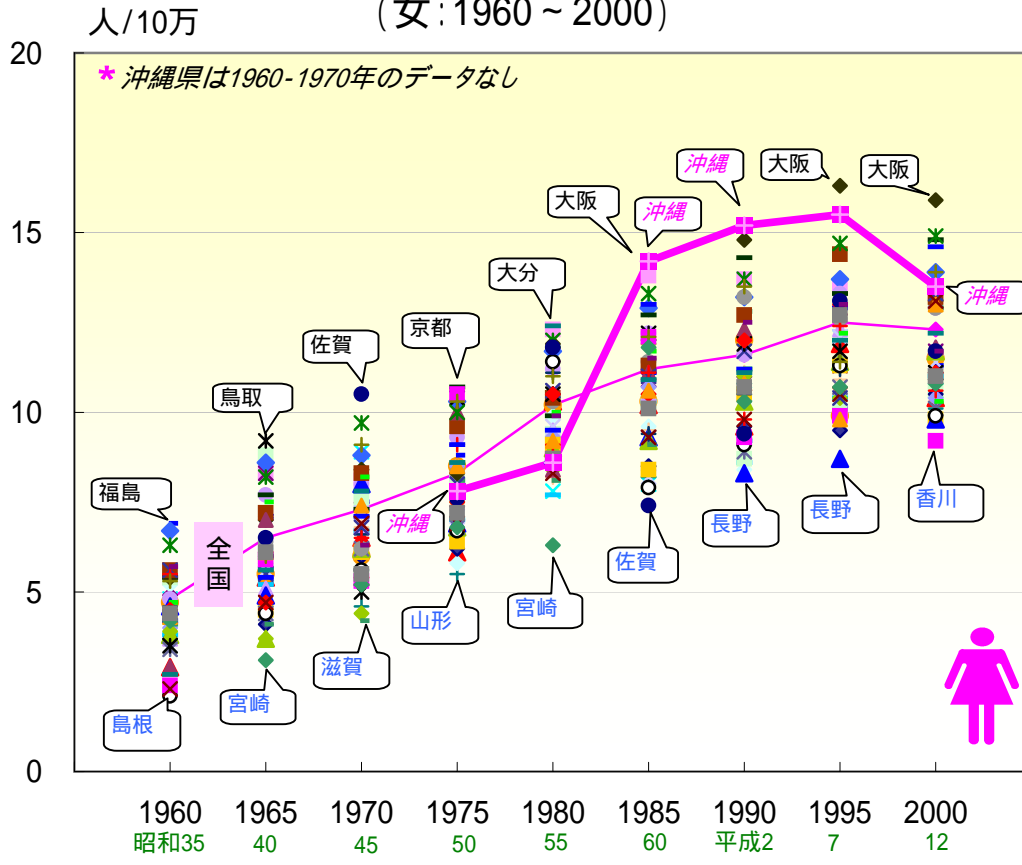

- ◆ 全国
- ▲ 青森県
- ✕ 宮城県
- + 山形県
- 茨城県
- 群馬県
- × 千葉県
- 神奈川県
- ◆ 富山県
- ◇ 福井県
- ▲ 長野県
- ✕ 静岡県
- + 三重県
- 京都府
- 兵庫県
- × 和歌山県
- 島根県
- 広島県
- ◆ 徳島県
- ▲ 愛媛県
- ✕ 福岡県
- + 長崎県
- 大分県
- 鹿児島県
- ◆ 北海道
- × 岩手県
- 秋田県
- 福島県
- 栃木県
- ▲ 埼玉県
- ◆ 東京都
- + 新潟県
- ◇ 石川県
- 山梨県
- ▲ 岐阜県
- 愛知県
- 滋賀県
- ◆ 大阪府
- ▲ 奈良県
- ✕ 鳥取県
- + 岡山県
- 山口県
- ◆ 香川県
- ✕ 高知県
- 佐賀県
- 熊本県
- ◆ 宮崎県
- 沖縄県

年齢調整死亡率の推移 <前立腺がん>

人/10万 (男: 1970~2000)

* 沖縄県は1970年のデータなし

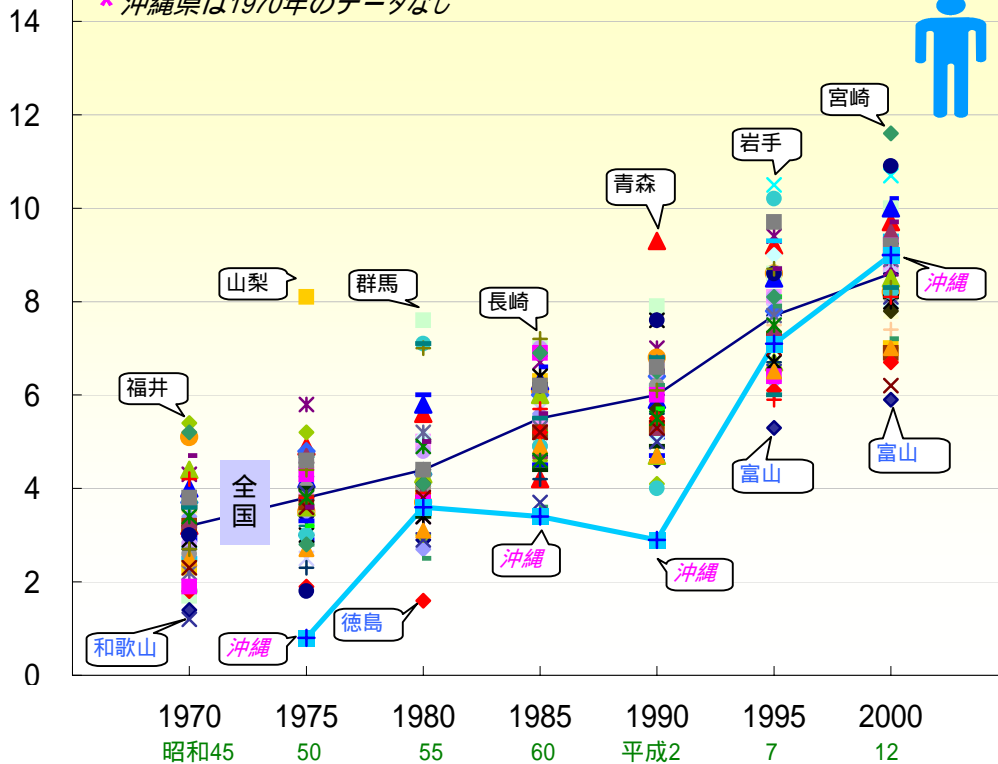

- ◆ 全国
- ▲ 青森県
- ✖ 宮城県
- + 山形県
- 茨城県
- 群馬県
- × 千葉県
- 神奈川県
- ◆ 富山県
- ◇ 福井県
- ▲ 長野県
- ✖ 静岡県
- + 三重県
- 京都府
- 兵庫県
- × 和歌山県
- 島根県
- 広島県
- ◆ 徳島県
- ▲ 愛媛県
- ✖ 福岡県
- + 長崎県
- 大分県
- 鹿児島県
- 北海道
- × 岩手県
- 秋田県
- 福島県
- 栃木県
- ▲ 埼玉県
- ◆ 東京都
- + 新潟県
- ◇ 石川県
- 山梨県
- ▲ 岐阜県
- 愛知県
- 滋賀県
- ◆ 大阪府
- ▲ 奈良県
- ✖ 鳥取県
- + 岡山県
- 山口県
- 香川県
- ✖ 高知県
- 佐賀県
- 熊本県
- ◆ 宮崎県
- 沖縄県

年齢調整死亡率の推移 < 悪性リンパ腫 > (男: 1995 ~ 2000)

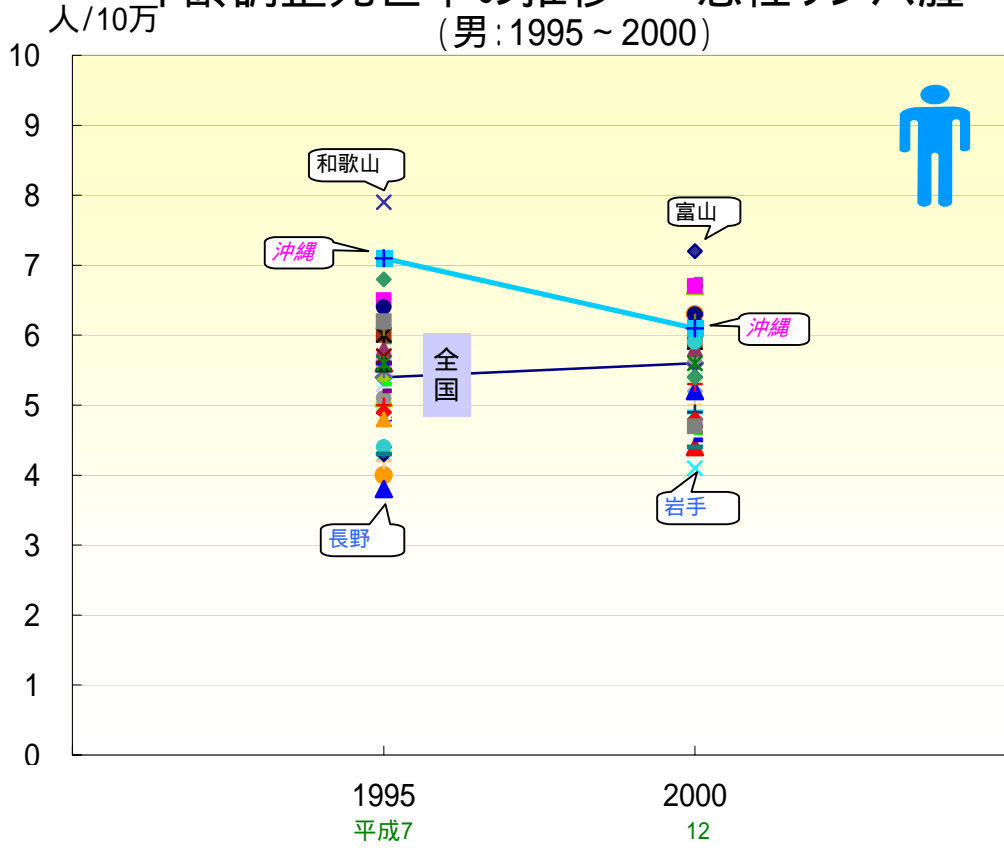

年齢調整死亡率の推移 < 悪性リンパ腫 > (女: 1995 ~ 2000)

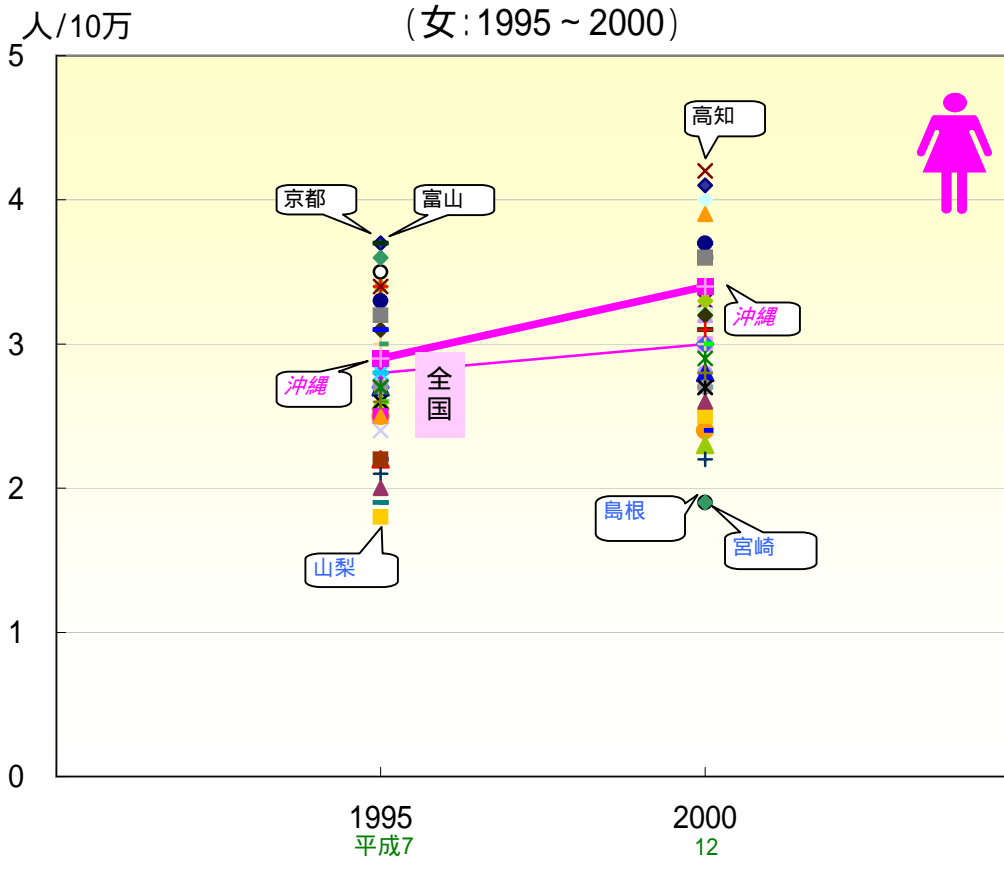

年齢調整死亡率の推移 < 白血病 >

(男:1960~2000)

人/10万

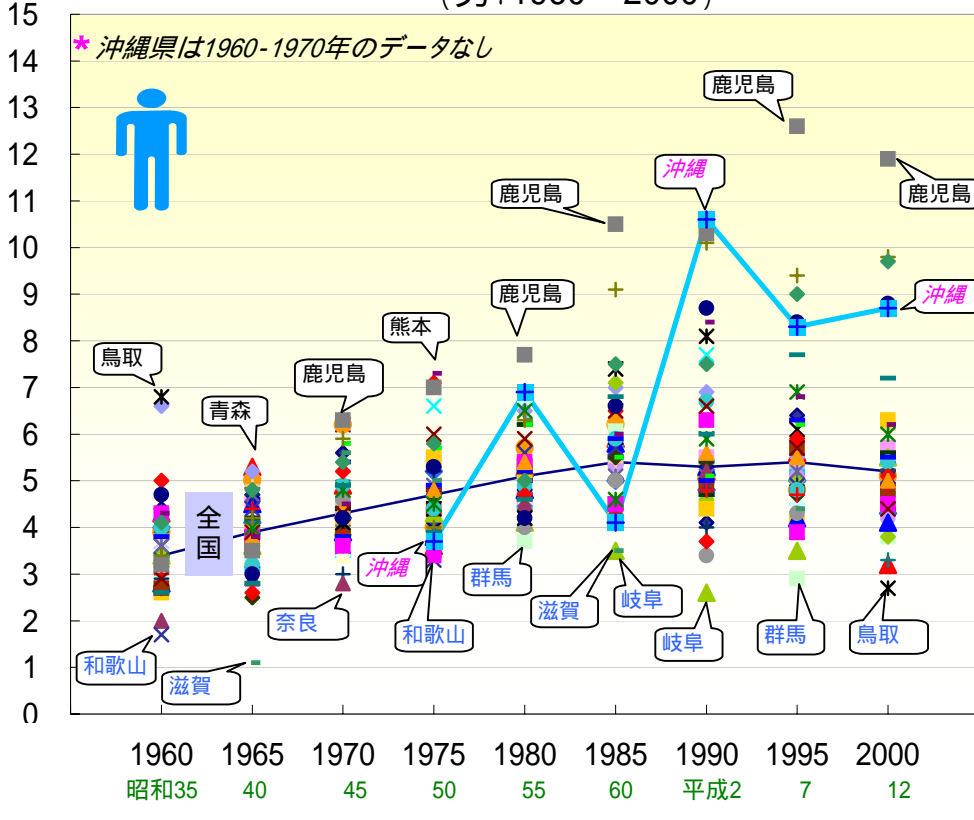

- ◆ 全国
- ▲ 青森県
- ✕ 宮城県
- + 山形県
- 茨城県
- 群馬県
- × 千葉県
- 神奈川県
- ◆ 富山県
- ◆ 福井県
- ▲ 長野県
- ✕ 静岡県
- + 三重県
- 京都府
- 兵庫県
- × 和歌山県
- 島根県
- 広島県
- ◆ 徳島県
- ▲ 愛媛県
- ✕ 福岡県
- + 長崎県
- 大分県
- 鹿児島県
- 北海道
- × 岩手県
- 秋田県
- 福島県
- 栃木県
- ▲ 埼玉県
- ◆ 東京都
- + 新潟県
- ◆ 石川県
- 山梨県
- ▲ 岐阜県
- 愛知県
- 滋賀県
- ◆ 大阪府
- ▲ 奈良県
- ✕ 鳥取県
- + 岡山県
- 山口県
- 香川県
- ✕ 高知県
- 佐賀県
- 熊本県
- ◆ 宮崎県
- 沖縄県

年齢調整死亡率の推移 < 白血病 >

(女:1960~2000)

人/10万

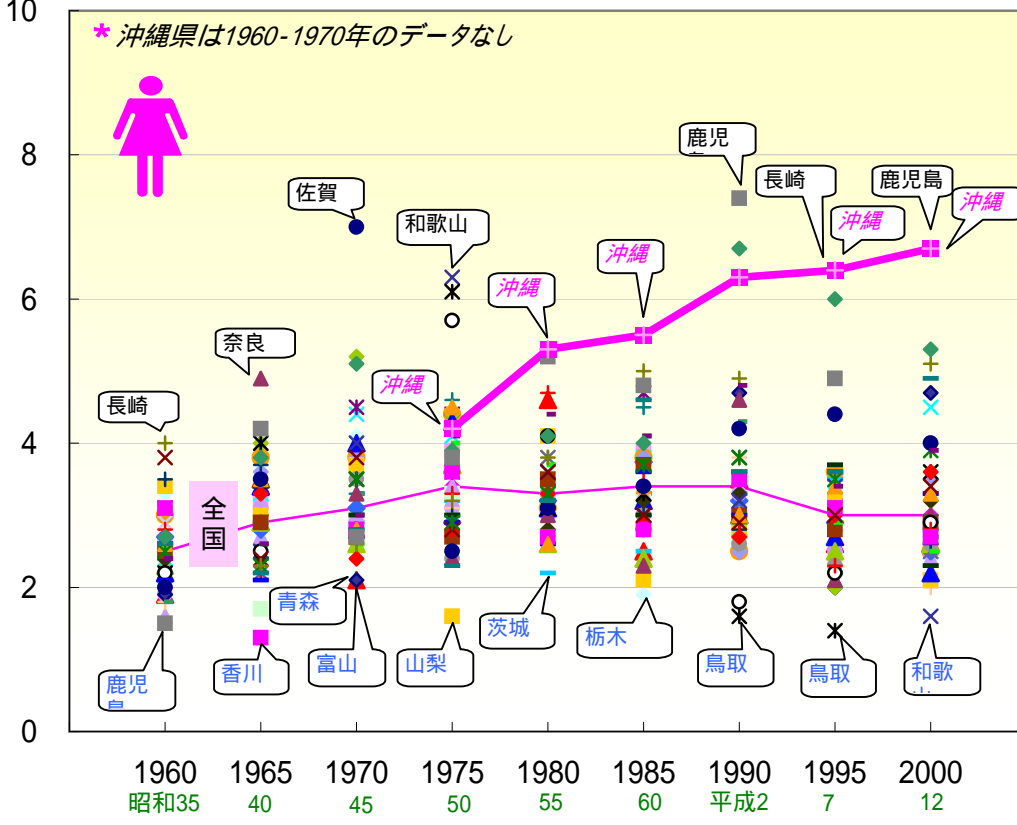

- ◆ 全国
- ▲ 青森県
- ✕ 宮城県
- + 山形県
- 茨城県
- 群馬県
- × 千葉県
- 神奈川県
- ◆ 富山県
- ◆ 福井県
- ▲ 長野県
- ✕ 静岡県
- + 三重県
- 京都府
- 兵庫県
- × 和歌山県
- 島根県
- 広島県
- ◆ 徳島県
- ▲ 愛媛県
- ✕ 福岡県
- + 長崎県
- 大分県
- 鹿児島県
- 北海道
- × 岩手県
- 秋田県
- 福島県
- 栃木県
- ▲ 埼玉県
- ◆ 東京都
- + 新潟県
- ◆ 石川県
- 山梨県
- ▲ 岐阜県
- 愛知県
- 滋賀県
- ◆ 大阪府
- ▲ 奈良県
- ✕ 鳥取県
- + 岡山県
- 山口県
- 香川県
- ✕ 高知県
- 佐賀県
- 熊本県
- ◆ 宮崎県
- 沖縄県

年齢調整死亡率の推移 < 糖尿病 >

(男: 1960 ~ 2000)

人/10万

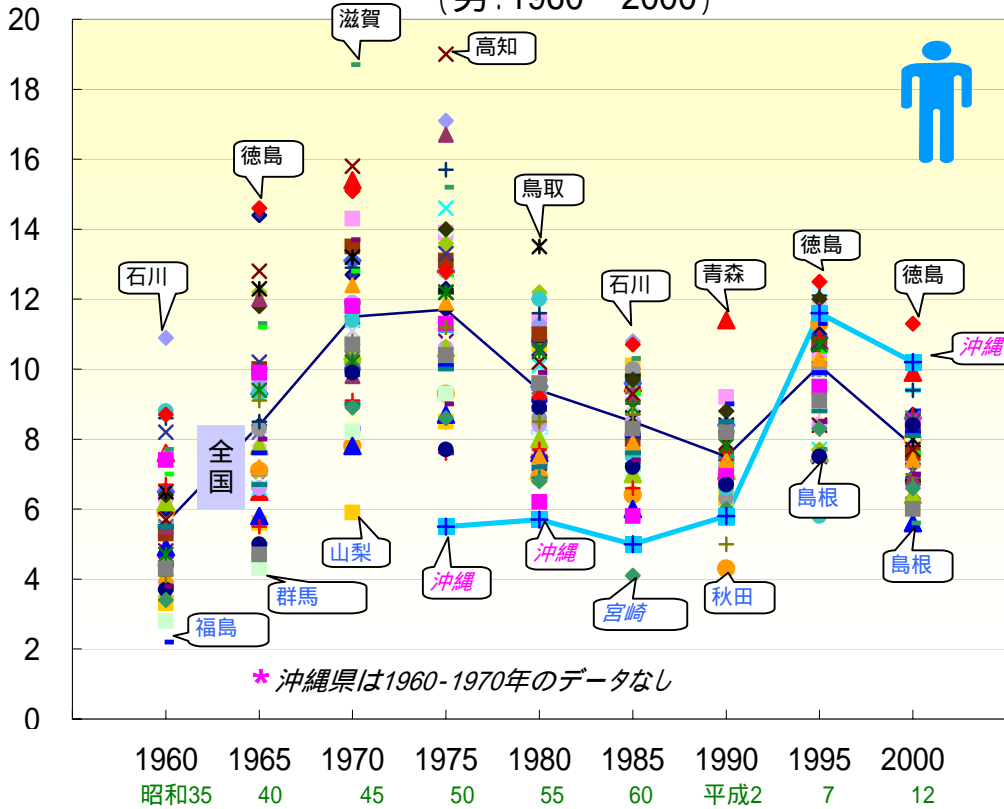

- ◆ 全国
- ▲ 青森県
- ✖ 宮城県
- + 山形県
- 茨城県
- 群馬県
- × 千葉県
- 神奈川県
- ◆ 富山県
- ◇ 福井県
- ▲ 長野県
- ✖ 静岡県
- + 三重県
- 京都府
- 兵庫県
- × 和歌山県
- 島根県
- 広島県
- ▲ 徳島県
- △ 愛媛県
- ✖ 福岡県
- + 長崎県
- 大分県
- 鹿児島県
- ◆ 北海道
- × 岩手県
- 秋田県
- 福島県
- 栃木県
- ▲ 埼玉県
- ◆ 東京都
- + 新潟県
- ◇ 石川県
- 山梨県
- ▲ 岐阜県
- 愛知県
- 滋賀県
- ◆ 大阪府
- ▲ 奈良県
- ✖ 鳥取県
- + 岡山県
- 山口県
- ◆ 香川県
- ✖ 高知県
- 佐賀県
- 熊本県
- ◆ 宮崎県
- 沖縄県

年齢調整死亡率の推移 < 糖尿病 >

(女: 1960 ~ 2000)

人/10万

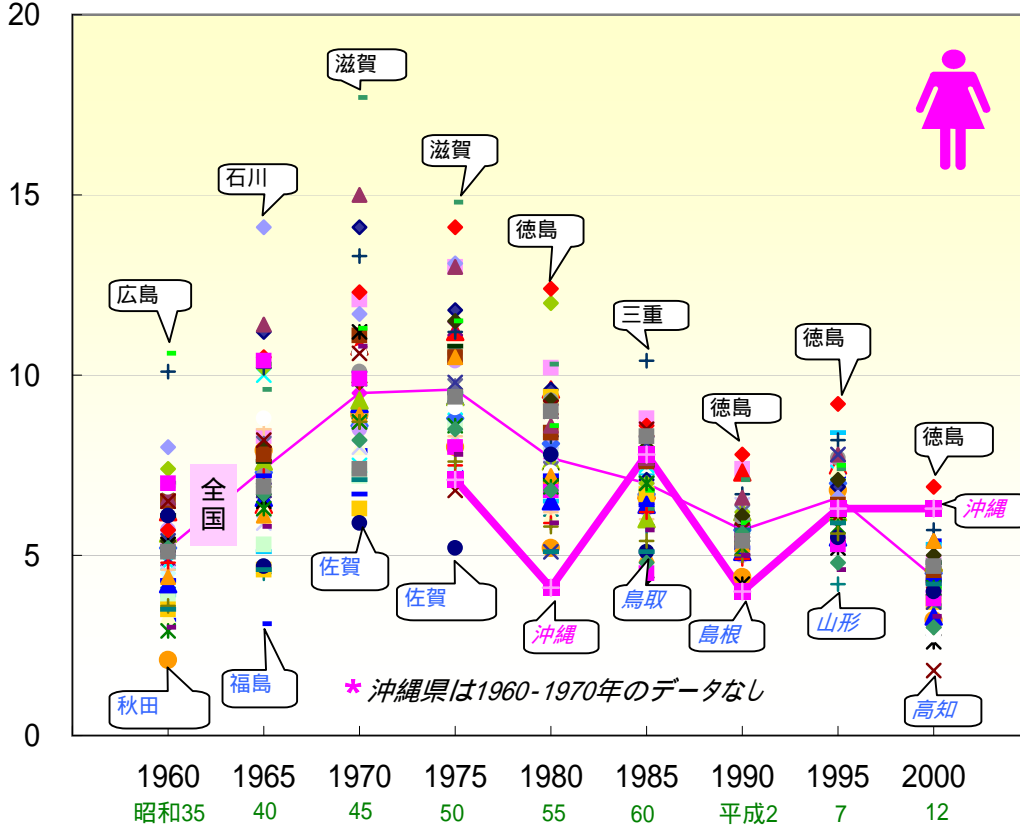

- ◆ 全国
- ▲ 青森県
- ✖ 宮城県
- + 山形県
- 茨城県
- 群馬県
- × 千葉県
- 神奈川県
- ◆ 富山県
- ◇ 福井県
- ▲ 長野県
- ✖ 静岡県
- + 三重県
- 京都府
- 兵庫県
- × 和歌山県
- 島根県
- 広島県
- ▲ 徳島県
- △ 愛媛県
- ✖ 福岡県
- + 長崎県
- 大分県
- 鹿児島県
- ◆ 北海道
- × 岩手県
- 秋田県
- 福島県
- 栃木県
- ▲ 埼玉県
- ◆ 東京都
- + 新潟県
- ◇ 石川県
- 山梨県
- ▲ 岐阜県
- 愛知県
- 滋賀県
- ◆ 大阪府
- ▲ 奈良県
- ✖ 鳥取県
- + 岡山県
- 山口県
- ◆ 香川県
- ✖ 高知県
- 佐賀県
- 熊本県
- ◆ 宮崎県
- 沖縄県

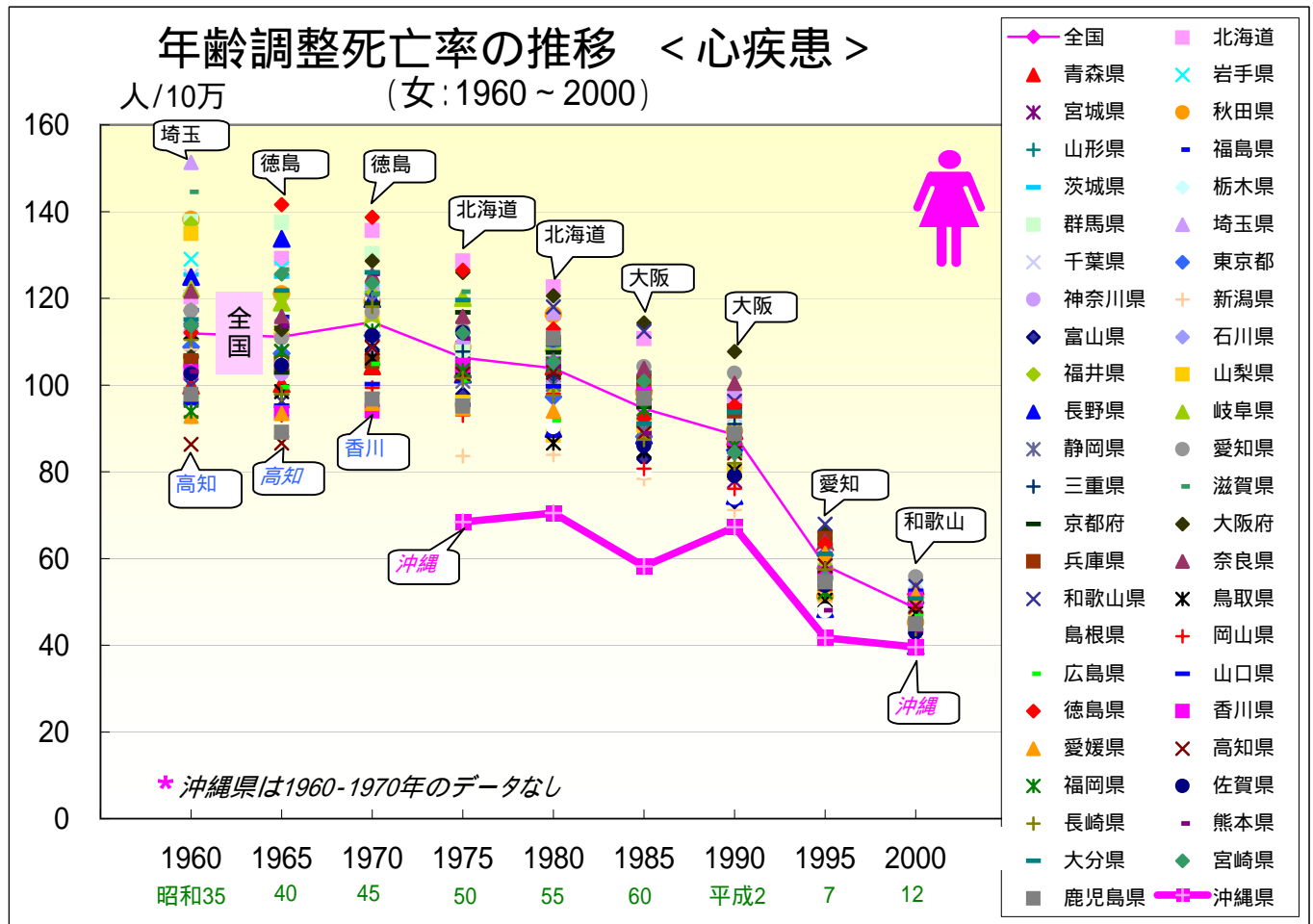
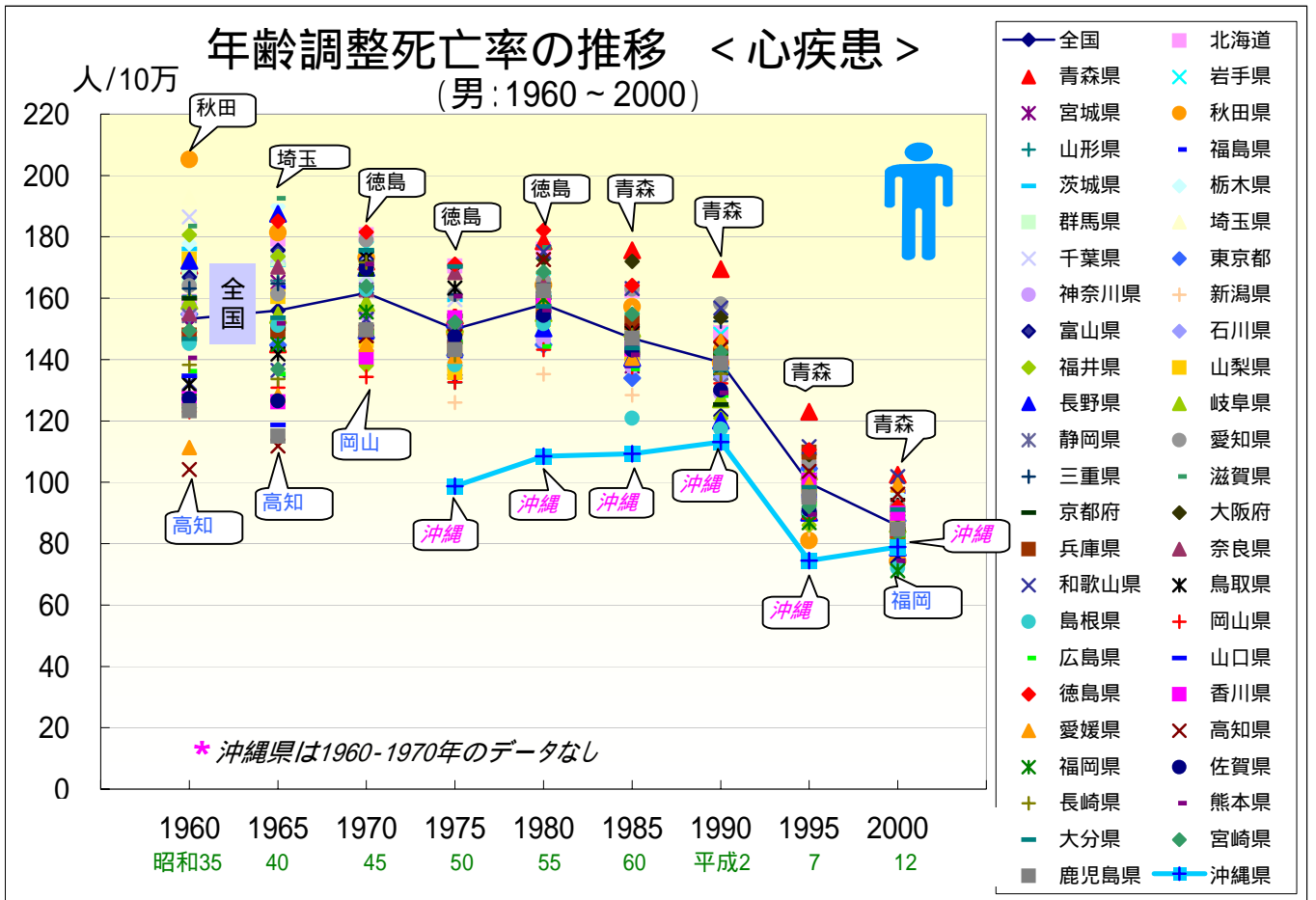

年齢調整死亡率の推移 < 虚血性心疾患 > (男: 1960 ~ 2000)

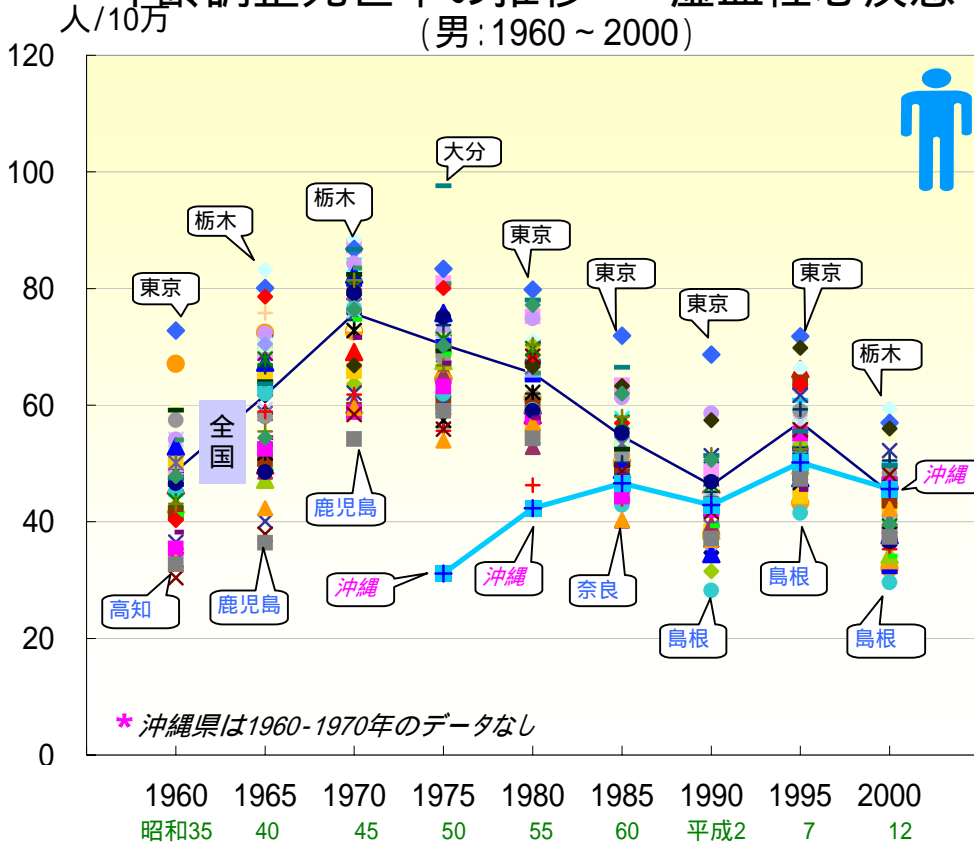

- ◆ 全国
- ▲ 青森県
- ✕ 宮城県
- + 山形県
- 茨城県
- 群馬県
- × 千葉県
- 神奈川県
- ◆ 富山県
- ◇ 福井県
- ▲ 長野県
- ✕ 静岡県
- + 三重県
- 京都府
- 兵庫県
- × 和歌山県
- 島根県
- 広島県
- ▲ 徳島県
- △ 愛媛県
- ✕ 福岡県
- + 長崎県
- 大分県
- 鹿児島県
- ◆ 北海道
- × 岩手県
- 秋田県
- 福島県
- ◆ 栃木県
- ▲ 埼玉県
- 東京都
- + 新潟県
- ◆ 石川県
- 山梨県
- ▲ 岐阜県
- 愛知県
- 滋賀県
- ◆ 大阪府
- ▲ 奈良県
- ✕ 鳥取県
- + 岡山県
- 山口県
- ◆ 香川県
- ✕ 高知県
- 佐賀県
- 熊本県
- ◆ 宮崎県
- 沖縄県

年齢調整死亡率の推移 < 虚血性心疾患 > (女: 1960 ~ 2000)

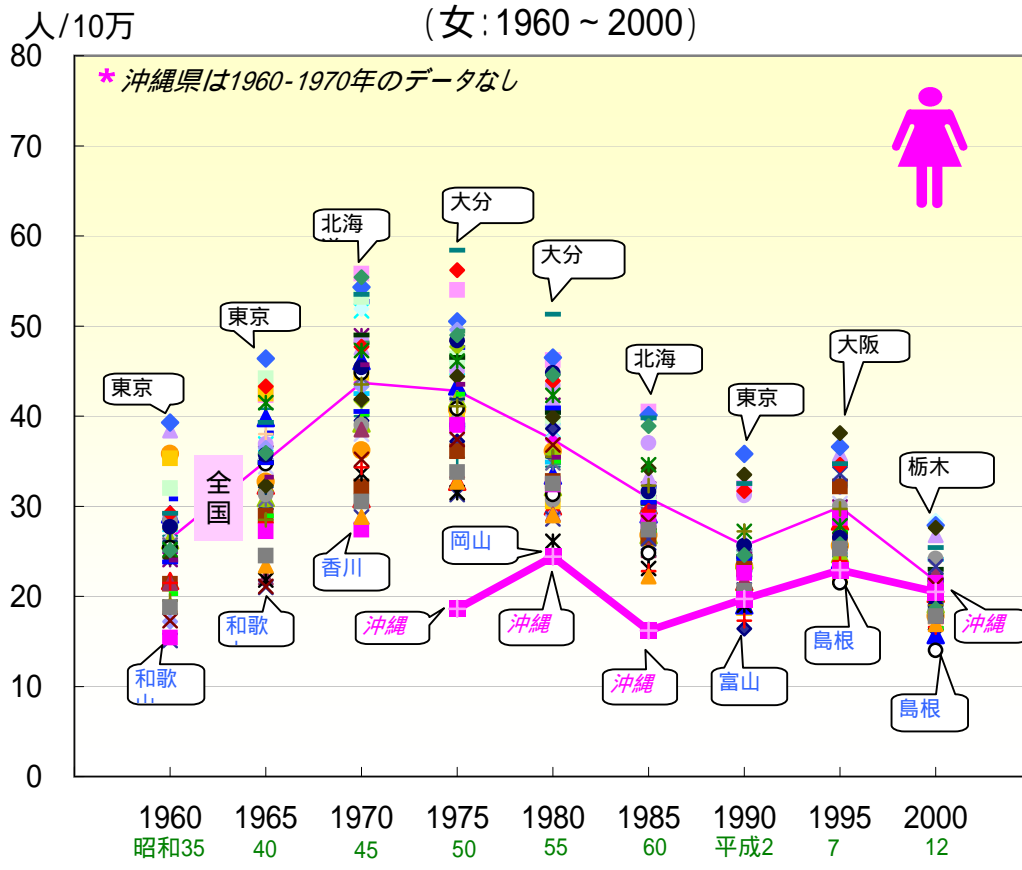

- ◆ 全国
- ▲ 青森県
- ✕ 宮城県
- + 山形県
- 茨城県
- 群馬県
- × 千葉県
- 神奈川県
- ◆ 富山県
- ◇ 福井県
- ▲ 長野県
- ✕ 静岡県
- + 三重県
- 京都府
- 兵庫県
- × 和歌山県
- 島根県
- 広島県
- ▲ 徳島県
- △ 愛媛県
- ✕ 福岡県
- + 長崎県
- 大分県
- 鹿児島県
- ◆ 北海道
- × 岩手県
- 秋田県
- 福島県
- ◆ 栃木県
- ▲ 埼玉県
- 東京都
- + 新潟県
- ◆ 石川県
- 山梨県
- ▲ 岐阜県
- 愛知県
- 滋賀県
- ◆ 大阪府
- ▲ 奈良県
- ✕ 鳥取県
- + 岡山県
- 山口県
- ◆ 香川県
- ✕ 高知県
- 佐賀県
- 熊本県
- ◆ 宮崎県
- 沖縄県

年齢調整死亡率の推移 <急性心筋梗塞>

人/10万 (男:1970~2000)

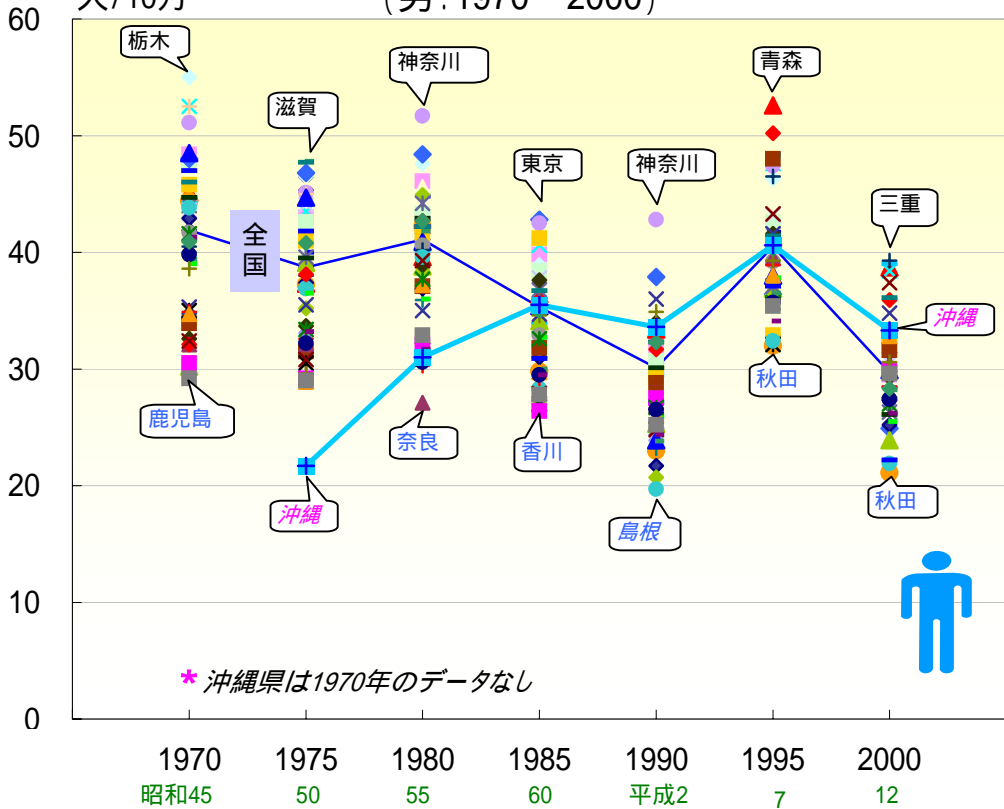

- ◆ 全国
- ▲ 青森県
- ✕ 宮城県
- + 山形県
- 茨城県
- 群馬県
- ✕ 千葉県
- ◆ 神奈川県
- ◆ 富山県
- ◆ 福井県
- ▲ 長野県
- ✕ 静岡県
- + 三重県
- 京都府
- 兵庫県
- ✕ 和歌山県
- 島根県
- 広島県
- ◆ 徳島県
- ▲ 愛媛県
- ✕ 福岡県
- + 長崎県
- 大分県
- 鹿児島県
- 北海道
- ✕ 岩手県
- 秋田県
- 福島県
- 栃木県
- ▲ 埼玉県
- ◆ 東京都
- + 新潟県
- ◆ 石川県
- 山梨県
- ▲ 岐阜県
- 愛知県
- 滋賀県
- ◆ 大阪府
- ▲ 奈良県
- ✕ 鳥取県
- + 岡山県
- 山口県
- 香川県
- ✕ 高知県
- 佐賀県
- 熊本県
- ◆ 宮崎県
- 沖縄県

年齢調整死亡率の推移 <急性心筋梗塞>

人/10万 (女:1970~2000)

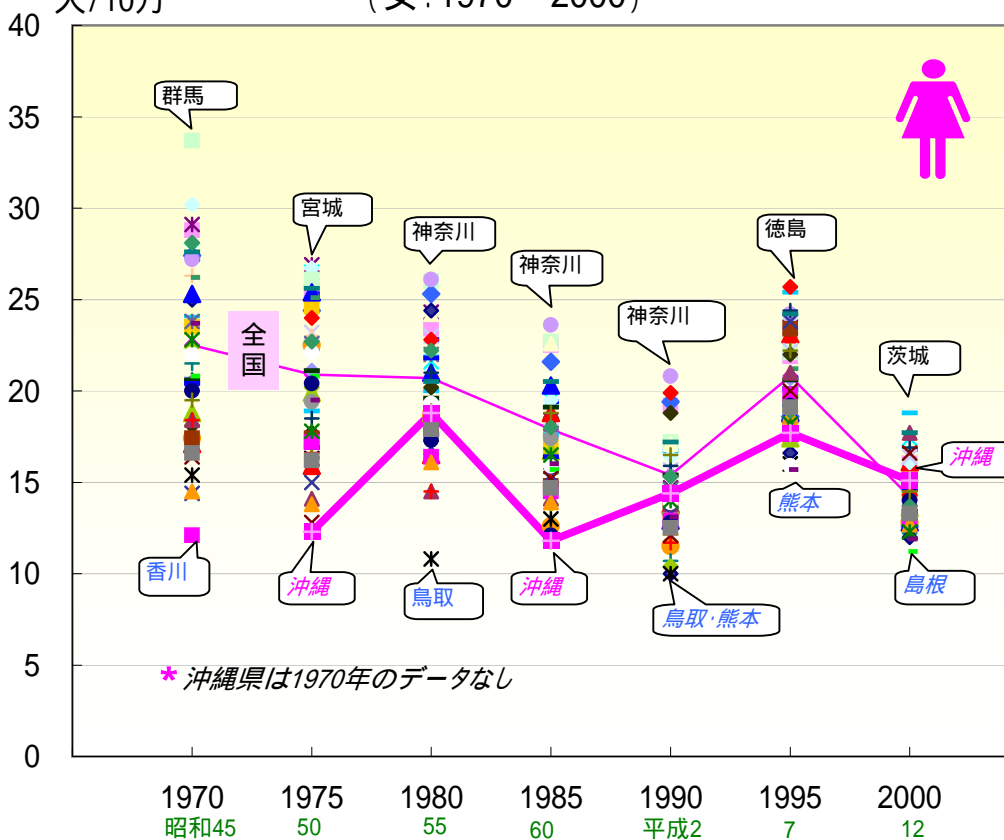

- ◆ 全国
- ▲ 青森県
- ✕ 宮城県
- + 山形県
- 茨城県
- 群馬県
- ✕ 千葉県
- ◆ 神奈川県
- ◆ 富山県
- ◆ 福井県
- ▲ 長野県
- ✕ 静岡県
- + 三重県
- 京都府
- 兵庫県
- ✕ 和歌山県
- 島根県
- 広島県
- ◆ 徳島県
- ▲ 愛媛県
- ✕ 福岡県
- + 長崎県
- 大分県
- 鹿児島県
- 北海道
- ✕ 岩手県
- 秋田県
- 福島県
- 栃木県
- ▲ 埼玉県
- ◆ 東京都
- + 新潟県
- ◆ 石川県
- 山梨県
- ▲ 岐阜県
- 愛知県
- 滋賀県
- ◆ 大阪府
- ▲ 奈良県
- ✕ 鳥取県
- + 岡山県
- 山口県
- 香川県
- ✕ 高知県
- 佐賀県
- 熊本県
- ◆ 宮崎県
- 沖縄県

年齢調整死亡率の推移 <脳血管疾患>

人/10万 (男:1960~2000)

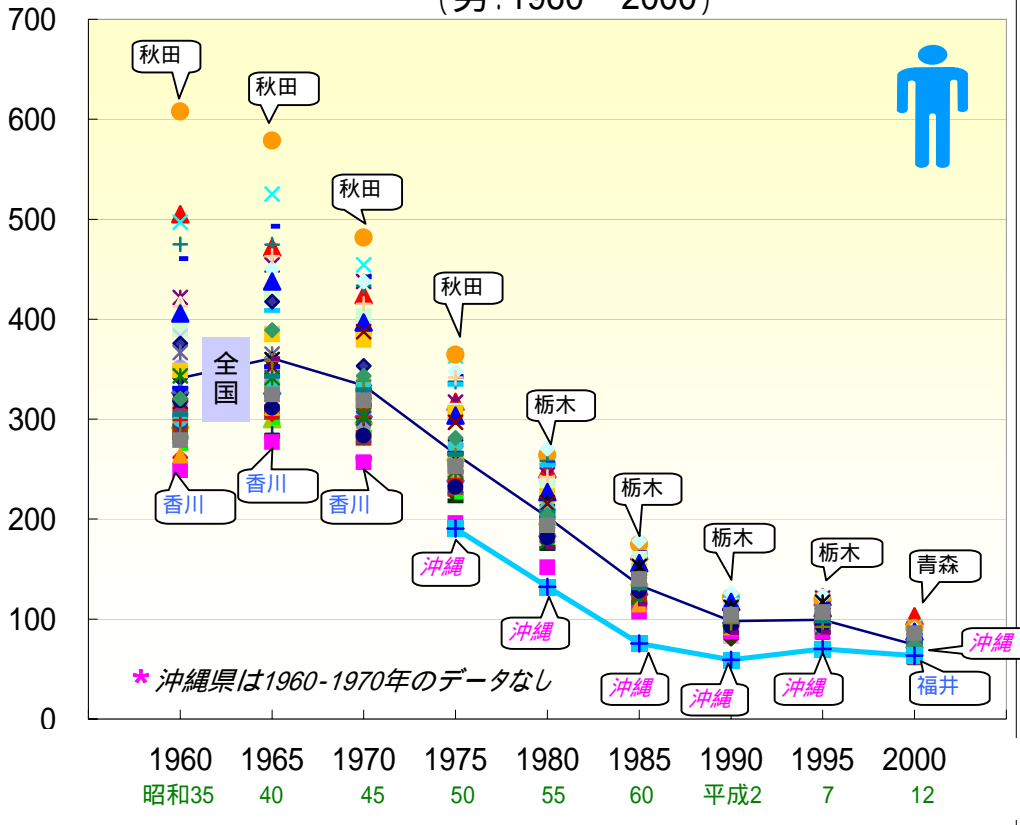

- ◆ 全国
- ▲ 青森県
- ✕ 宮城県
- + 山形県
- 茨城県
- 群馬県
- × 千葉県
- 神奈川県
- ◆ 富山県
- ◆ 福井県
- ▲ 長野県
- ✕ 静岡県
- + 三重県
- 京都府
- 兵庫県
- × 和歌山県
- 島根県
- 広島県
- ◆ 徳島県
- ▲ 愛媛県
- ✕ 福岡県
- + 長崎県
- 大分県
- 鹿児島県
- 北海道
- × 岩手県
- 秋田県
- 福島県
- 栃木県
- ▲ 埼玉県
- ◆ 東京都
- + 新潟県
- ◆ 石川県
- 山梨県
- ▲ 岐阜県
- 愛知県
- 滋賀県
- ◆ 大阪府
- ▲ 奈良県
- ✕ 鳥取県
- + 岡山県
- 山口県
- 香川県
- ✕ 高知県
- 佐賀県
- 熊本県
- ◆ 宮崎県
- 沖縄県

年齢調整死亡率の推移 <脳血管疾患>

人/10万 (女:1960~2000)

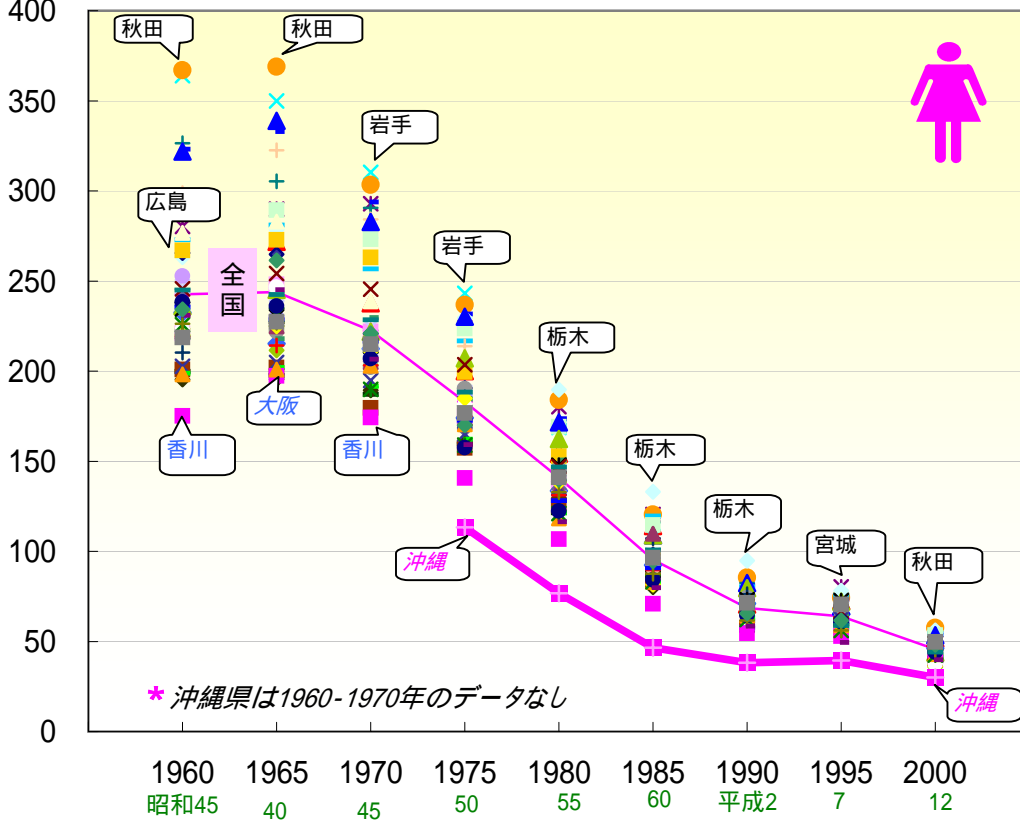

- ◆ 全国
- ▲ 青森県
- ✕ 宮城県
- + 山形県
- 茨城県
- 群馬県
- × 千葉県
- 神奈川県
- ◆ 富山県
- ◆ 福井県
- ▲ 長野県
- ✕ 静岡県
- + 三重県
- 京都府
- 兵庫県
- × 和歌山県
- 島根県
- 広島県
- ◆ 徳島県
- ▲ 愛媛県
- ✕ 福岡県
- + 長崎県
- 大分県
- 鹿児島県
- 北海道
- × 岩手県
- 秋田県
- 福島県
- 栃木県
- ▲ 埼玉県
- ◆ 東京都
- + 新潟県
- ◆ 石川県
- 山梨県
- ▲ 岐阜県
- 愛知県
- 滋賀県
- ◆ 大阪府
- ▲ 奈良県
- ✕ 鳥取県
- + 岡山県
- 山口県
- 香川県
- ✕ 高知県
- 佐賀県
- 熊本県
- ◆ 宮崎県
- 沖縄県

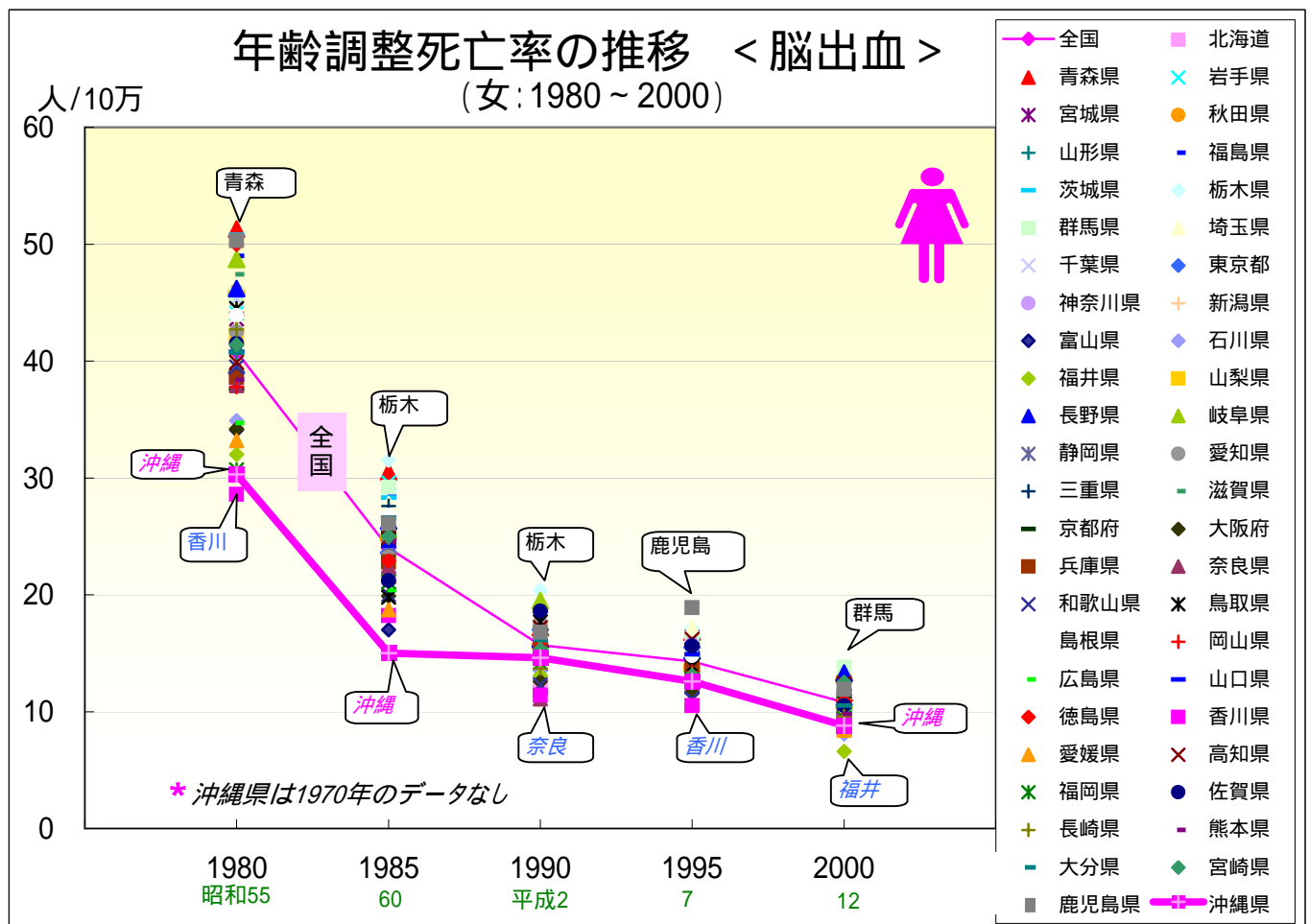
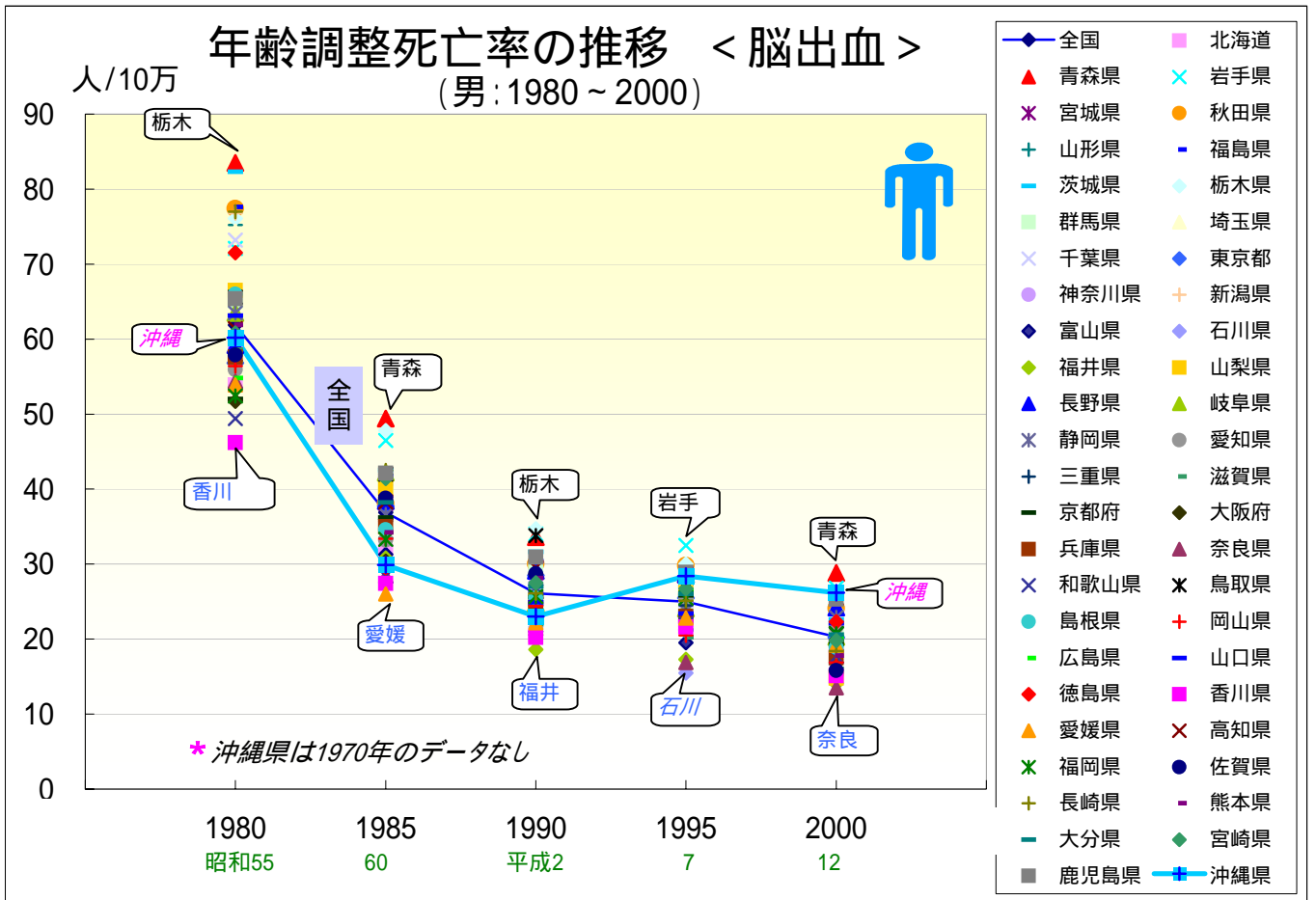

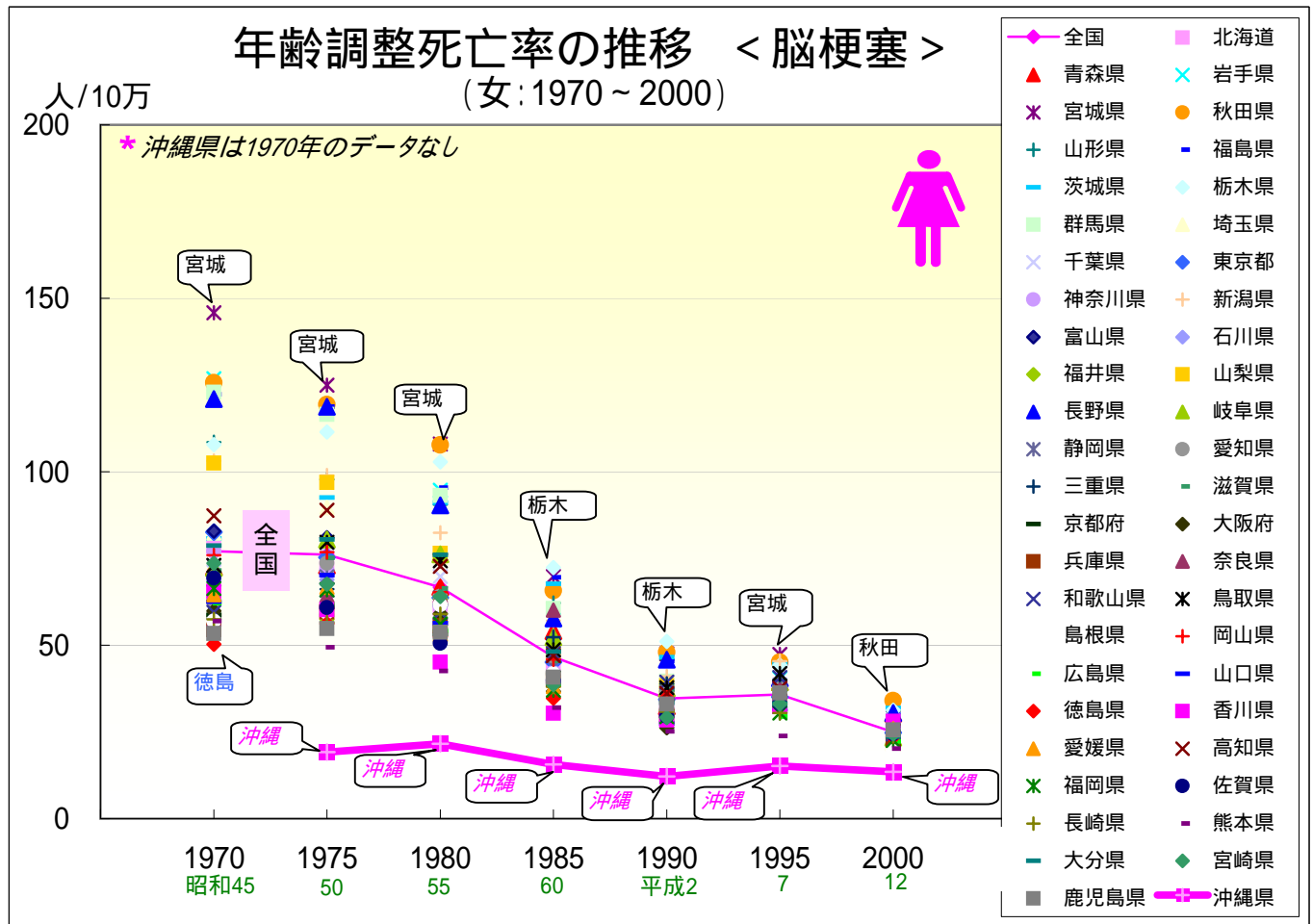
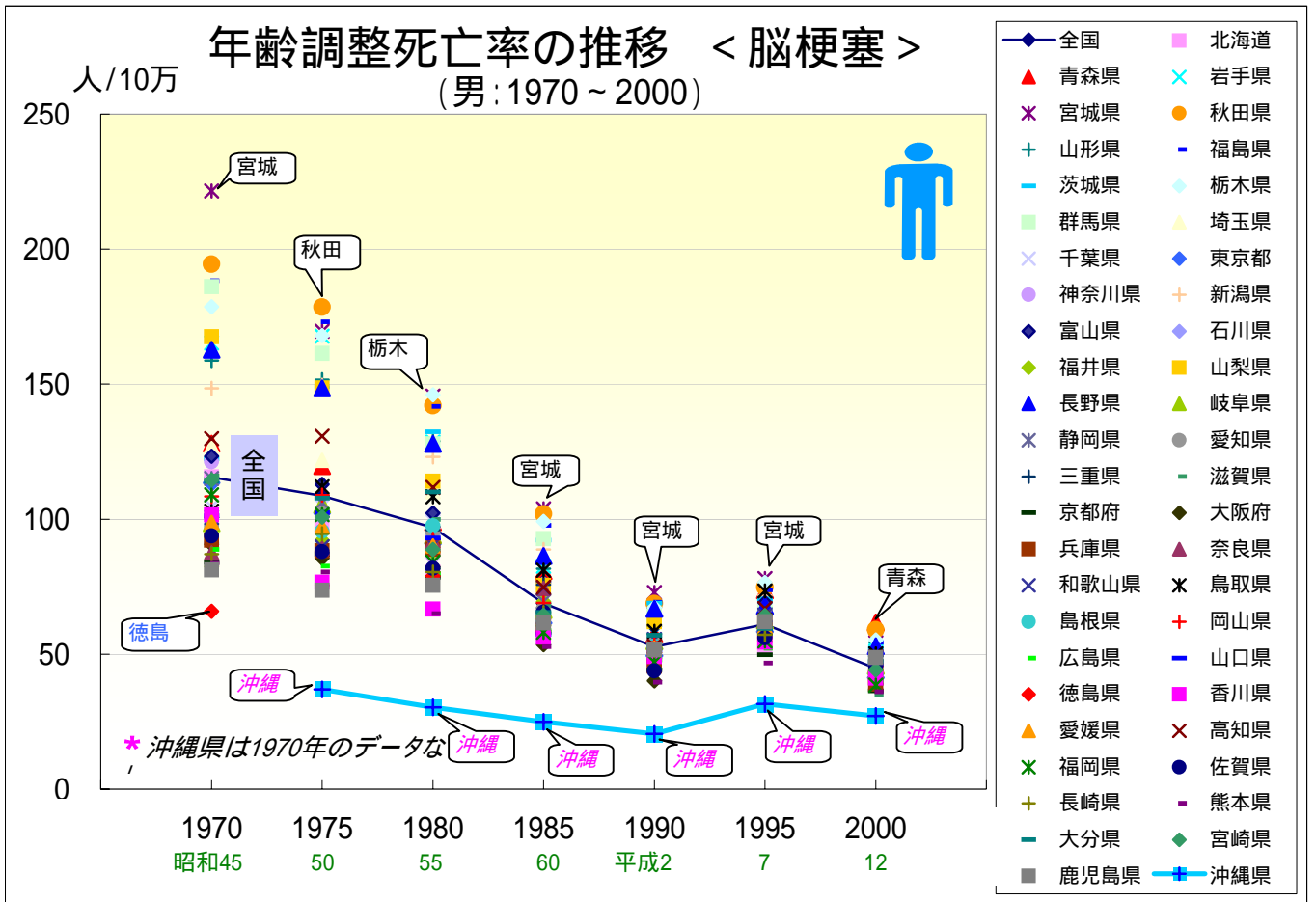

年齢調整死亡率の推移 <<も膜下出血>>

人/10万 (男: 1970 ~ 2000)

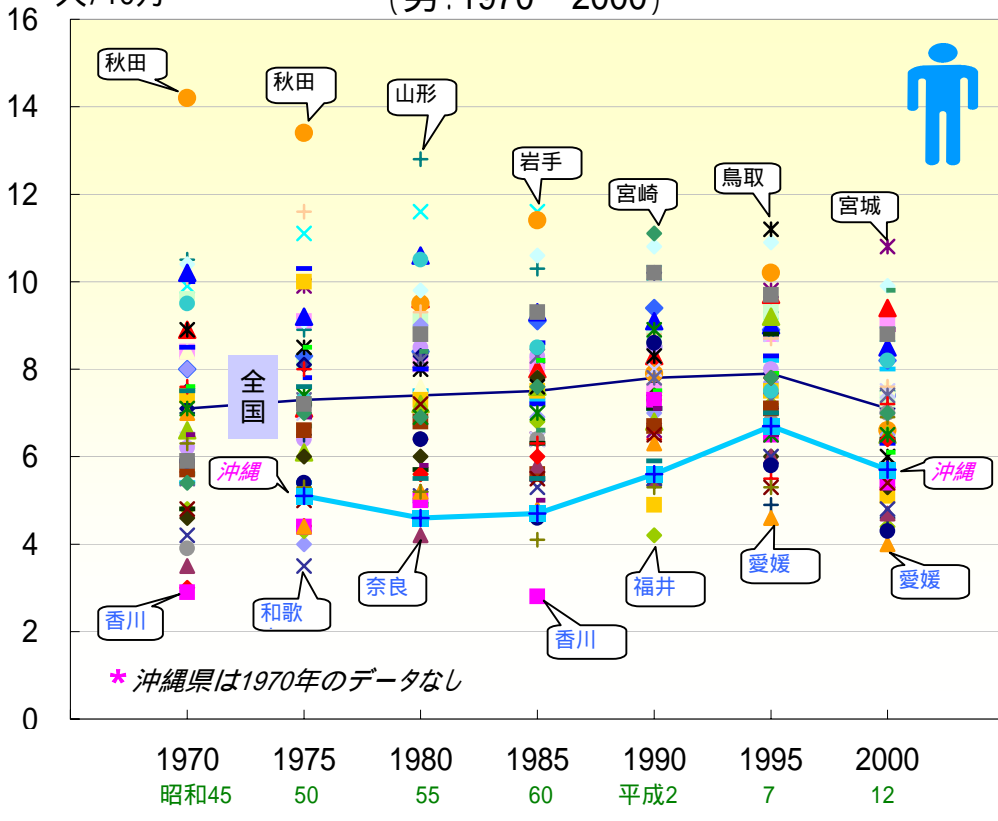

- ◆ 全国
- ▲ 青森県
- ✕ 宮城県
- + 山形県
- 茨城県
- 群馬県
- × 千葉県
- 神奈川県
- ◆ 富山県
- ◆ 福井県
- ▲ 長野県
- ✕ 静岡県
- + 三重県
- 京都府
- 兵庫県
- × 和歌山県
- 島根県
- 広島県
- ◆ 徳島県
- ▲ 愛媛県
- ✕ 福岡県
- + 長崎県
- 大分県
- 鹿児島県
- 北海道
- × 岩手県
- 秋田県
- 福島県
- 栃木県
- ▲ 埼玉県
- ◆ 東京都
- + 新潟県
- ◆ 石川県
- 山梨県
- ▲ 岐阜県
- 愛知県
- 滋賀県
- ◆ 大阪府
- ▲ 奈良県
- ✕ 鳥取県
- + 岡山県
- 山口県
- 香川県
- ✕ 高知県
- 佐賀県
- 熊本県
- ◆ 宮崎県
- 沖縄県

年齢調整死亡率の推移 <<も膜下出血>>

人/10万 (女: 1970 ~ 2000)

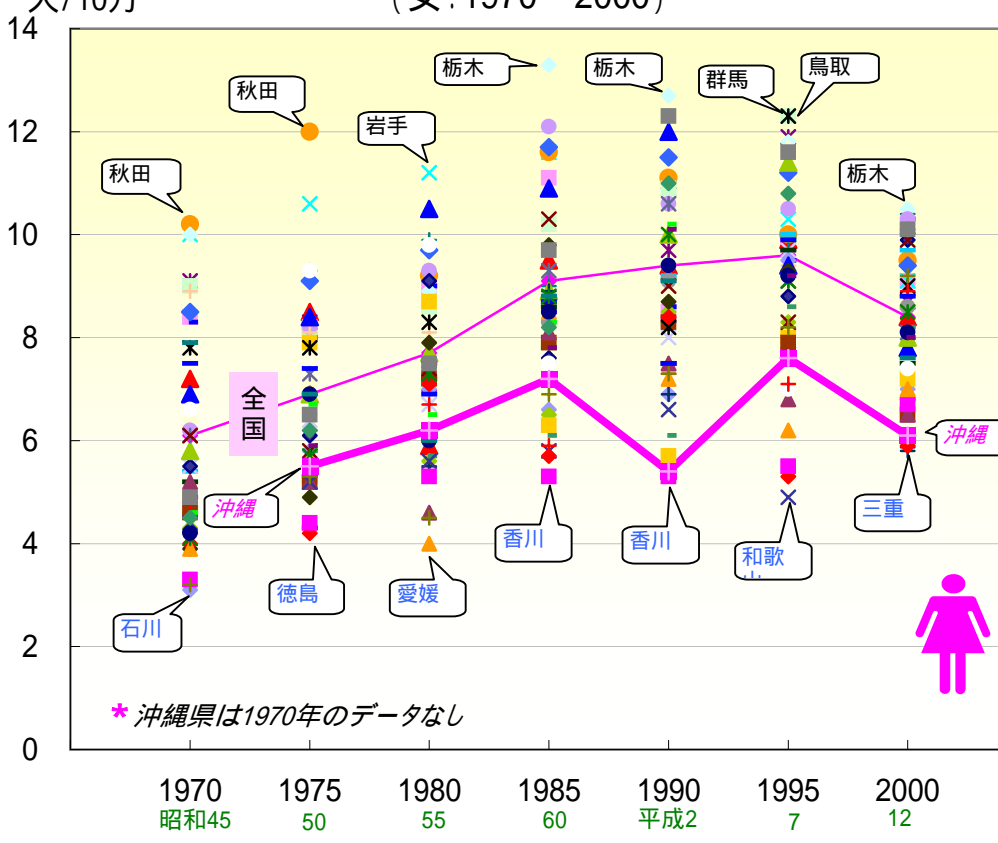

- ◆ 全国
- ▲ 青森県
- ✕ 宮城県
- + 山形県
- 茨城県
- 群馬県
- × 千葉県
- 神奈川県
- ◆ 富山県
- ◆ 福井県
- ▲ 長野県
- ✕ 静岡県
- + 三重県
- 京都府
- 兵庫県
- × 和歌山県
- 島根県
- 広島県
- ◆ 徳島県
- ▲ 愛媛県
- ✕ 福岡県
- + 長崎県
- 大分県
- 鹿児島県
- 北海道
- × 岩手県
- 秋田県
- 福島県
- 栃木県
- ▲ 埼玉県
- ◆ 東京都
- + 新潟県
- ◆ 石川県
- 山梨県
- ▲ 岐阜県
- 愛知県
- 滋賀県
- ◆ 大阪府
- ▲ 奈良県
- ✕ 鳥取県
- + 岡山県
- 山口県
- 香川県
- ✕ 高知県
- 佐賀県
- 熊本県
- ◆ 宮崎県
- 沖縄県

年齢調整死亡率の推移 <肺炎> (男:1960~2000)

人/10万

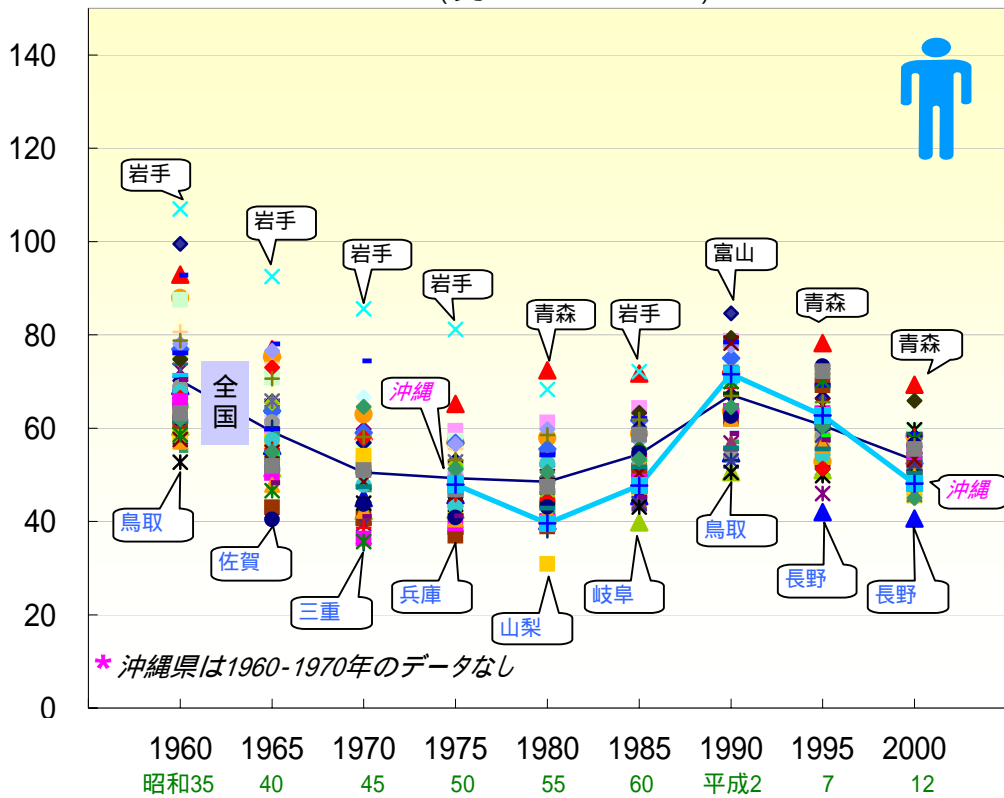

- | | |
|--------|-------|
| ◆ 全国 | ■ 北海道 |
| ▲ 青森県 | × 岩手県 |
| ✕ 宮城県 | ● 秋田県 |
| + 山形県 | - 福島県 |
| - 茨城県 | ◇ 栃木県 |
| ■ 群馬県 | ▲ 埼玉県 |
| × 千葉県 | ◆ 東京都 |
| ● 神奈川県 | + 新潟県 |
| ◆ 富山県 | ◇ 石川県 |
| ◇ 福井県 | ■ 山梨県 |
| ▲ 長野県 | ▲ 岐阜県 |
| ✕ 静岡県 | ● 愛知県 |
| + 三重県 | - 滋賀県 |
| - 京都府 | ◆ 大阪府 |
| ■ 兵庫県 | ▲ 奈良県 |
| × 和歌山県 | ✕ 鳥取県 |
| ● 島根県 | + 岡山県 |
| - 広島県 | - 山口県 |
| ◆ 徳島県 | ■ 香川県 |
| ▲ 愛媛県 | × 高知県 |
| ✕ 福岡県 | ● 佐賀県 |
| + 長崎県 | - 熊本県 |
| - 大分県 | ◇ 宮崎県 |
| ■ 鹿児島県 | ◆ 沖縄県 |

年齢調整死亡率の推移 <肺炎> (女:1960~2000)

人/10万

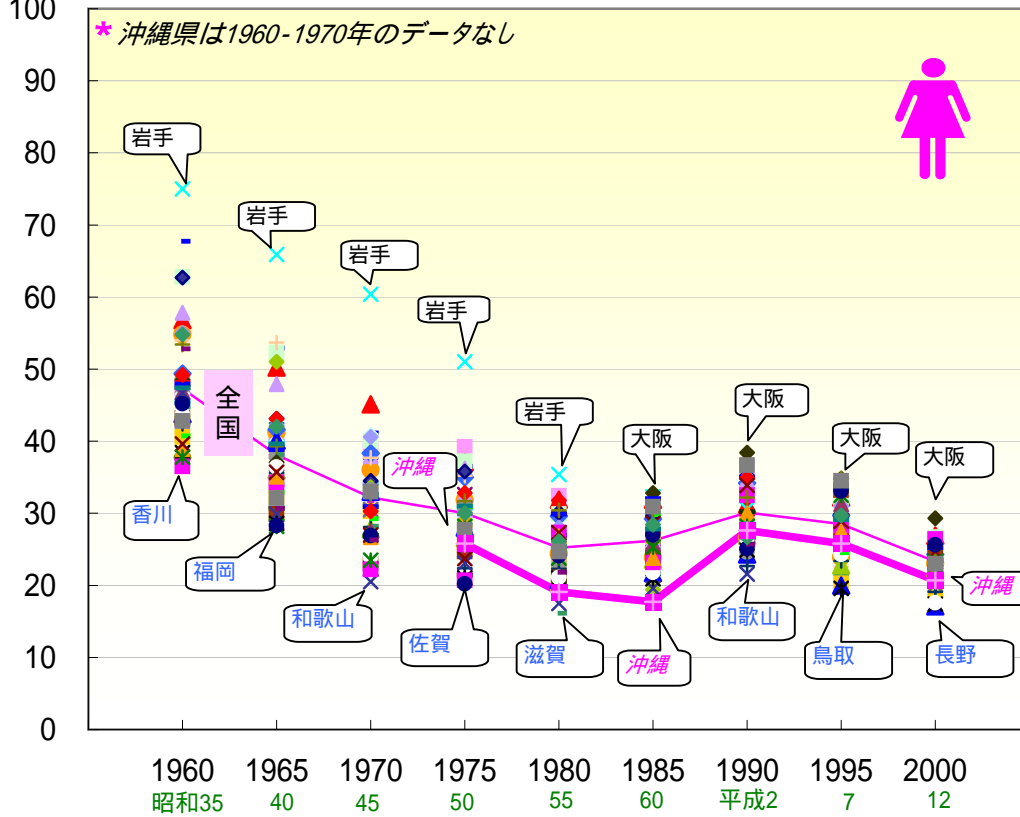

- | | |
|--------|-------|
| ◆ 全国 | ■ 北海道 |
| ▲ 青森県 | × 岩手県 |
| ✕ 宮城県 | ● 秋田県 |
| + 山形県 | - 福島県 |
| - 茨城県 | ◇ 栃木県 |
| ■ 群馬県 | ▲ 埼玉県 |
| × 千葉県 | ◆ 東京都 |
| ● 神奈川県 | + 新潟県 |
| ◆ 富山県 | ◇ 石川県 |
| ◇ 福井県 | ■ 山梨県 |
| ▲ 長野県 | ▲ 岐阜県 |
| ✕ 静岡県 | ● 愛知県 |
| + 三重県 | - 滋賀県 |
| - 京都府 | ◆ 大阪府 |
| ■ 兵庫県 | ▲ 奈良県 |
| × 和歌山県 | ✕ 鳥取県 |
| ● 島根県 | + 岡山県 |
| - 広島県 | - 山口県 |
| ◆ 徳島県 | ■ 香川県 |
| ▲ 愛媛県 | × 高知県 |
| ✕ 福岡県 | ● 佐賀県 |
| + 長崎県 | - 熊本県 |
| - 大分県 | ◇ 宮崎県 |
| ■ 鹿児島県 | ◆ 沖縄県 |

年齢調整死亡率の推移 <慢性閉塞性肺疾患> (男:1980~2000)

人/10万

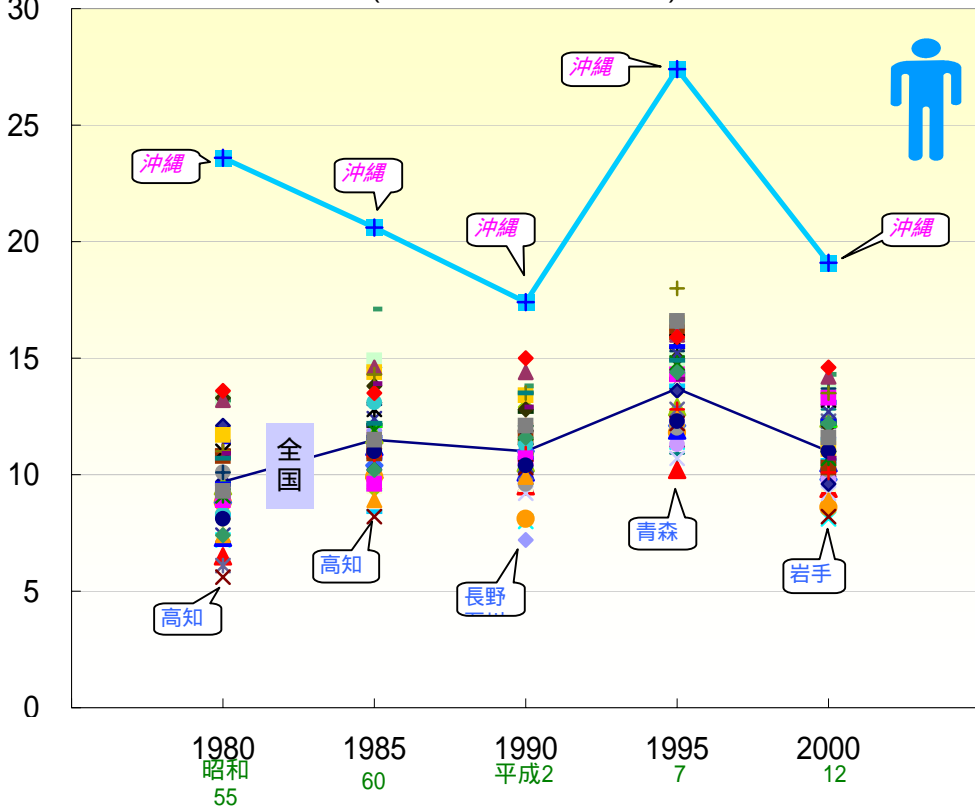

- ◆ 全国
- ▲ 青森県
- ✕ 宮城県
- + 山形県
- 茨城県
- 群馬県
- × 千葉県
- 神奈川県
- ◆ 富山県
- ◇ 福井県
- ▲ 長野県
- ✕ 静岡県
- + 三重県
- 京都府
- 兵庫県
- × 和歌山県
- 島根県
- 広島県
- ◆ 徳島県
- ▲ 愛媛県
- ✕ 福岡県
- + 長崎県
- 大分県
- 鹿児島県
- 北海道
- × 岩手県
- 秋田県
- 福島県
- 栃木県
- ▲ 埼玉県
- ◆ 東京都
- + 新潟県
- ◇ 石川県
- 山梨県
- ▲ 岐阜県
- 愛知県
- 滋賀県
- ◆ 大阪府
- ▲ 奈良県
- ✕ 鳥取県
- + 岡山県
- 山口県
- 香川県
- ✕ 高知県
- 佐賀県
- 熊本県
- ◆ 宮崎県
- 沖縄県

年齢調整死亡率の推移 <慢性閉塞性肺疾患> (女:1980~2000)

人/10万

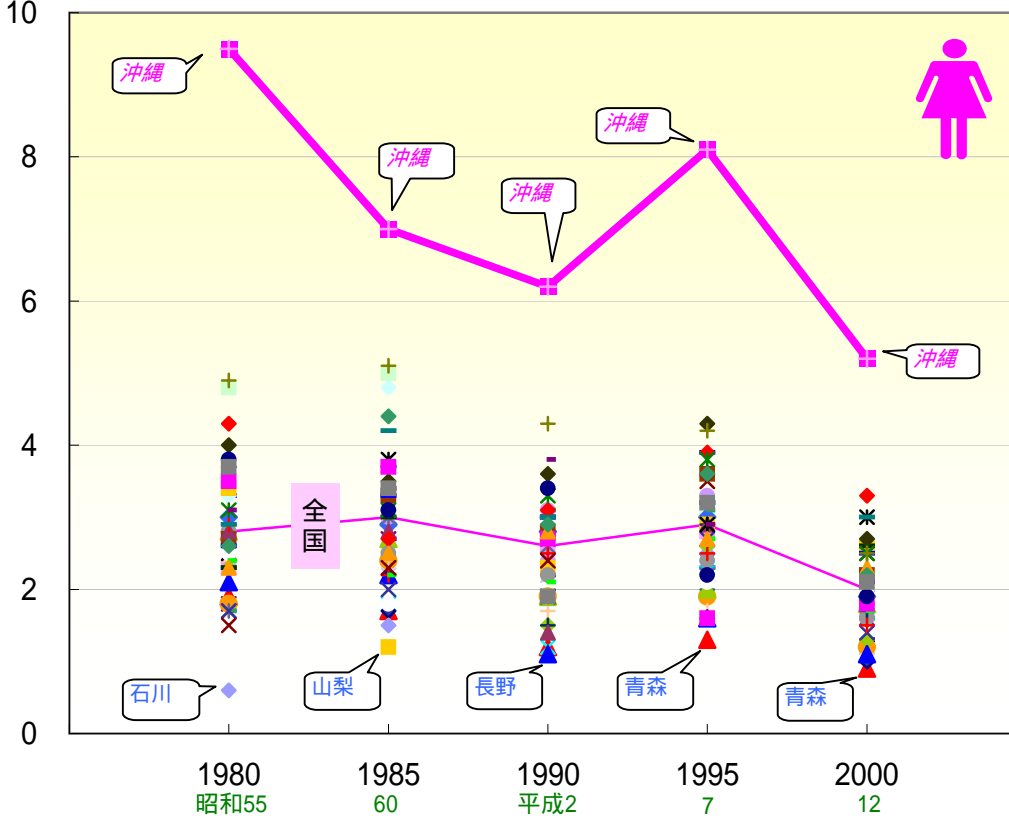

- ◆ 全国
- ▲ 青森県
- ✕ 宮城県
- + 山形県
- 茨城県
- 群馬県
- × 千葉県
- 神奈川県
- ◆ 富山県
- ◇ 福井県
- ▲ 長野県
- ✕ 静岡県
- + 三重県
- 京都府
- 兵庫県
- × 和歌山県
- 島根県
- 広島県
- ◆ 徳島県
- ▲ 愛媛県
- ✕ 福岡県
- + 長崎県
- 大分県
- 鹿児島県
- 北海道
- × 岩手県
- 秋田県
- 福島県
- 栃木県
- ▲ 埼玉県
- ◆ 東京都
- + 新潟県
- ◇ 石川県
- 山梨県
- ▲ 岐阜県
- 愛知県
- 滋賀県
- ◆ 大阪府
- ▲ 奈良県
- ✕ 鳥取県
- + 岡山県
- 山口県
- 香川県
- ✕ 高知県
- 佐賀県
- 熊本県
- ◆ 宮崎県
- 沖縄県

年齢調整死亡率の推移 < 喘息 >

(男: 1970 ~ 2000)

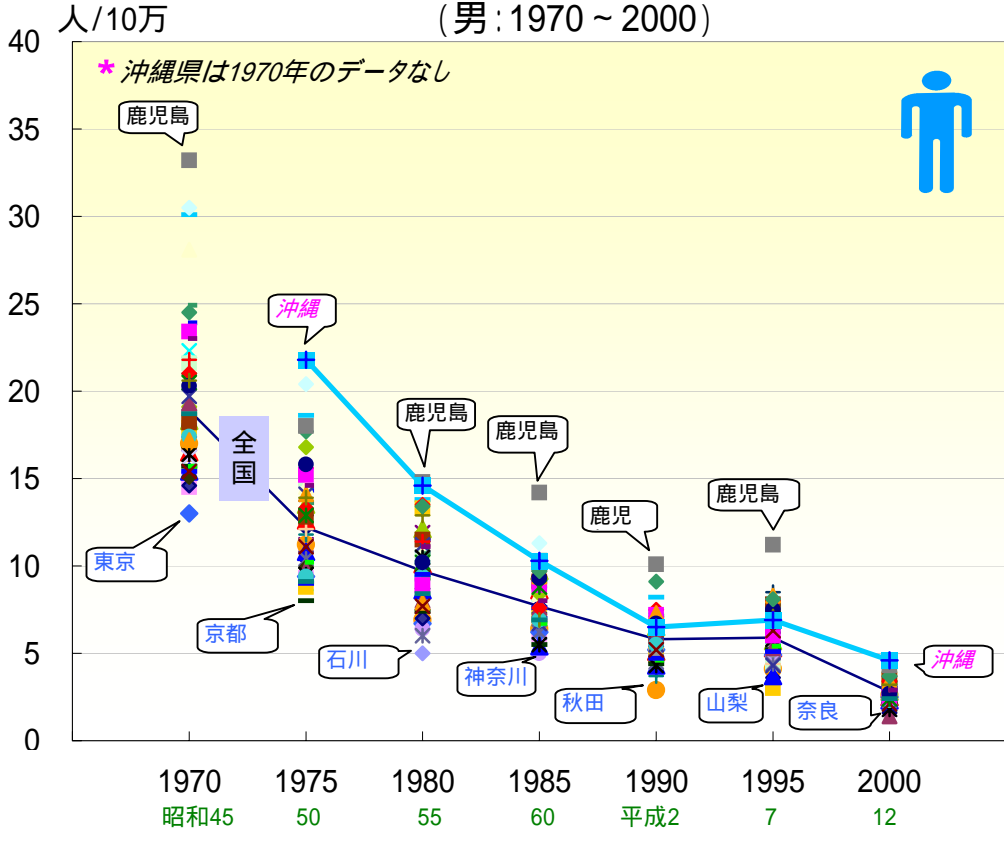

- ◆ 全国
- ▲ 青森県
- ✕ 宮城県
- + 山形県
- 茨城県
- 群馬県
- × 千葉県
- 神奈川県
- ◆ 富山県
- ◆ 福井県
- ▲ 長野県
- ✕ 静岡県
- + 三重県
- 京都府
- 兵庫県
- × 和歌山県
- 島根県
- 広島県
- ◆ 徳島県
- ▲ 愛媛県
- ✕ 福岡県
- + 長崎県
- 大分県
- 鹿児島県
- 北海道
- × 岩手県
- 秋田県
- 福島県
- 栃木県
- ▲ 埼玉県
- ◆ 東京都
- + 新潟県
- ◆ 石川県
- 山梨県
- ▲ 岐阜県
- 愛知県
- 滋賀県
- ◆ 大阪府
- ▲ 奈良県
- ✕ 鳥取県
- + 岡山県
- 山口県
- 香川県
- ✕ 高知県
- 佐賀県
- 熊本県
- ◆ 宮崎県
- 沖縄県

年齢調整死亡率の推移 < 喘息 >

(女: 1970 ~ 2000)

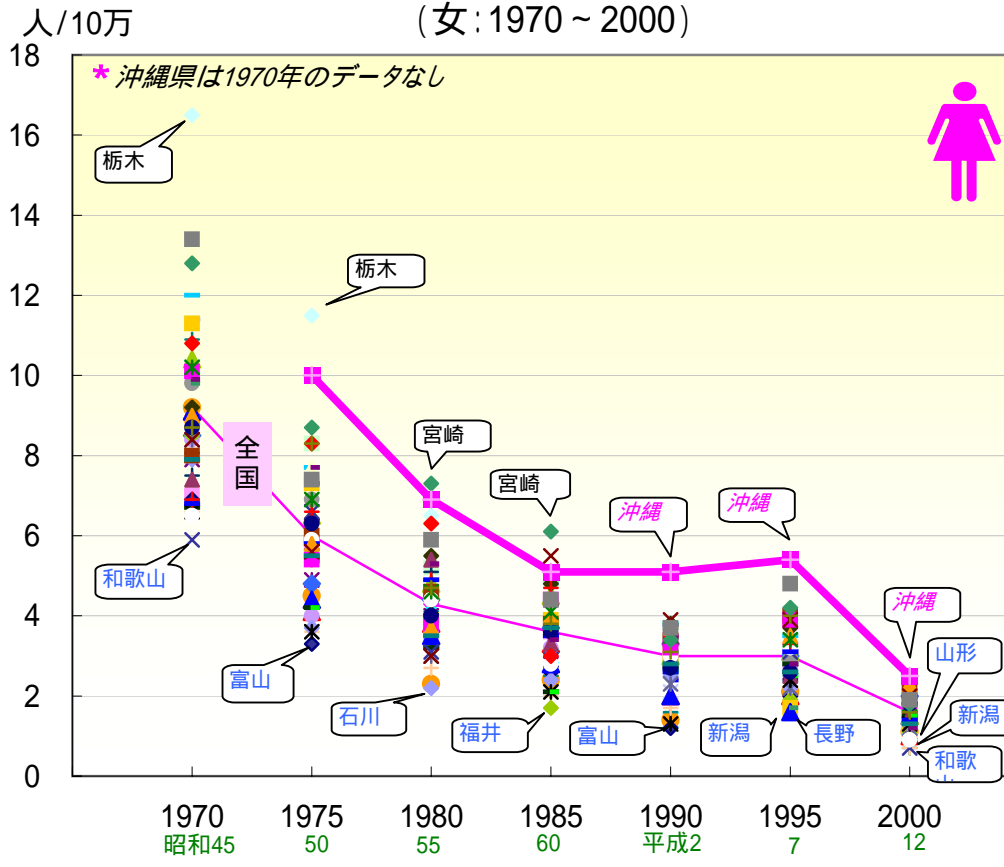

- ◆ 全国
- ▲ 青森県
- ✕ 宮城県
- + 山形県
- 茨城県
- 群馬県
- × 千葉県
- 神奈川県
- ◆ 富山県
- ◆ 福井県
- ▲ 長野県
- ✕ 静岡県
- + 三重県
- 京都府
- 兵庫県
- × 和歌山県
- 島根県
- 広島県
- ◆ 徳島県
- ▲ 愛媛県
- ✕ 福岡県
- + 長崎県
- 大分県
- 鹿児島県
- 北海道
- × 岩手県
- 秋田県
- 福島県
- 栃木県
- ▲ 埼玉県
- ◆ 東京都
- + 新潟県
- ◆ 石川県
- 山梨県
- ▲ 岐阜県
- 愛知県
- 滋賀県
- ◆ 大阪府
- ▲ 奈良県
- ✕ 鳥取県
- + 岡山県
- 山口県
- 香川県
- ✕ 高知県
- 佐賀県
- 熊本県
- ◆ 宮崎県
- 沖縄県

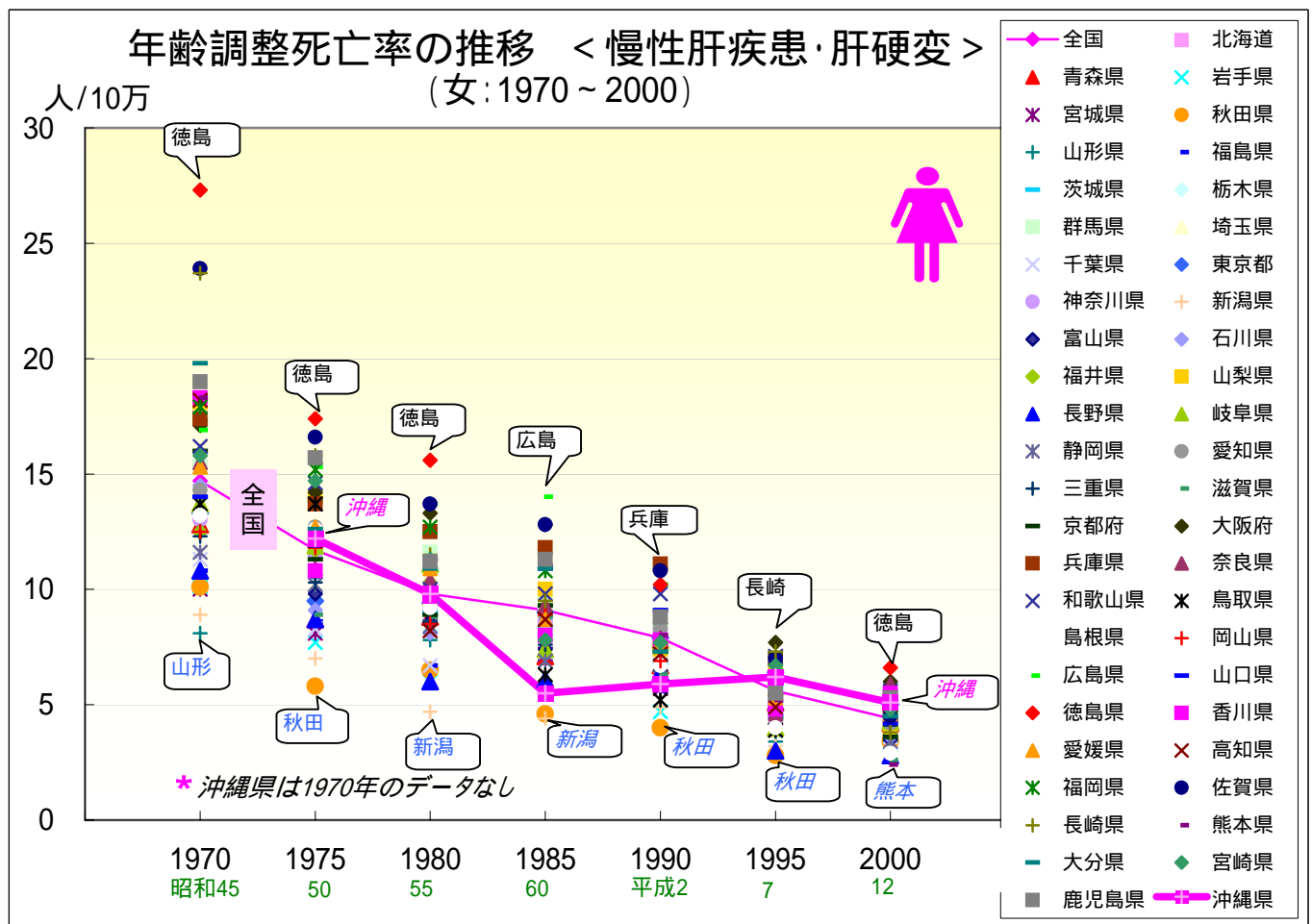
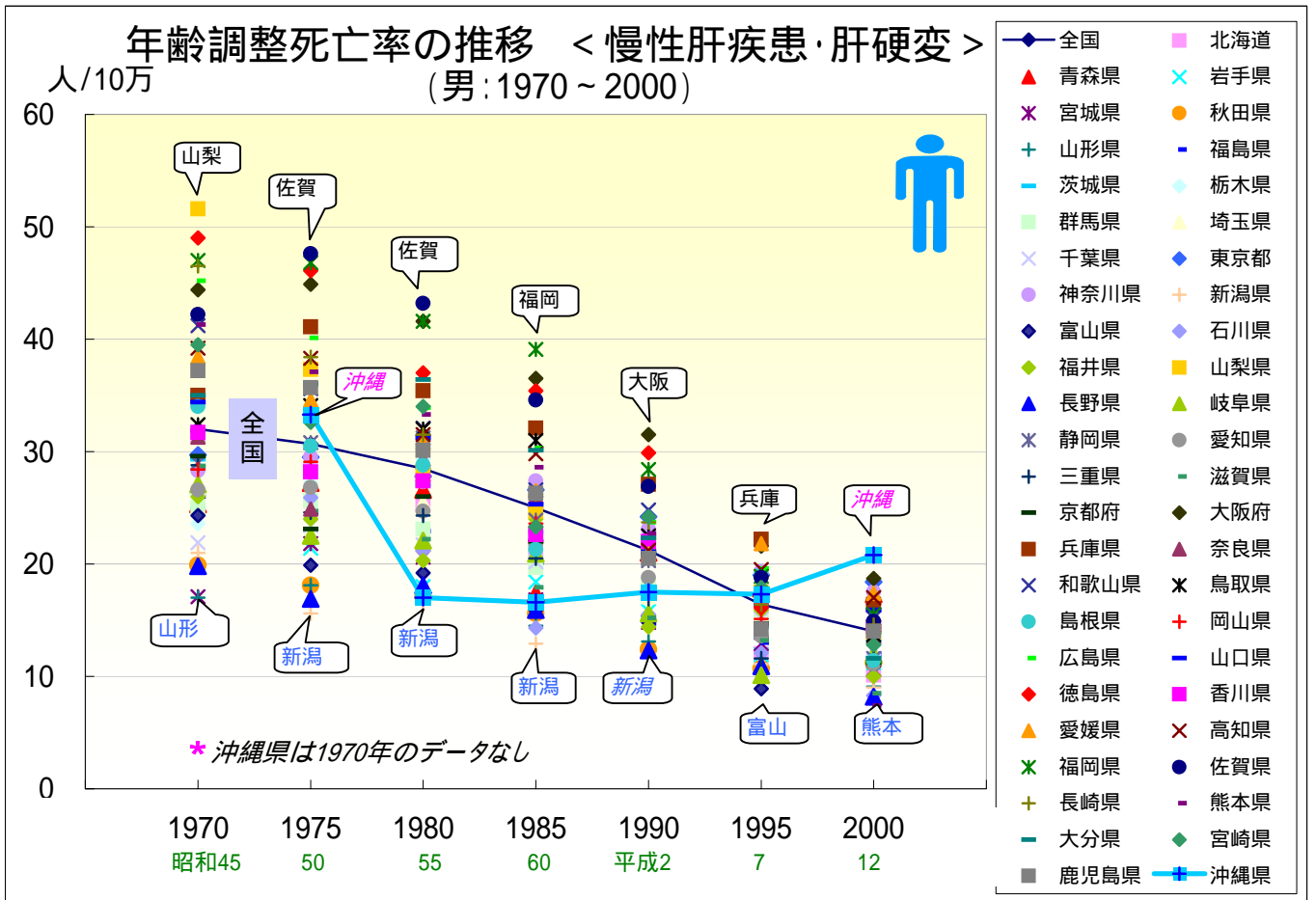

年齢調整死亡率の推移 <腎炎・ネフローゼ> (男:1980~2000)

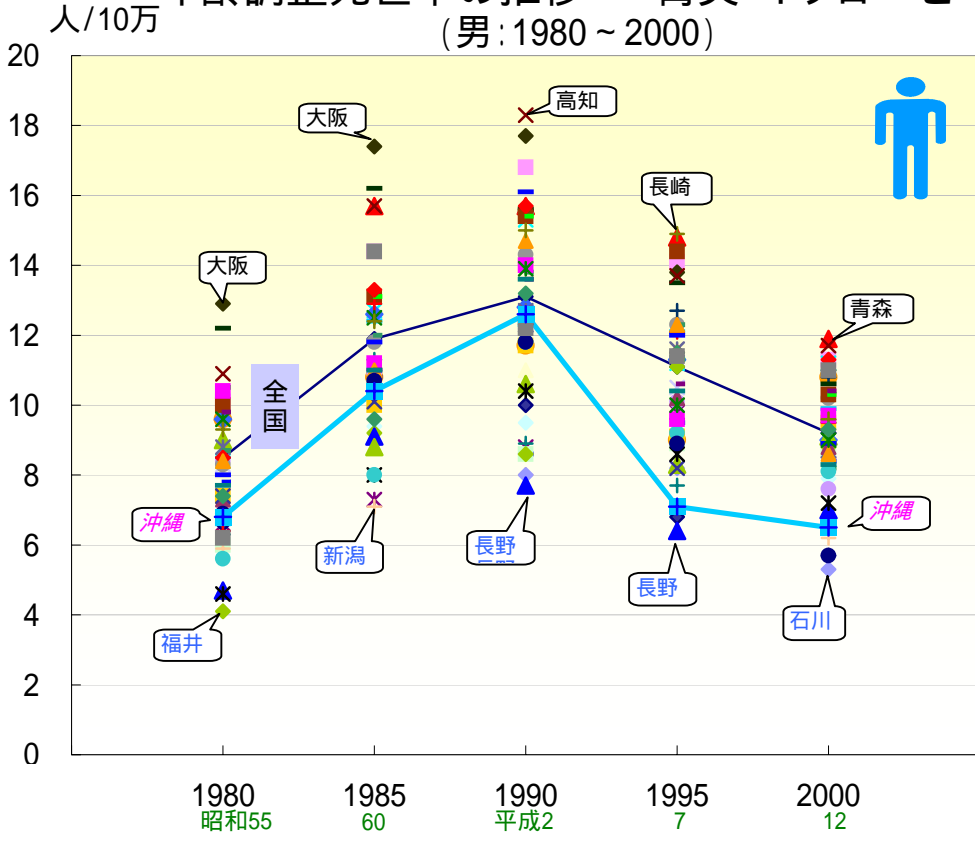

- ◆ 全国
- ▲ 青森県
- ✕ 宮城県
- + 山形県
- 茨城県
- 群馬県
- ✕ 千葉県
- ◆ 神奈川県
- ◆ 富山県
- ◆ 福井県
- ▲ 長野県
- ✕ 静岡県
- + 三重県
- 京都府
- 兵庫県
- ✕ 和歌山県
- 島根県
- 広島県
- ◆ 徳島県
- ▲ 愛媛県
- ✕ 福岡県
- + 長崎県
- 大分県
- 鹿児島県
- 北海道
- ✕ 岩手県
- 秋田県
- 福島県
- 栃木県
- ▲ 埼玉県
- ◆ 東京都
- + 新潟県
- ◆ 石川県
- 山梨県
- ▲ 岐阜県
- 愛知県
- 滋賀県
- ◆ 大阪府
- ▲ 奈良県
- ✕ 鳥取県
- + 岡山県
- 山口県
- 香川県
- ✕ 高知県
- 佐賀県
- 熊本県
- ◆ 宮崎県
- 沖縄県

年齢調整死亡率の推移 <腎炎・ネフローゼ> (女:1980~2000)

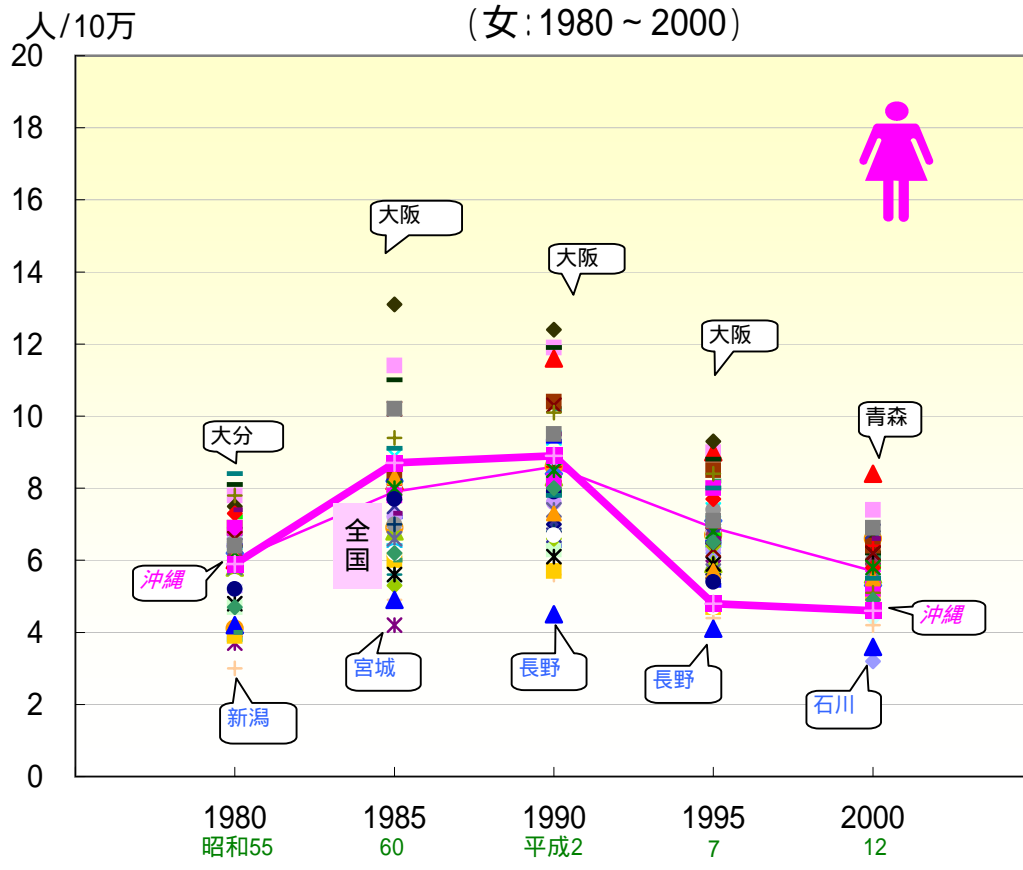

- ◆ 全国
- ▲ 青森県
- ✕ 宮城県
- + 山形県
- 茨城県
- 群馬県
- ✕ 千葉県
- ◆ 神奈川県
- ◆ 富山県
- ◆ 福井県
- ▲ 長野県
- ✕ 静岡県
- + 三重県
- 京都府
- 兵庫県
- ✕ 和歌山県
- 島根県
- 広島県
- ◆ 徳島県
- ▲ 愛媛県
- ✕ 福岡県
- + 長崎県
- 大分県
- 鹿児島県
- 北海道
- ✕ 岩手県
- 秋田県
- 福島県
- 栃木県
- ▲ 埼玉県
- ◆ 東京都
- + 新潟県
- ◆ 石川県
- 山梨県
- ▲ 岐阜県
- 愛知県
- 滋賀県
- ◆ 大阪府
- ▲ 奈良県
- ✕ 鳥取県
- + 岡山県
- 山口県
- 香川県
- ✕ 高知県
- 佐賀県
- 熊本県
- ◆ 宮崎県
- 沖縄県

年齢調整死亡率の推移 < 不慮の事故 > (男: 1960 ~ 2000)

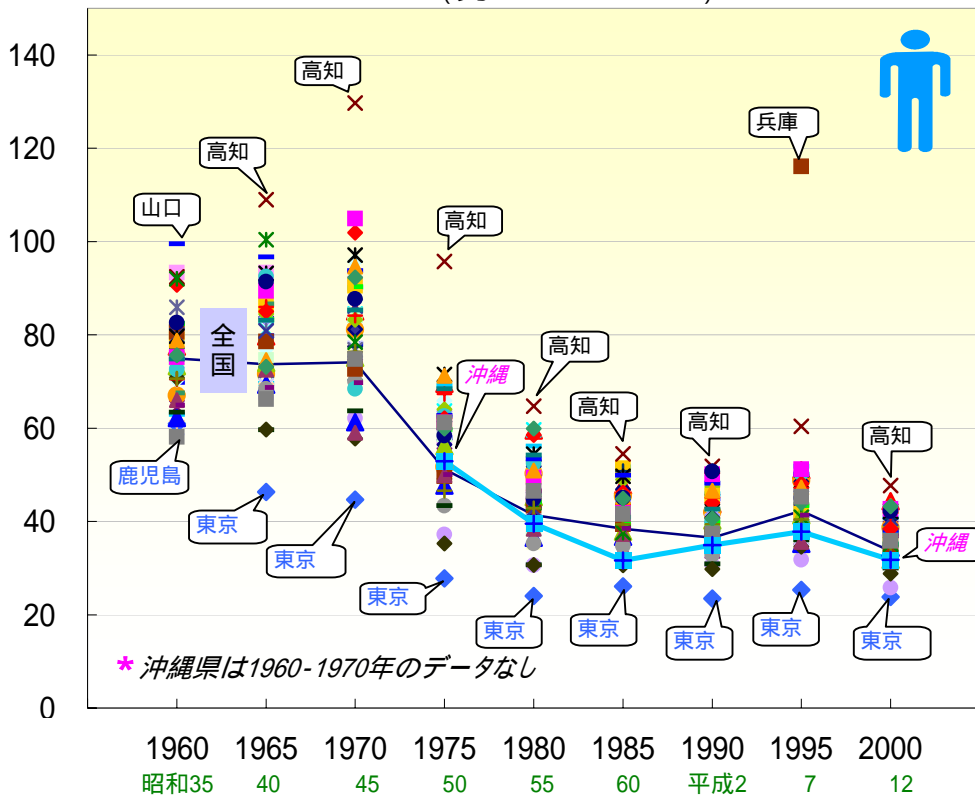

- ◆ 全国
- ▲ 青森県
- ✕ 宮城県
- + 山形県
- 茨城県
- 群馬県
- × 千葉県
- 神奈川県
- ◆ 富山県
- ◇ 福井県
- ▲ 長野県
- ✕ 静岡県
- + 三重県
- 京都府
- 兵庫県
- × 和歌山県
- 島根県
- 広島県
- ◆ 徳島県
- ▲ 愛媛県
- ✕ 福岡県
- + 長崎県
- 大分県
- 鹿児島県
- ◆ 北海道
- ✕ 岩手県
- 秋田県
- 福島県
- 栃木県
- ▲ 埼玉県
- ◆ 東京都
- + 新潟県
- ◇ 石川県
- 山梨県
- ▲ 岐阜県
- 愛知県
- 滋賀県
- ◆ 大阪府
- ▲ 奈良県
- ✕ 鳥取県
- + 岡山県
- 山口県
- ◆ 香川県
- ✕ 高知県
- 佐賀県
- 熊本県
- ◆ 宮崎県
- 沖縄県

年齢調整死亡率の推移 < 不慮の事故 > (女: 1960 ~ 2000)

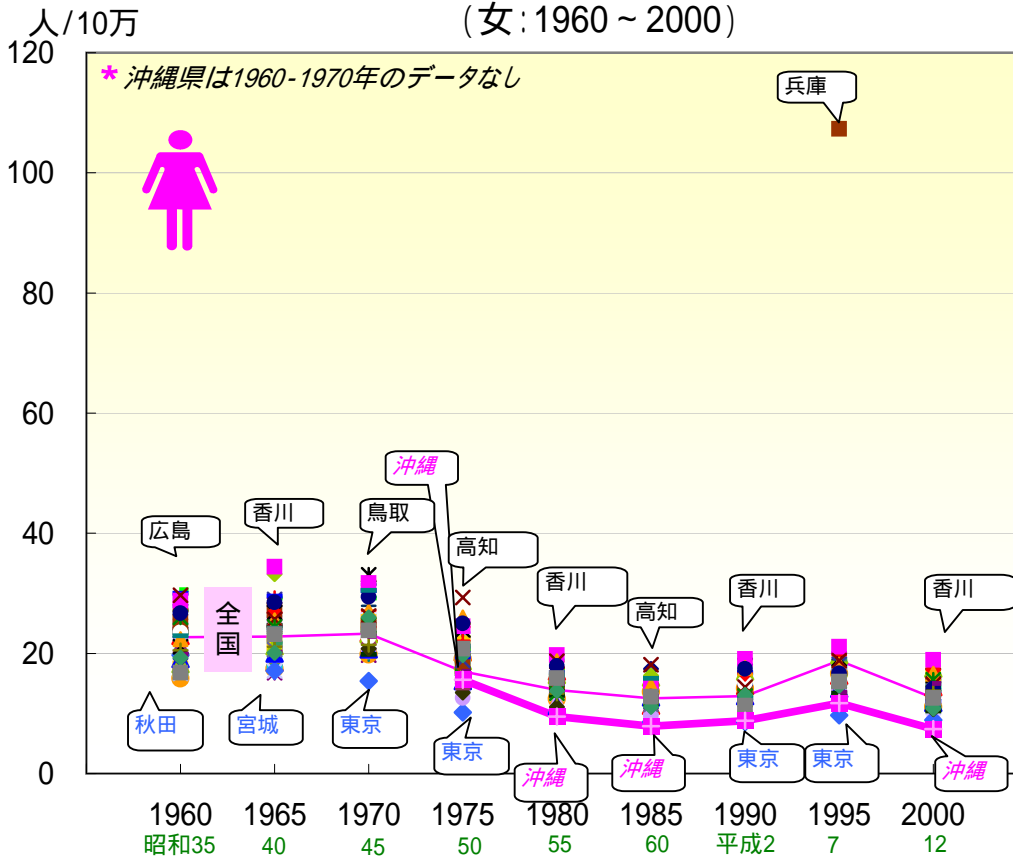

- ◆ 全国
- ▲ 青森県
- ✕ 宮城県
- + 山形県
- 茨城県
- 群馬県
- × 千葉県
- 神奈川県
- ◆ 富山県
- ◇ 福井県
- ▲ 長野県
- ✕ 静岡県
- + 三重県
- 京都府
- 兵庫県
- × 和歌山県
- 島根県
- 広島県
- ◆ 徳島県
- ▲ 愛媛県
- ✕ 福岡県
- + 長崎県
- 大分県
- 鹿児島県
- ◆ 北海道
- ✕ 岩手県
- 秋田県
- 福島県
- 栃木県
- ▲ 埼玉県
- ◆ 東京都
- + 新潟県
- ◇ 石川県
- 山梨県
- ▲ 岐阜県
- 愛知県
- 滋賀県
- ◆ 大阪府
- ▲ 奈良県
- ✕ 鳥取県
- + 岡山県
- 山口県
- ◆ 香川県
- ✕ 高知県
- 佐賀県
- 熊本県
- ◆ 宮崎県
- 沖縄県

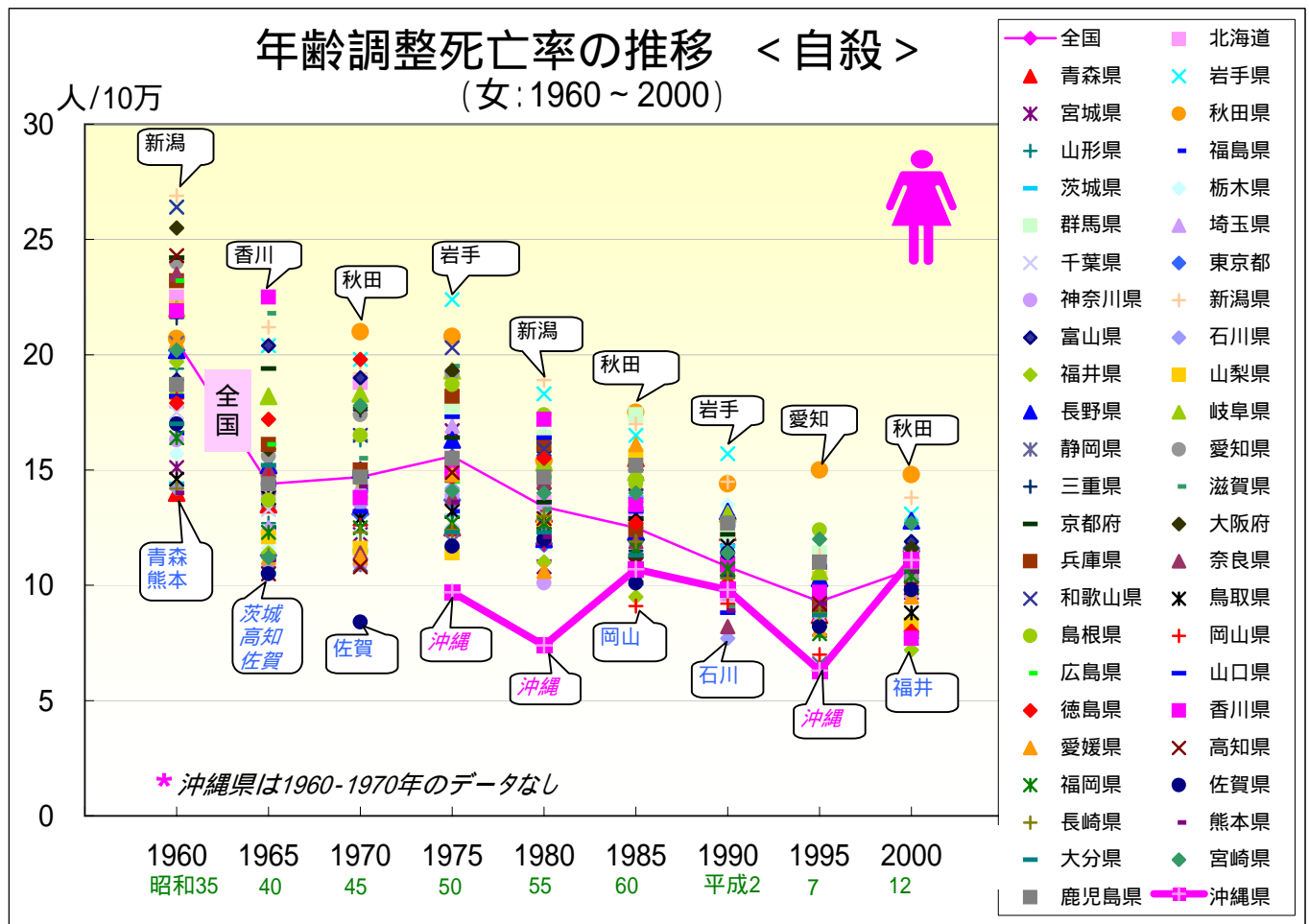
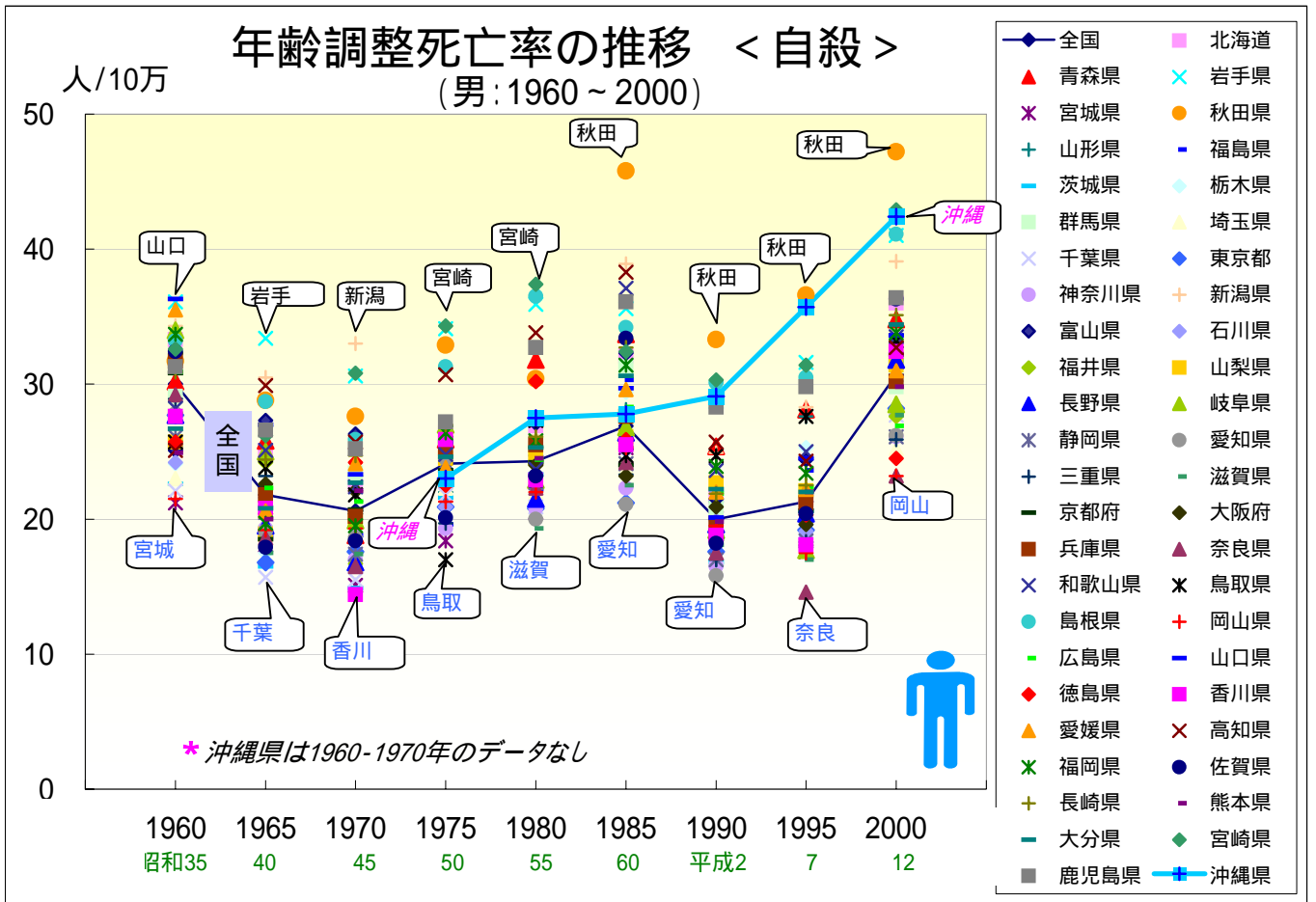

集計対象死因コード一覧

死 因	S48-S53			S54-H6		H7-H15	
	基本分類 (ICD 8)	CODE(tape)	50項目単分類	基本分類 (ICD 9)	単分類	基本分類 (ICD 10)	単分類
全死因		総数			総数		総数
悪性新生物	140-209	028-037	B19	140-208	028-037	C00-C97	02100
口腔・咽頭	140-149	-	B19i	140-149	037	C00-C14	02101
食道	150	28	B19a	150	028	C15	02102
胃	151	29	B19b	151	029	C16	02103
肝	155,197.7,197.8	30	B19c	155,199.1C	031	C22	02106
胆嚢・胆管	156	36	-	156	-	C23-C24	02107
膵	157	31	B19d	157	032	C25	02108
大腸	154,153	36	B19i	154,153	030,037	C18,C19-C20	02104,02105
気管支・肺	162	32	B19e	162	033	C33-C34	02110
乳房	174	33	B19f	174,175	034	C50	02112
子宮	180-182	34	B19g	179-182	035	C53-C55	02113
前立腺	185	36	B19i	185	037	C61	02115
悪性リンパ腫	202	36	B19i	202	037	C81-C85	02118
白血病	204-207	35	B19h	204-208	036	C91-C95	02119
その他のがん	上記以外	上記以外	B19の上記以外	上記以外	上記以外	上記以外	上記以外
糖尿病	250	38	B21	250	039	E10-E14	04100
心疾患	393-398,410-429	43,47,48	B26,B28,B29	393-398,410-429	046,051-052,054-056	I01-I02.0,I05-I09,I20-25,I27,I30-I52	09200
虚血性心疾患							
急性心筋梗塞	410	47	B28	410	051	I21-I22	09202
その他の虚血性心疾患	(411-414)			411-414	052	I20,I23-I25	09203
その他の心疾患	上記以外	上記以外	上記以外	上記以外	上記以外	上記以外	09208
脳血管疾患	430-439	52	B30	430-438	058-060	I60-I69	09300
脳出血	431	53	B30a	431,432	058	I61,I69.1	09302
脳梗塞	432-434,438.a	54	B30b	433,434,437.7a,437.7b	059	I63,I69.3	09303
くも膜下出血	430	55	B30c	430	060	I60,I69.0	09301
その他の脳血管疾患	上記以外			上記以外		上記以外	上記以外
肺炎・気管支炎*	480-486,466	57,82	B32,B46d	466,480-486	062,063	J12-J18	10200,10300
慢性閉塞性肺疾患	490-493,518	59-61,81	B33a-B33c,B46c	490-494	066-068,089	J41-J44	10400
喘息	493	61	B33c	493	068	J45-J46	10500
慢性肝疾患・肝硬変	571	65	B37	571	073	K70-K77	11300
腎炎・ネフローゼ	580-584	67,68	B38a,B38b	580-589	076,077	N17-N19	14200
不慮の事故	E800-E807,E810-823,E825-E949		BE47,BE48	E800-E949	E104-E114	V01-X59	20100
自殺	E950-E959		BE49	E950-E959	E115	X60-X84	20200
その他の死因	上記以外	上記以外	上記以外	上記以外	上記以外	上記以外	上記以外

26 ショック!

沖縄県の平均寿命と死亡状況

～平成16年度地域保健推進特別対策事業より～

[増刷版]

発行年月 : 平成17年10月
発行 : 沖縄県福祉保健部健康増進課
〒900-0012 沖縄県那覇市泉崎1丁目2番2号
TEL 098-866-2209 FAX 098-866-2289
URL <http://www3.pref.okinawa.jp/site/view/cateview.jsp?cateid=80>
<http://www.kenko-okinawa.jp/>
E-mail ea031003@pref.okinawa.jp

編集 : 沖縄県衛生環境研究所企画情報室
〒901-1202 沖縄県南城市大里字大里2085
TEL 098-945-0782 FAX 098-835-8237
URL <http://www.eikanken-okinawa.jp/>
E-mail eikanken@southernx.ne.jp
